



RELATÓRIO DE ENSAIO: 1196/2013

DADOS REFERENTES AO CLIENTE	
Empresa Solicitante:	CSM - Consultoria em Saneamento e Meio Ambiente
Endereço:	Rua Crispim, 56
Bairro:	Centro - Mesquita
Cidade:	Rio de Janeiro
UF:	RJ
CEP:	26.235-330
Nome do Solicitante:	Leonardo
Telefone para contato:	2796-4535
Email para contato:	analises@grupoambientalbrasil.com.br
Processo Comercial:	268/2013

Nº. da amostra	Referência Oceanus	Referência do cliente	Data de Coleta	Data de Recebimento
7768/2013-1.0	184989	PM-01 - Posto de Gasolina Boa Viagem de Friburgo Ltda	10/4/2013	15/4/2013
7769/2013-1.0	184990	PM-02 - Posto de Gasolina Boa Viagem de Friburgo Ltda	10/4/2013	15/4/2013
7770/2013-1.0	184991	PM-03 - Posto de Gasolina Boa Viagem de Friburgo Ltda	10/4/2013	15/4/2013
7771/2013-1.0	184992	PM-04 - Posto de Gasolina Boa Viagem de Friburgo Ltda	10/4/2013	15/4/2013
7772/2013-1.0	184993	PM-05 - Posto de Gasolina Boa Viagem de Friburgo Ltda	10/4/2013	15/4/2013
7777/2013-1.0	184994	PM-06 - Posto de Gasolina Boa Viagem de Friburgo Ltda	11/4/2013	15/4/2013
7778/2013-1.0	184995	PM-07 - Posto de Gasolina Boa Viagem de Friburgo Ltda	11/4/2013	15/4/2013
7779/2013-1.0	184996	PM-08 - Posto de Gasolina Boa Viagem de Friburgo Ltda	11/4/2013	15/4/2013
7780/2013-1.0	184997	PM-09 - Posto de Gasolina Boa Viagem de Friburgo Ltda	11/4/2013	15/4/2013
7781/2013-1.0	184998	PM-10 - Posto de Gasolina Boa Viagem de Friburgo Ltda	11/4/2013	15/4/2013
7782/2013-1.0	184999	PM-11 - Posto de Gasolina Boa Viagem de Friburgo Ltda	11/4/2013	15/4/2013

Matriz	Sólida	Tipo de Coleta	Simplex
Temperatura de recebimento (°C)	4,1	Tipo de Amostra	Solo
Coletor	Cliente		

RESULTADOS ANALÍTICOS DAS AMOSTRAS

Legislação ou Norma: Sem Comparativo

INORGÂNICOS

Início dos Ensaios: 15/04/2013

Parâmetros	Unidade	LQ	7768/2013-1.0	7769/2013-1.0	7770/2013-1.0	7771/2013-1.0	7772/2013-1.0	7777/2013-1.0
Umidade	%	1	18,15	14,61	6,78	17,62	12,53	23,32
Percentual de Massa Sólida	%	N.A.	81,85	85,39	93,22	82,38	87,47	76,68



Parâmetros	Unidade	LQ	7778/2013-1.0	7779/2013-1.0	7780/2013-1.0	7781/2013-1.0	7782/2013-1.0	
Umidade	%	1	20,53	24,04	26,36	18,68	31,44	
Percentual de Massa Sólida	%	N.A.	79,47	75,96	73,64	81,32	68,56	

BTEX

Início dos Ensaios: 15/04/2013

Parâmetros	Unidade	7768/2013-1.0	7769/2013-1.0	7770/2013-1.0	7771/2013-1.0	LQ	LD	Incerteza	DZ - 1841 - Valores orientadores para solo - Valor de intervenção
Benzeno	mg/Kg	< 0,006	< 0,006	< 0,006	< 0,006	0,006	0,0019	± 0,5	1
Etilbenzeno	mg/Kg	< 0,006	< 0,006	0,008	< 0,006	0,006	0,0019	± 0,5	50
Tolueno	mg/Kg	< 0,006	< 0,006	< 0,006	< 0,006	0,006	0,0019	± 0,5	130
Xilenos	mg/Kg	< 0,006	< 0,006	< 0,006	< 0,006	0,006	0,0019	± 0,5	25

Parâmetros	Unidade	7772/2013-1.0	7777/2013-1.0	7778/2013-1.0	7779/2013-1.0	LQ	LD	Incerteza	DZ - 1841 - Valores orientadores para solo - Valor de intervenção
Benzeno	mg/Kg	< 0,006	0,020	< 0,006	0,017	0,006	0,0019	± 0,5	1
Etilbenzeno	mg/Kg	< 0,006	0,020	0,008	0,041	0,006	0,0019	± 0,5	50
Tolueno	mg/Kg	< 0,006	< 0,006	< 0,006	< 0,006	0,006	0,0019	± 0,5	130
Xilenos	mg/Kg	< 0,006	< 0,006	0,018	0,027	0,006	0,0019	± 0,5	25

Parâmetros	Unidade	7780/2013-1.0	7781/2013-1.0	7782/2013-1.0		LQ	LD	Incerteza	DZ - 1841 - Valores orientadores para solo - Valor de intervenção
Benzeno	mg/Kg	< 0,006	< 0,006	< 0,006		0,006	0,0019	± 0,5	1
Etilbenzeno	mg/Kg	< 0,006	< 0,006	< 0,006		0,006	0,0019	± 0,5	50
Tolueno	mg/Kg	< 0,006	< 0,006	< 0,006		0,006	0,0019	± 0,5	130
Xilenos	mg/Kg	< 0,006	< 0,006	< 0,006		0,006	0,0019	± 0,5	25



CROMATOGRAMAS

Cromatograma amostra: 7768/2013-1.0

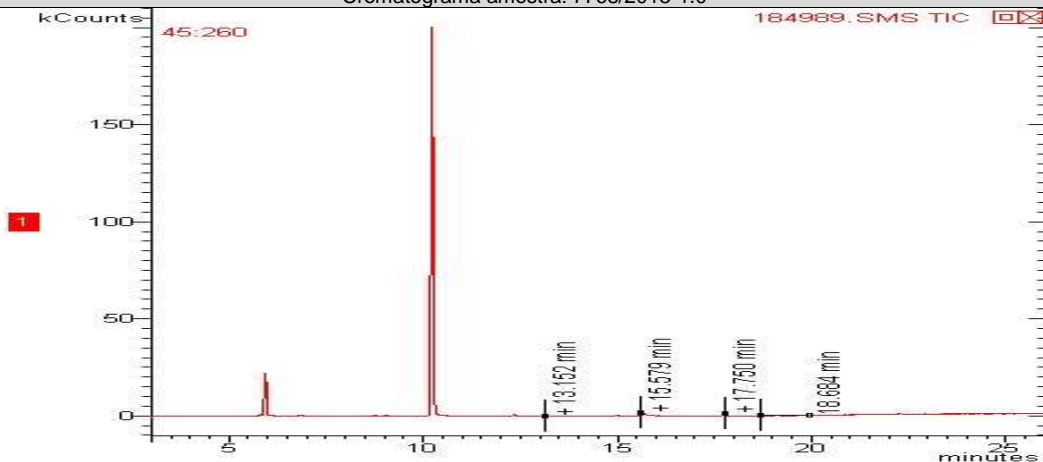

Cromatograma amostra: 7769/2013-1.0

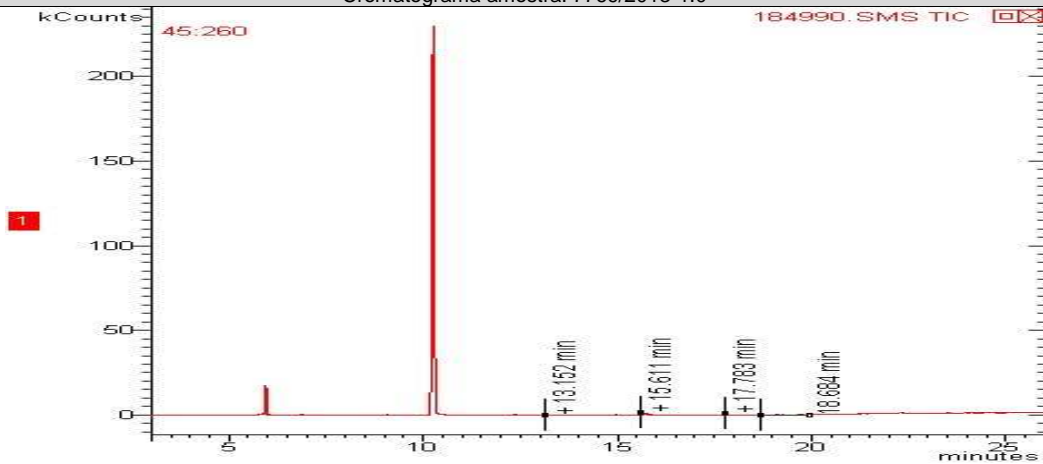

Cromatograma amostra: 7770/2013-1.0

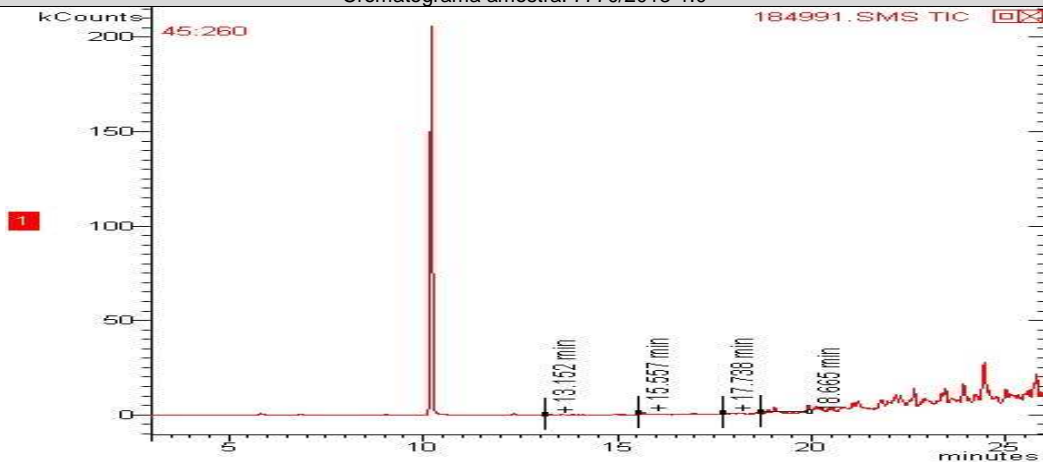

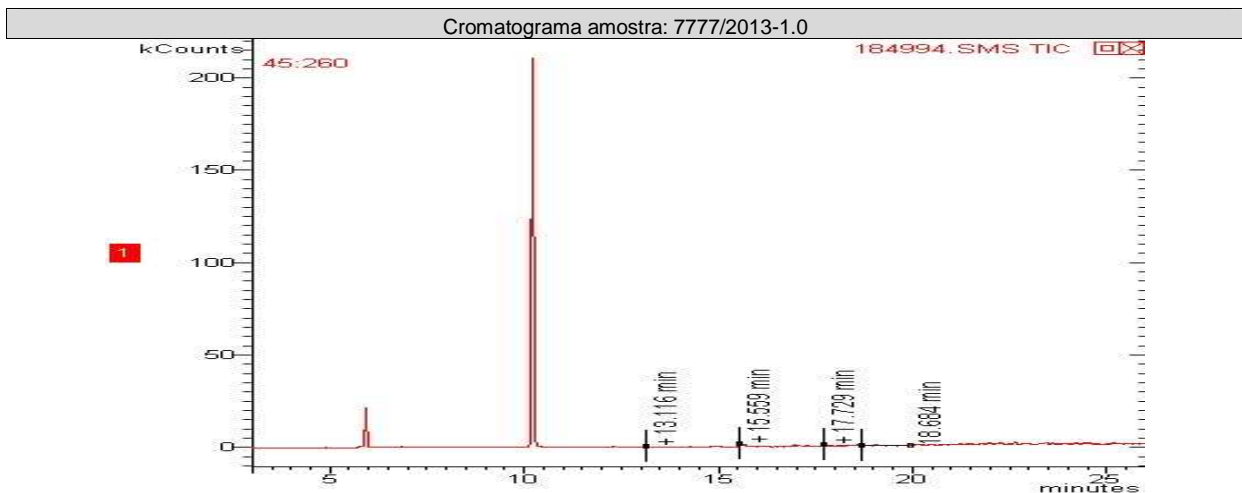
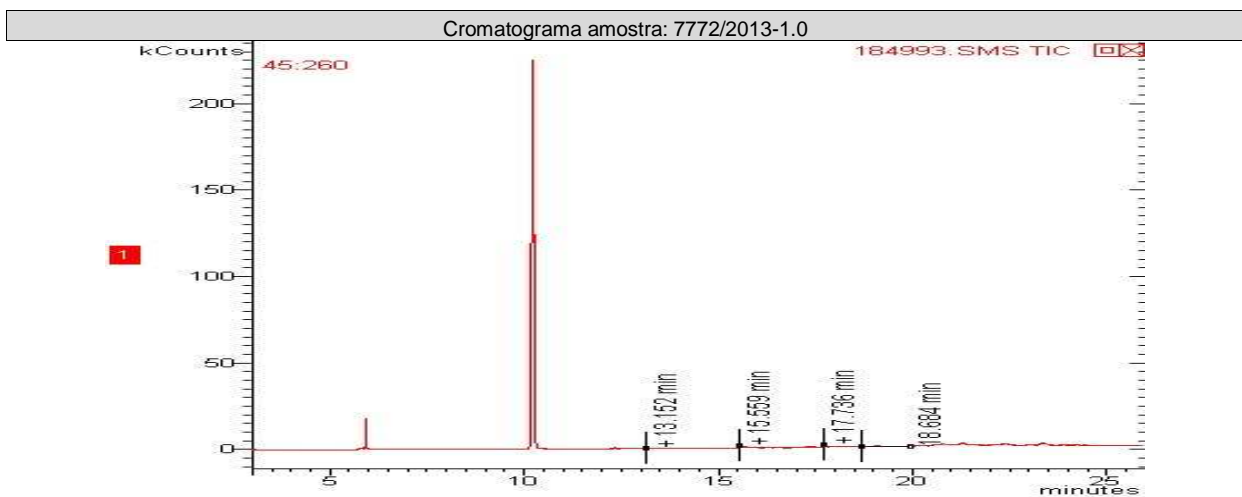
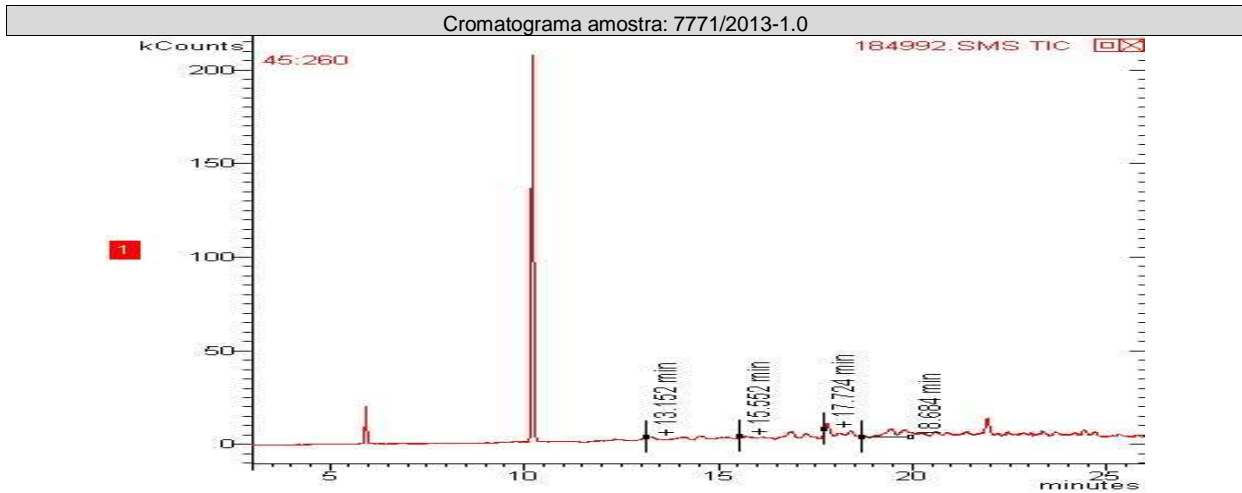

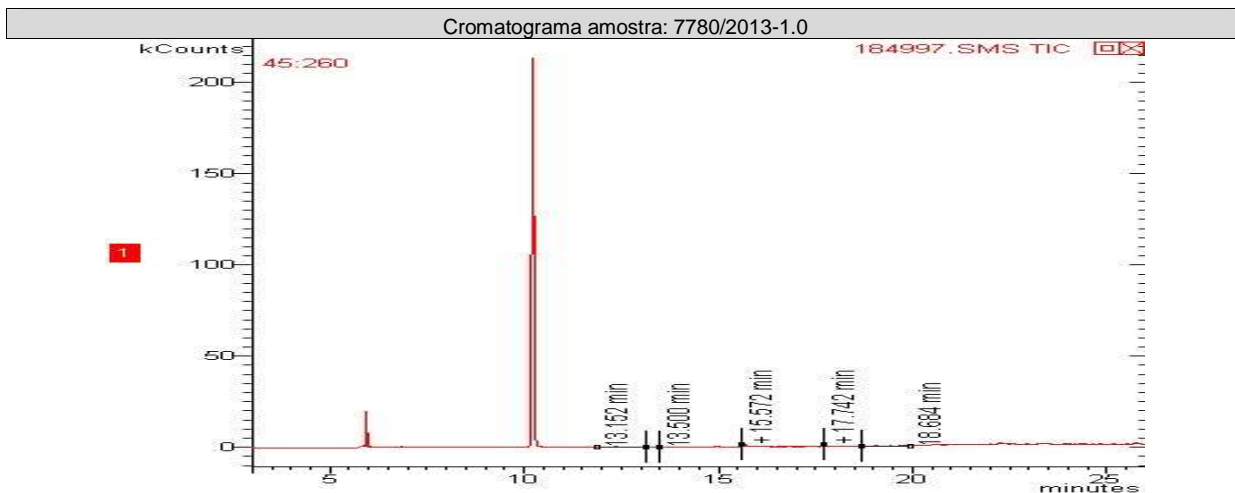
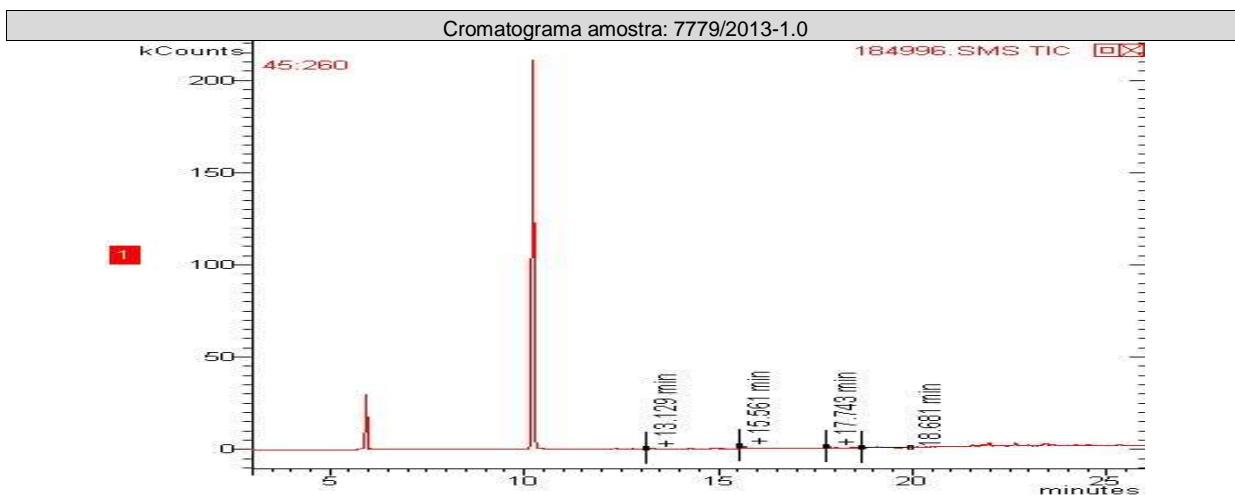
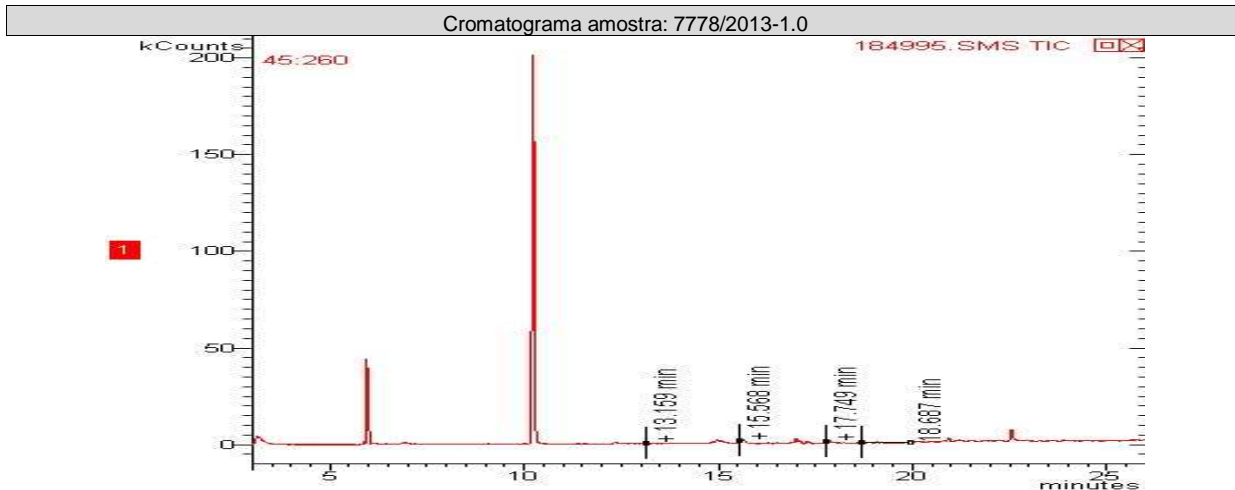

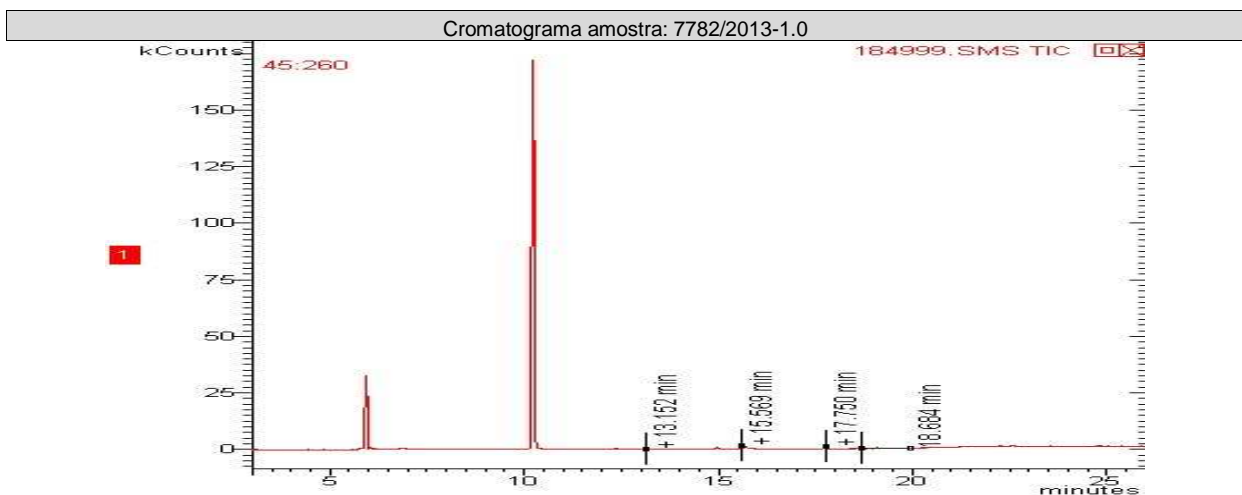
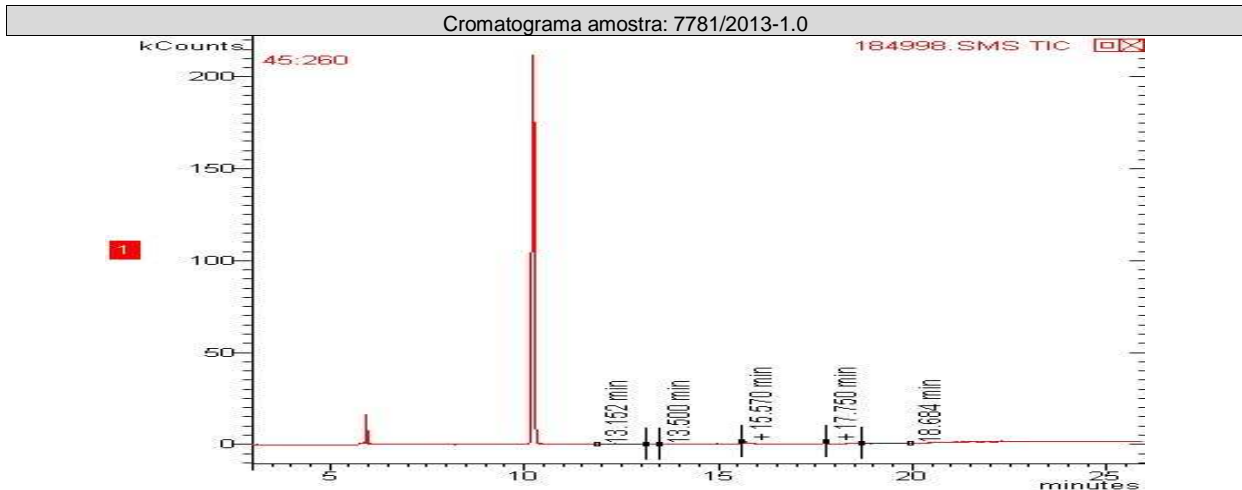

TPH Total (C8 - C40)

Início dos Ensaios: 15/04/2013

Parâmetros	Unidade	7768/2013-1.0	7769/2013-1.0	7770/2013-1.0	7771/2013-1.0	LQ	LD	Incerteza	DZ - 1841 - Valores orientadores para solo - Valor de intervenção
TPH Total (C8 - C40)	mg/Kg	< 0,2	55	292	< 0,2	0,2	0,06	±10	5000

Parâmetros	Unidade	7772/2013-1.0	7777/2013-1.0	7778/2013-1.0	7779/2013-1.0	LQ	LD	Incerteza	DZ - 1841 - Valores orientadores para solo - Valor de intervenção
TPH Total (C8 - C40)	mg/Kg	< 0,2	< 0,2	22	< 0,2	0,2	0,06	±10	5000



Parâmetros	Unidade	7780/2013-1.0	7781/2013-1.0	7782/2013-1.0	LQ	LD	Incerteza	DZ - 1841 - Valores orientadores para solo - Valor de intervenção
TPH Total (C8 - C40)	mg/Kg	< 0,2	< 0,2	< 0,2	0,2	0,06	±10	5000

CROMATOGRAMAS

Cromatograma amostra: 7768/2013-1.0

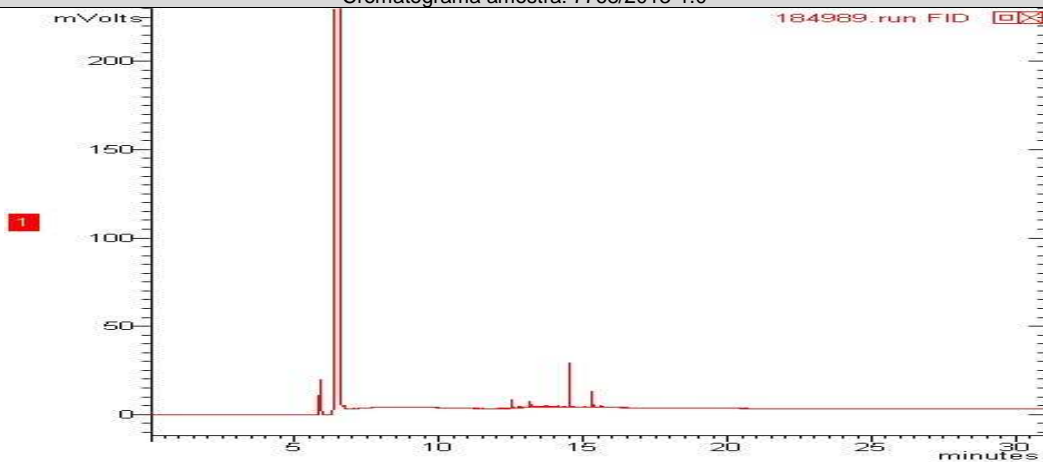

Cromatograma amostra: 7769/2013-1.0

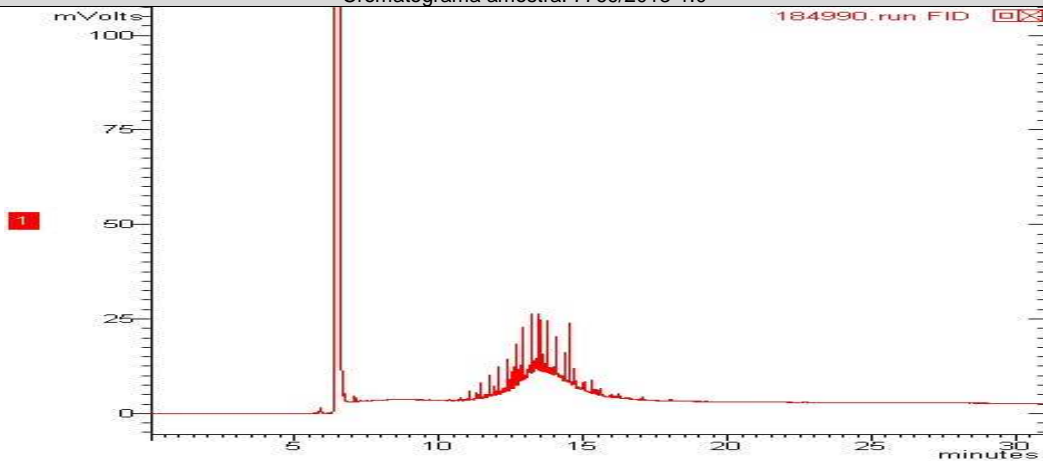



Cromatograma amostra: 7770/2013-1.0

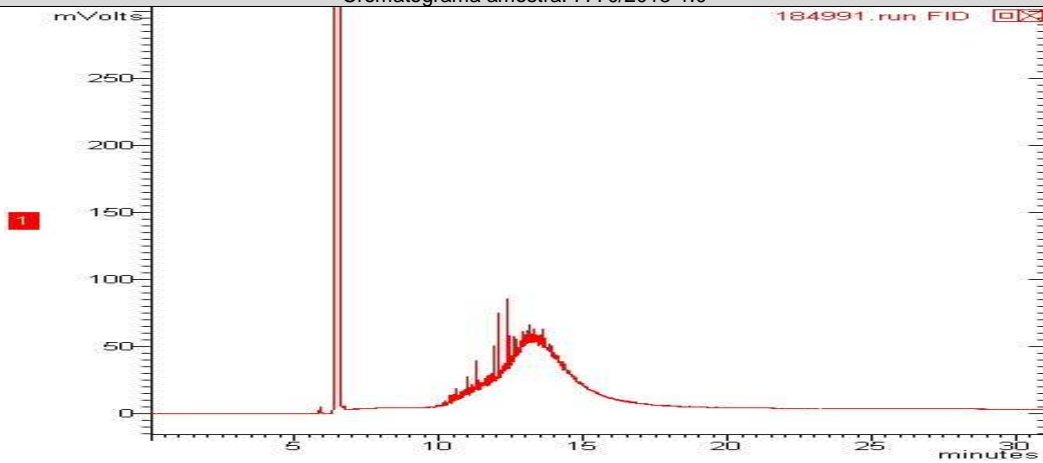

Cromatograma amostra: 7771/2013-1.0

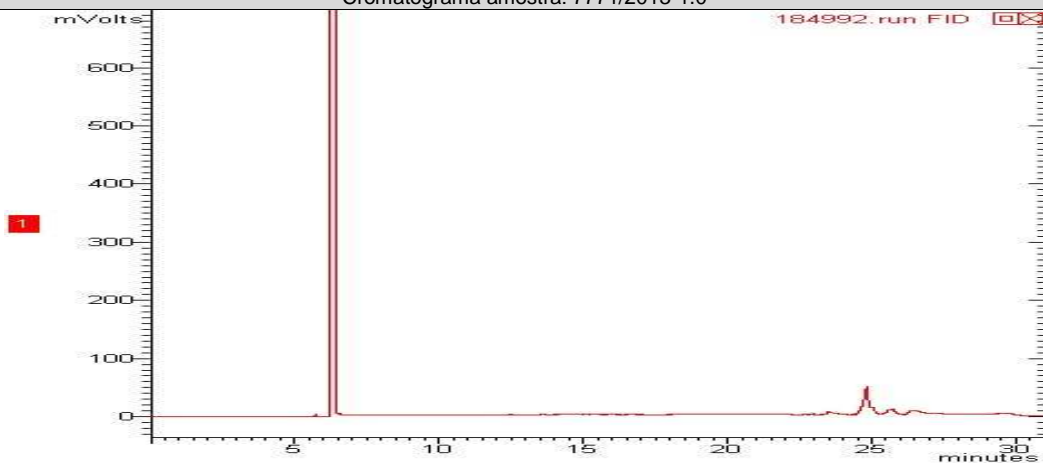

Cromatograma amostra: 7772/2013-1.0

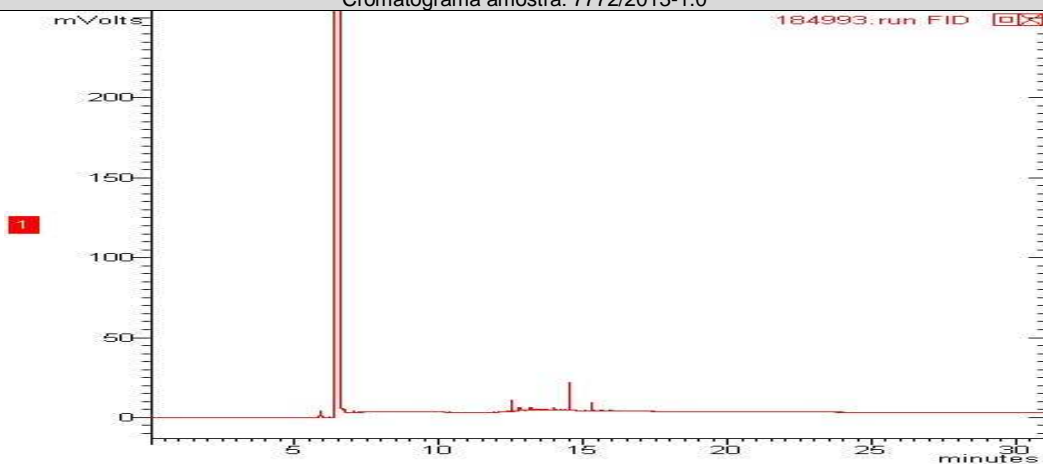



Cromatograma amostra: 7777/2013-1.0

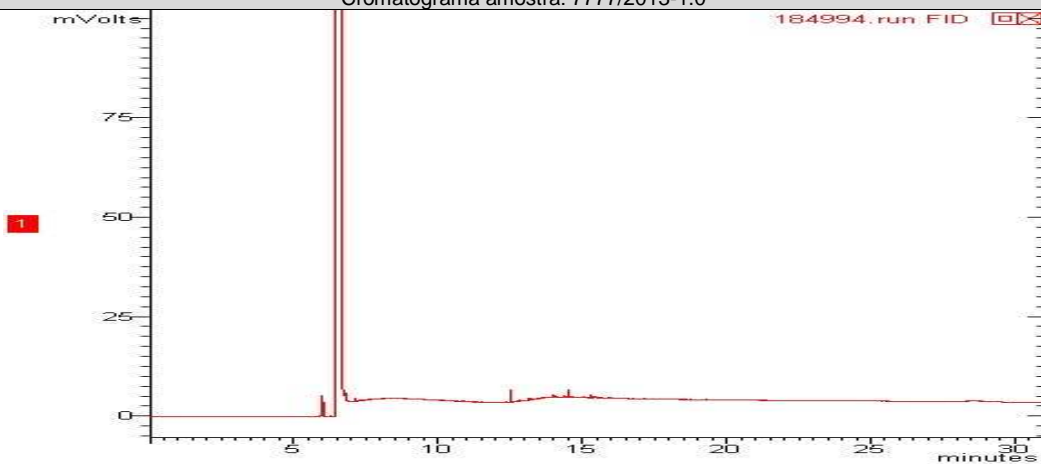

Cromatograma amostra: 7778/2013-1.0

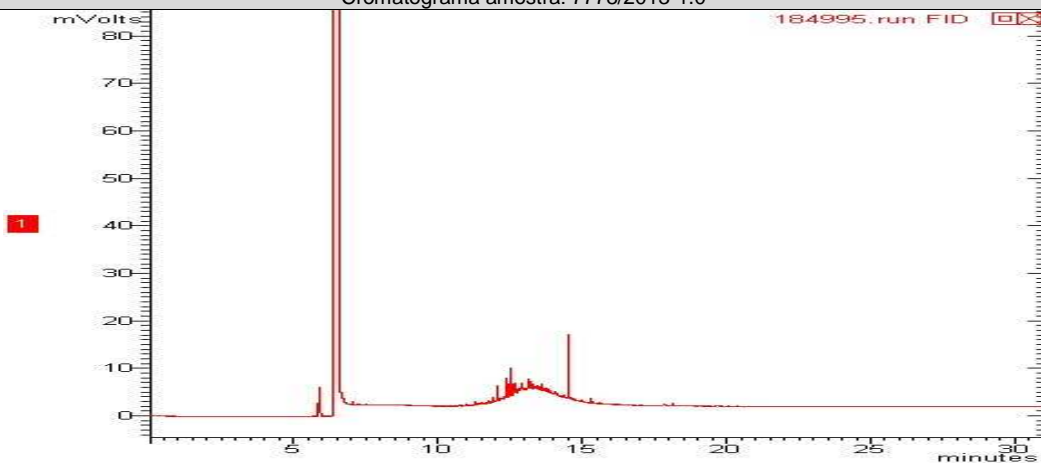

Cromatograma amostra: 7779/2013-1.0

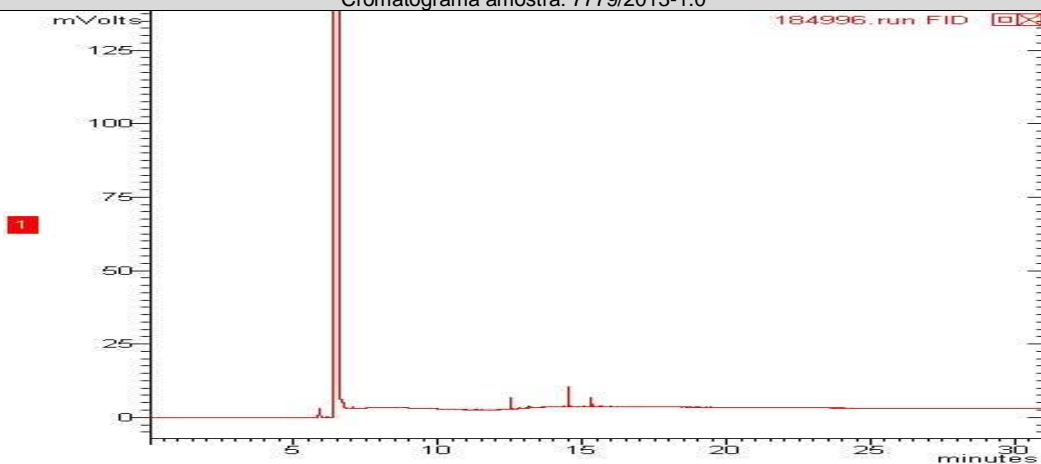



Cromatograma amostra: 7780/2013-1.0

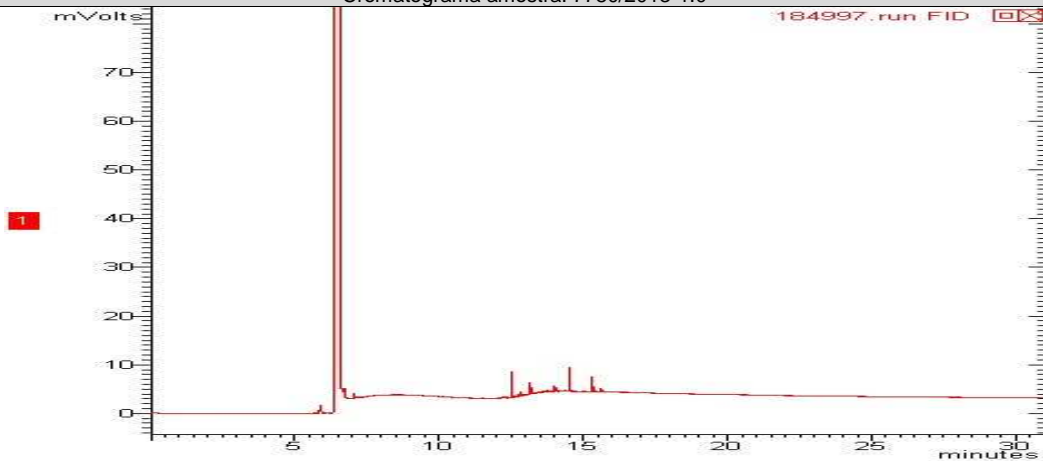

Cromatograma amostra: 7781/2013-1.0

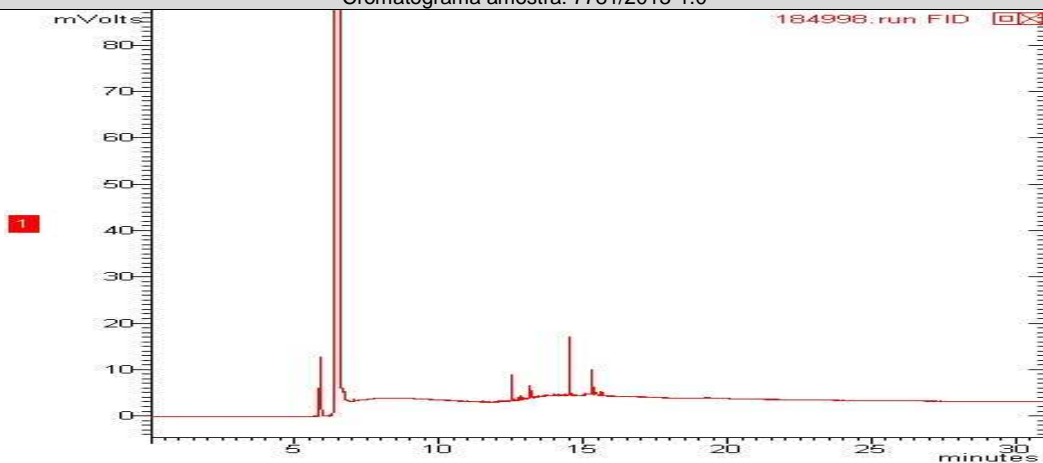

Cromatograma amostra: 7782/2013-1.0

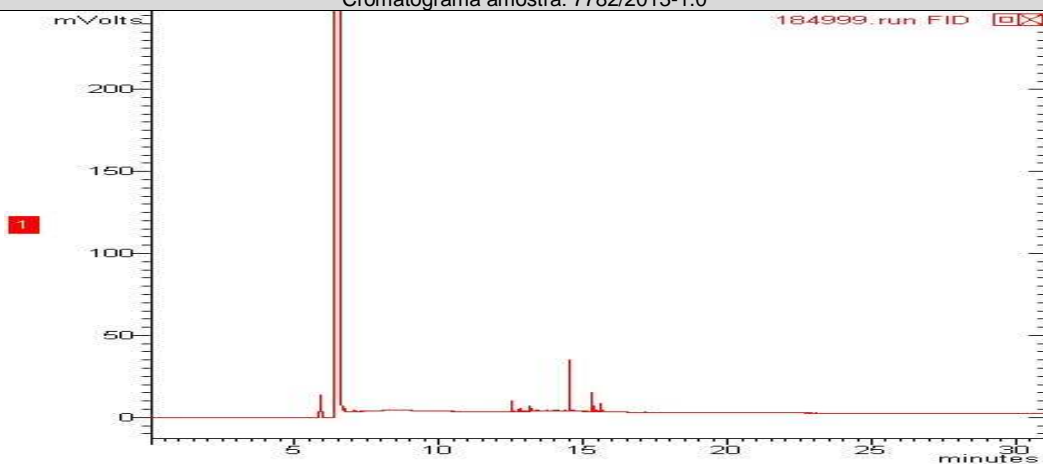



PAH - Solo (Hidrocarbonetos poliaromáticos)									
Início dos Ensaios: 15/04/2013									
Parâmetros	Unidade	7768/2013-1.0	7769/2013-1.0	7770/2013-1.0	7771/2013-1.0	LQ	LD	Incerteza	DZ - 1841 - Valores orientadores para solo - Valor de intervenção
Acenafteno	mg/Kg	< 0,0018	< 0,0018	< 0,0018	< 0,0018	0,0018	0,0006	± 0,1	---
Acenaftileno	mg/Kg	< 0,0018	< 0,0018	< 0,0018	< 0,0018	0,0018	0,0006	± 0,1	---
Antraceno	mg/Kg	< 0,0018	0,0059	< 0,0018	< 0,0018	0,0018	0,0006	± 0,1	---
Benzo(a)antraceno	mg/Kg	< 0,0018	0,0562	< 0,0018	< 0,0018	0,0018	0,0006	± 0,1	---
Benzo(a)pireno	mg/Kg	< 0,0018	0,0527	< 0,0018	< 0,0018	0,0018	0,0006	± 0,1	---
Benzo(b)fluoranteno	mg/Kg	< 0,0018	< 0,0018	< 0,0018	< 0,0018	0,0018	0,0006	± 0,1	---
Benzo(k)fluoranteno	mg/Kg	< 0,0018	0,2225	< 0,0018	< 0,0018	0,0018	0,0006	± 0,1	---
Benzo(g,h,i)perileno	mg/Kg	< 0,0018	< 0,0018	< 0,0018	< 0,0018	0,0018	0,0006	± 0,1	---
Criseno	mg/Kg	< 0,0018	0,0293	< 0,0018	< 0,0018	0,0018	0,0006	± 0,1	---
Dibenzo(a,h)antraceno	mg/Kg	< 0,0018	< 0,0018	< 0,0018	< 0,0018	0,0018	0,0006	± 0,1	---
Fenantreno	mg/Kg	< 0,0018	0,0586	0,1716	< 0,0018	0,0018	0,0006	± 0,1	---
Fluoranteno	mg/Kg	< 0,0018	0,1405	< 0,0018	< 0,0018	0,0018	0,0006	± 0,1	---
Fluoreno	mg/Kg	< 0,0018	< 0,0018	< 0,0018	< 0,0018	0,0018	0,0006	± 0,1	---
Indeno(1,2,3-cd)pireno	mg/Kg	< 0,0018	< 0,0018	< 0,0018	< 0,0018	0,0018	0,0006	± 0,1	---
Naftaleno	mg/Kg	< 0,0018	< 0,0018	0,0912	< 0,0018	0,0018	0,0006	± 0,1	---
Pireno	mg/Kg	< 0,0018	0,1171	< 0,0018	< 0,0018	0,0018	0,0006	± 0,1	---
PAH's Total	mg/Kg	< 0,0288	0,6828	0,2628	< 0,0288	0,0288	0,0096	± 0,1	40,0

Parâmetros	Unidade	7772/2013-1.0	7777/2013-1.0	7778/2013-1.0	7779/2013-1.0	LQ	LD	Incerteza	DZ - 1841 - Valores orientadores para solo - Valor de intervenção
Acenafteno	mg/Kg	< 0,0018	< 0,0018	< 0,0018	< 0,0018	0,0018	0,0006	± 0,1	---
Acenaftileno	mg/Kg	< 0,0018	< 0,0018	< 0,0018	< 0,0018	0,0018	0,0006	± 0,1	---
Antraceno	mg/Kg	< 0,0018	< 0,0018	0,0029	< 0,0018	0,0018	0,0006	± 0,1	---
Benzo(a)antraceno	mg/Kg	< 0,0018	< 0,0018	0,0058	< 0,0018	0,0018	0,0006	± 0,1	---
Benzo(a)pireno	mg/Kg	< 0,0018	< 0,0018	0,0302	< 0,0018	0,0018	0,0006	± 0,1	---
Benzo(b)fluoranteno	mg/Kg	< 0,0018	< 0,0018	< 0,0018	< 0,0018	0,0018	0,0006	± 0,1	---
Benzo(k)fluoranteno	mg/Kg	< 0,0018	< 0,0018	0,0831	< 0,0018	0,0018	0,0006	± 0,1	---
Benzo(g,h,i)perileno	mg/Kg	< 0,0018	< 0,0018	< 0,0018	< 0,0018	0,0018	0,0006	± 0,1	---
Criseno	mg/Kg	< 0,0018	< 0,0018	0,0252	< 0,0018	0,0018	0,0006	± 0,1	---
Dibenzo(a,h)antraceno	mg/Kg	< 0,0018	< 0,0018	< 0,0018	< 0,0018	0,0018	0,0006	± 0,1	---
Fenantreno	mg/Kg	< 0,0018	< 0,0018	0,0057	< 0,0018	0,0018	0,0006	± 0,1	---
Fluoranteno	mg/Kg	< 0,0018	< 0,0018	0,0102	< 0,0018	0,0018	0,0006	± 0,1	---
Fluoreno	mg/Kg	< 0,0018	< 0,0018	< 0,0018	< 0,0018	0,0018	0,0006	± 0,1	---
Indeno(1,2,3-cd)pireno	mg/Kg	< 0,0018	< 0,0018	< 0,0018	< 0,0018	0,0018	0,0006	± 0,1	---
Naftaleno	mg/Kg	< 0,0018	0,0196	< 0,0018	0,0116	0,0018	0,0006	± 0,1	---
Pireno	mg/Kg	< 0,0018	< 0,0018	0,0094	< 0,0018	0,0018	0,0006	± 0,1	---
PAH's Total	mg/Kg	< 0,0288	< 0,0288	0,1725	< 0,0288	0,0288	0,0096	± 0,1	40,0



Parâmetros	Unidade	7780/2013-1.0	7781/2013-1.0	7782/2013-1.0	LQ	LD	Incerteza	DZ - 1841 - Valores orientadores para solo - Valor de intervenção
Acenafteno	mg/Kg	< 0,0018	< 0,0018	< 0,0018	0,0018	0,0006	± 0,1	---
Acenaftileno	mg/Kg	< 0,0018	< 0,0018	< 0,0018	0,0018	0,0006	± 0,1	---
Antraceno	mg/Kg	< 0,0018	< 0,0018	< 0,0018	0,0018	0,0006	± 0,1	---
Benzo(a)antraceno	mg/Kg	< 0,0018	< 0,0018	< 0,0018	0,0018	0,0006	± 0,1	---
Benzo(a)pireno	mg/Kg	< 0,0018	< 0,0018	< 0,0018	0,0018	0,0006	± 0,1	---
Benzo(b)fluoranteno	mg/Kg	< 0,0018	< 0,0018	< 0,0018	0,0018	0,0006	± 0,1	---
Benzo(k)fluoranteno	mg/Kg	< 0,0018	< 0,0018	< 0,0018	0,0018	0,0006	± 0,1	---
Benzo[g,h,i]perileno	mg/Kg	< 0,0018	< 0,0018	< 0,0018	0,0018	0,0006	± 0,1	---
Criseno	mg/Kg	< 0,0018	< 0,0018	< 0,0018	0,0018	0,0006	± 0,1	---
Dibenzo(a,h)antraceno	mg/Kg	< 0,0018	< 0,0018	< 0,0018	0,0018	0,0006	± 0,1	---
Fenantreno	mg/Kg	< 0,0018	< 0,0018	< 0,0018	0,0018	0,0006	± 0,1	---
Fluoranteno	mg/Kg	< 0,0018	< 0,0018	< 0,0018	0,0018	0,0006	± 0,1	---
Fluoreno	mg/Kg	< 0,0018	< 0,0018	< 0,0018	0,0018	0,0006	± 0,1	---
Indeno(1,2,3-cd)pireno	mg/Kg	< 0,0018	< 0,0018	< 0,0018	0,0018	0,0006	± 0,1	---
Naftaleno	mg/Kg	< 0,0018	< 0,0018	< 0,0018	0,0018	0,0006	± 0,1	---
Pireno	mg/Kg	< 0,0018	< 0,0018	< 0,0018	0,0018	0,0006	± 0,1	---
PAH's Total	mg/Kg	< 0,0288	< 0,0288	< 0,0288	0,0288	0,0096	± 0,1	40,0

CROMATOGRAMAS

Cromatograma amostra: 7768/2013-1.0

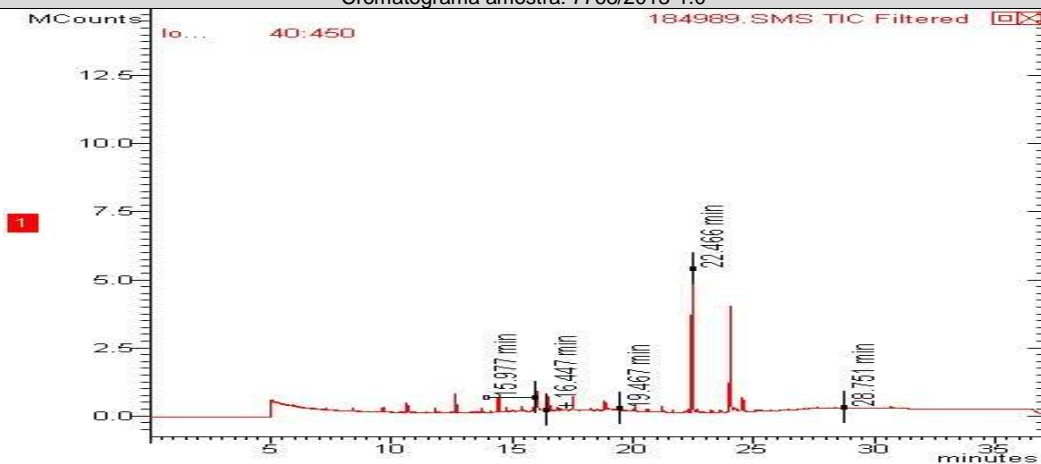



Cromatograma amostra: 7769/2013-1.0

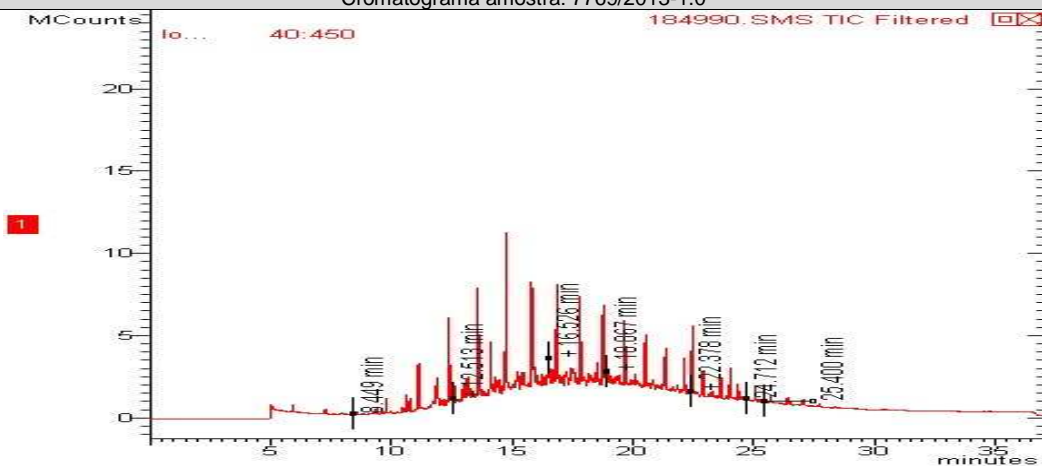

Cromatograma amostra: 7770/2013-1.0

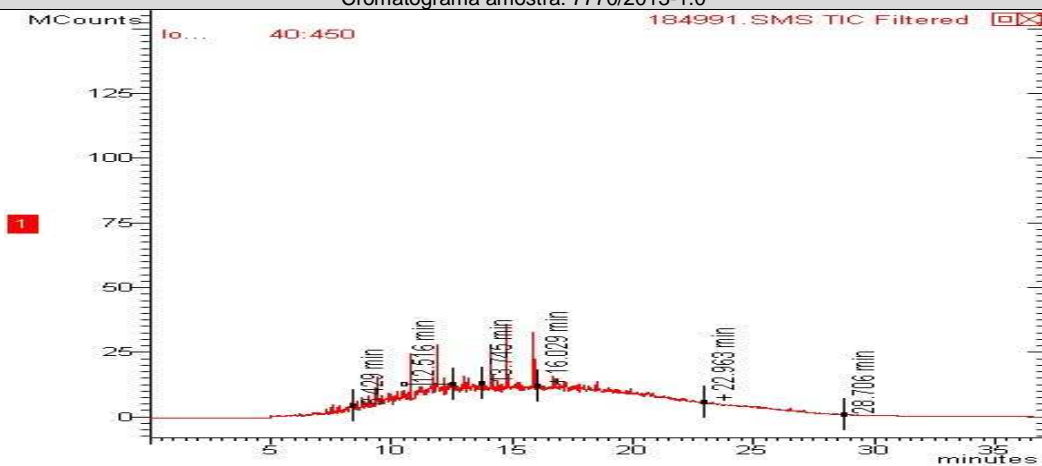

Cromatograma amostra: 7771/2013-1.0

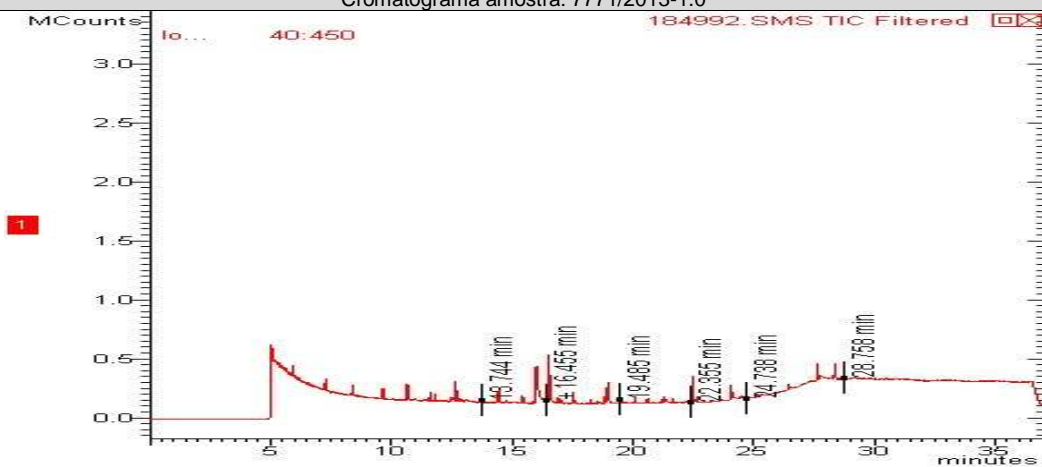



Cromatograma amostra: 7772/2013-1.0

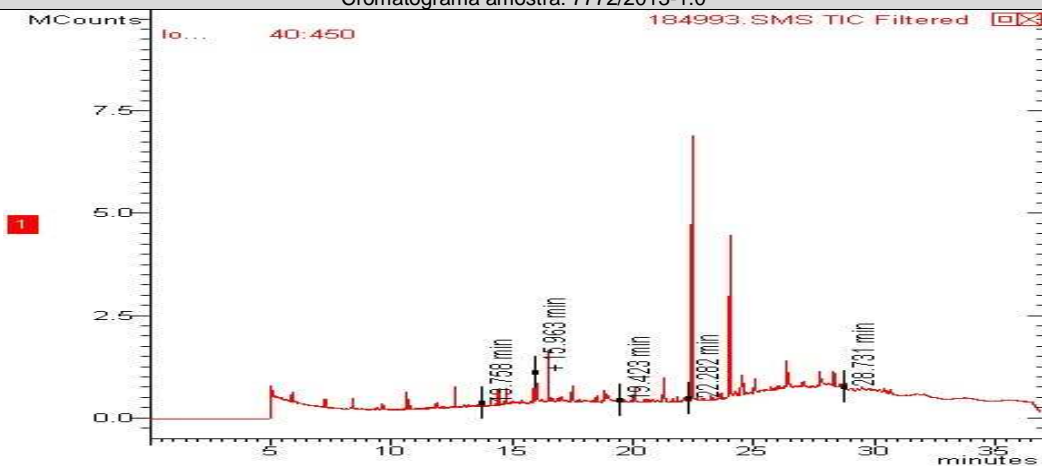

Cromatograma amostra: 7777/2013-1.0

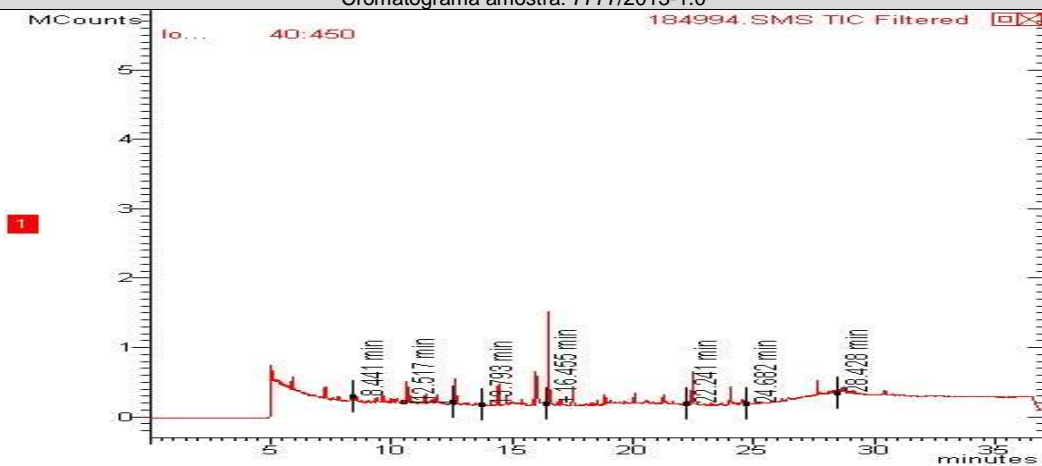

Cromatograma amostra: 7778/2013-1.0

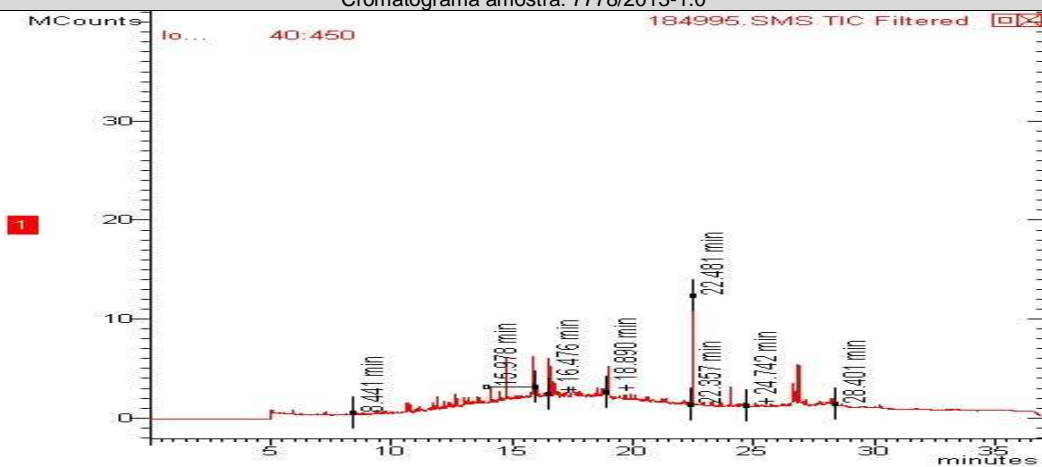



Cromatograma amostra: 7779/2013-1.0

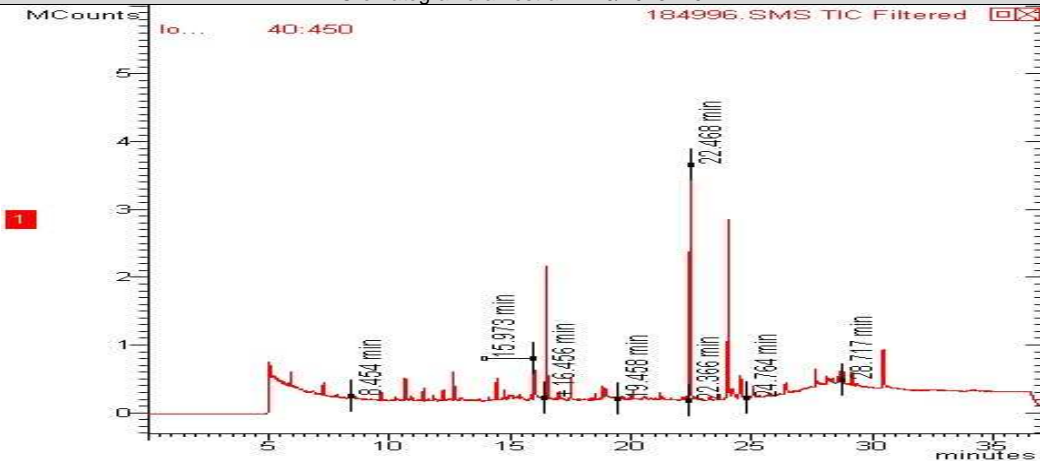

Cromatograma amostra: 7780/2013-1.0

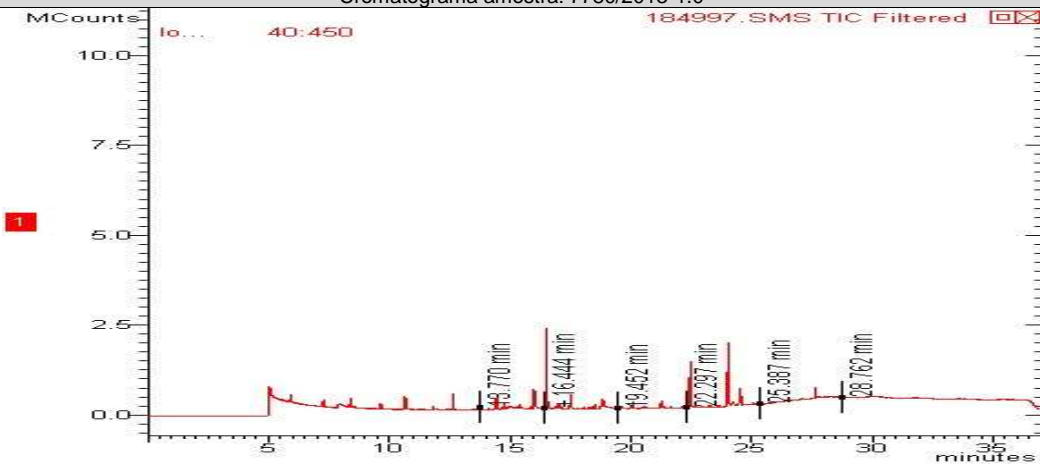

Cromatograma amostra: 7781/2013-1.0

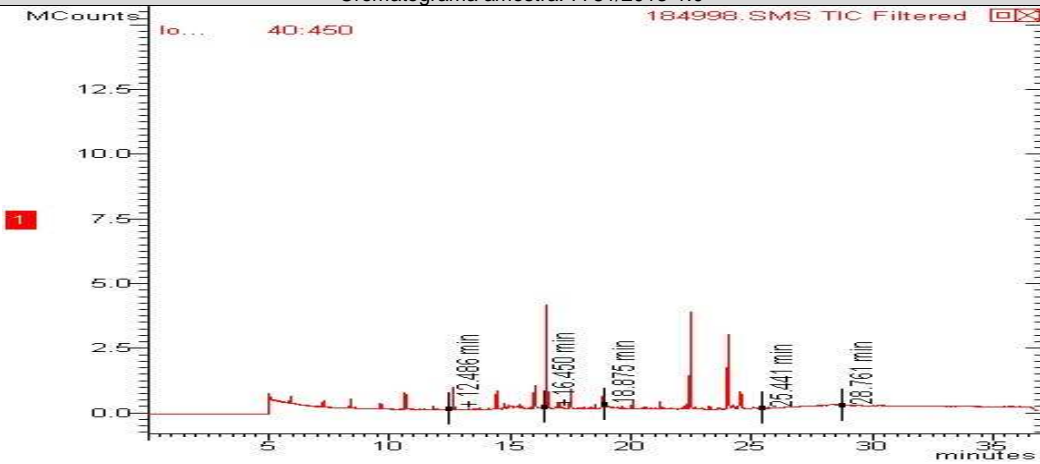

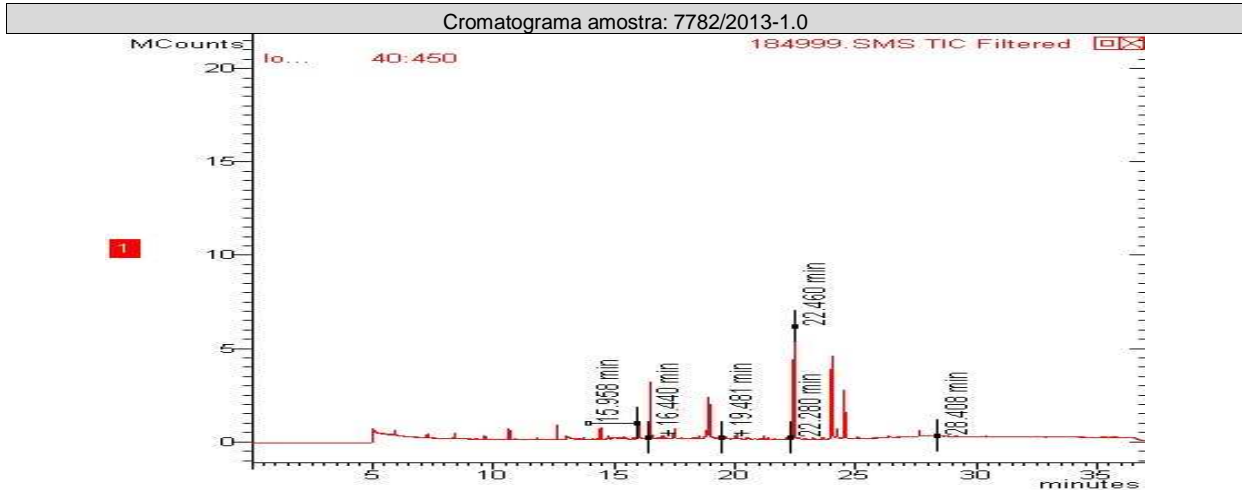

CONTROLE DE QUALIDADE ANALÍTICO DAS AMOSTRAS

Recuperação BTEX								
Parâmetros	Unidade	LQ	7768/2013-1.0	7782/2013-1.0	7781/2013-1.0	7780/2013-1.0	7779/2013-1.0	7778/2013-1.0
p-Bromofluorbenzeno (Surrogate)	%	---	---	---	---	---	---	---
Tolueno-d8 (Surrogate)	%	---	90	94	91	83	95	70

Recuperação BTEX								
Parâmetros	Unidade	LQ	7777/2013-1.0	7772/2013-1.0	7771/2013-1.0	7770/2013-1.0	7769/2013-1.0	
p-Bromofluorbenzeno (Surrogate)	%	---	---	---	---	---	---	
Tolueno-d8 (Surrogate)	%	---	95	96	89	96	96	

Recuperação TPH Total (C8 - C40)								
Parâmetros	Unidade	LQ	7768/2013-1.0	7769/2013-1.0	7780/2013-1.0	7778/2013-1.0	7782/2013-1.0	7772/2013-1.0
5-alfa-androstano (Surrogate)	%	---	---	---	---	---	---	---
o-Terfenil (Surrogate)	%	---	64	58	58	51	56	53

Recuperação TPH Total (C8 - C40)								
Parâmetros	Unidade	LQ	7781/2013-1.0	7770/2013-1.0	7779/2013-1.0	7771/2013-1.0	7777/2013-1.0	
5-alfa-androstano (Surrogate)	%	---	---	---	---	---	---	
o-Terfenil (Surrogate)	%	---	54	57	52	67	63	



Recuperação PAH - Solo (Hidrocarbonetos poliaromáticos)								
Parâmetros	Unidade	LQ	7782/2013-1.0	7781/2013-1.0	7780/2013-1.0	7779/2013-1.0	7778/2013-1.0	7777/2013-1.0
p-Terfenila-d14 (Surrogate)	%	---	67	90	47	45	64	47

Recuperação PAH - Solo (Hidrocarbonetos poliaromáticos)								
Parâmetros	Unidade	LQ	7772/2013-1.0	7771/2013-1.0	7770/2013-1.0	7769/2013-1.0	7768/2013-1.0	
p-Terfenila-d14 (Surrogate)	%	---	56	53	45	63	54	

Branco BTEX (Amostra Sólida)			
Parâmetro	Unidade	Resultados	ID da corrida analítica
Benzeno	mg/kg	N.D.	1961/2013
Etilbenzeno	mg/kg	N.D.	1961/2013
p-Bromofluorbenzeno (Surrogate)	%	---	1961/2013
Tolueno	mg/kg	N.D.	1961/2013
Tolueno-d8 (Surrogate)	%	95	1961/2013
Xilenos	mg/kg	N.D.	1961/2013

LCS Voláteis				
Parâmetro	Unidade	Resultados	Faixa Aceitável de Recuperação	ID da corrida analítica
Benzeno	%	103	70 - 130	1961/2013
Tolueno	%	100	70 - 130	1961/2013

Branco PAH (Amostra Sólida) mg/Kg			
Parâmetro	Unidade	Resultados	ID da corrida analítica
Acenafteno	mg/kg	N.D.	1956/2012
Acenaftileno	mg/kg	N.D.	1956/2012
Antraceno	mg/kg	N.D.	1956/2012
Benzo(a)antraceno	mg/kg	N.D.	1956/2012
Benzo(a)pireno	mg/kg	N.D.	1956/2012
Benzo(b)fluoranteno	mg/kg	N.D.	1956/2012
Benzo(k)fluoranteno	mg/kg	N.D.	1956/2012
Criseno	mg/kg	N.D.	1956/2012
Dibenzo(a,h)antraceno	mg/kg	N.D.	1956/2012
Fenantreno	mg/kg	N.D.	1956/2012
Fluoranteno	mg/kg	N.D.	1956/2012
Fluoreno	mg/kg	N.D.	1956/2012
Indeno(1,2,3-cd)pireno	mg/kg	N.D.	1956/2012
Naftaleno	mg/kg	N.D.	1956/2012
Pireno	mg/kg	N.D.	1956/2012



LCS PAH				
Parâmetro	Unidade	Resultados	Faixa Aceitável de Recuperação	ID da corrida analítica
Acenafteno	%	76	45 - 140	1956/2012
Acenaftileno	%	69	45 - 140	1956/2012
Antraceno	%	72	45 - 140	1956/2012
Benzo(k)fluoranteno	%	54	45 - 140	1956/2012
Fenantreno	%	81	45 - 140	1956/2012
Fluoreno	%	73	45 - 140	1956/2012
Naftaleno	%	86	45 - 140	1956/2012
Pireno	%	74	45 - 140	1956/2012

Branco TPH			
Parâmetro	Unidade	Resultados	ID da corrida analítica
o-Terfenil (Surrogate)	%	133	866/2011
TPH Total (C8 - C40)	µg/L	N.D.	866/2011

Branco TPH (Amostra Sólida)			
Parâmetro	Unidade	Resultados	ID da corrida analítica
TPH Total (C8 - C40)	mg/Kg	< 0,1	866/2011

LCS TPH				
Parâmetro	Unidade	Resultados	Faixa Aceitável de Recuperação	ID da corrida analítica
TPH Total (C8 - C40)	%	96	45 - 140	866/2011

REFERÊNCIAS METODOLÓGICAS

Semi-Voláteis: USEPA SW 846 - 8270 - Semi-Volatile Organic Compounds by Gas Chromatography/Mass Spectrometry (GC/MS)

Umidade e/ou Percentual de massa sólida: Manual de métodos de análises de solo - 2ª edição - 1997 - EMBRAPA

Voláteis: USEPA SW 846 - 8260 - Volatile Organic Compounds by Gas Chromatography/Mass Spectrometry (GC/MS)

TPH: USEPA SW 846 - 8015 - Total Petroleum Hydrocarbons by Gas Chromatography/Flame Ionization Detector (GC/FID)



OBSERVAÇÕES GERAIS

Os resultados referem-se somente à amostra analisada.
 Este Relatório de Ensaio só pode ser reproduzido por inteiro e sem nenhuma alteração e com a aprovação por escrito da Oceanus.

- As amostras são coletadas e preservadas seguindo as normas padronizadas SMEWW 21st e USEPA .
 * Serviço Terceirizado
 Abreviações:

ABNT = Associação Brasileira de Normas Técnicas

BTEX = Benzeno, Tolueno, Etilbenzeno e Xileno

ID = Identificação

LCS = Laboratory Control Sample

LD = Limite de Detecção

LQ = Limite de Quantificação

NA = Não Aplicável

ND = Não Detectável

NO = Não Objetável

NBR = Norma Brasileira

PAH = Polycyclic aromatic hydrocarbons

PCB = Polychlorinated Biphenyls

SMEWW = Standard Methods for the Examination of Water and Wastewater - 21st Edition - 2005

USEPA = United States Environmental Protection Agency

TPH = Total Petroleum Hydrocarbons.

RESPONSÁVEIS

Relatório emitido por: Vania Pimentel

Relatório revisado por: Vanessa Albuquerque

Responsável técnico:

Dr Ronaldo Leão
Responsável Técnico
CRBio-02339/85.

Data de emissão do laudo: Rio de Janeiro, 26 de abril de 2013



LISTA DE VERIFICAÇÃO DE RECEBIMENTO DE AMOSTRAS

Nº da Amostra: 7768/2013-1.0

Cliente: CSM - Consultoria em Saneamento e Meio Ambiente	
Data de recebimento: 15/04/2013	
Código: 184989	Identificação da Amostra: PM-01 - Posto de Gasolina Boa Viagem de Friburgo Ltda

Amostra acondicionada adequadamente?	Sim
Caixa ou embalagem das amostras está fechada e não apresenta sinais de violação?	Sim
Os frascos ou embalagens contendo diretamente as amostras estão íntegros?	Sim
Os rótulos e cadeia de custódia identificam as amostras?	Sim
A cadeia de custódia coincide com a proposta comercial?	Sim
Termômetro utilizado	TI-007
Amostra está dentro da validade para todos os parâmetros?	Sim
Há quantidade de amostra suficiente para todas as análises?	Sim
Os frascos eram apropriados para o tipo de análise?	Sim

As irregularidades de recebimento foram notificadas?
Notificação enviada para: _____ Data: _____

Comentários:

Responsável pelo recebimento: Caroline Lima Ferreira

Nº da Amostra: 7769/2013-1.0

Cliente: CSM - Consultoria em Saneamento e Meio Ambiente	
Data de recebimento: 15/04/2013	
Código: 184990	Identificação da Amostra: PM-02 - Posto de Gasolina Boa Viagem de Friburgo Ltda

Amostra acondicionada adequadamente?	Sim
Caixa ou embalagem das amostras está fechada e não apresenta sinais de violação?	Sim
Os frascos ou embalagens contendo diretamente as amostras estão íntegros?	Sim
Os rótulos e cadeia de custódia identificam as amostras?	Sim
A cadeia de custódia coincide com a proposta comercial?	Sim
Termômetro utilizado	TI-007
Amostra está dentro da validade para todos os parâmetros?	Sim
Há quantidade de amostra suficiente para todas as análises?	Sim
Os frascos eram apropriados para o tipo de análise?	Sim

As irregularidades de recebimento foram notificadas?
Notificação enviada para: _____ Data: _____

Comentários:

Responsável pelo recebimento: Caroline Lima Ferreira



Nº da Amostra: 7770/2013-1.0

Cliente: CSM - Consultoria em Saneamento e Meio Ambiente	
Data de recebimento: 15/04/2013	
Código: 184991	Identificação da Amostra: PM-03 - Posto de Gasolina Boa Viagem de Friburgo Ltda

Amostra acondicionada adequadamente?	Sim
Caixa ou embalagem das amostras está fechada e não apresenta sinais de violação?	Sim
Os frascos ou embalagens contendo diretamente as amostras estão íntegros?	Sim
Os rótulos e cadeia de custódia identificam as amostras?	Sim
A cadeia de custódia coincide com a proposta comercial?	Sim
Termômetro utilizado	TI-007
Amostra está dentro da validade para todos os parâmetros?	Sim
Há quantidade de amostra suficiente para todas as análises?	Sim
Os frascos eram apropriados para o tipo de análise?	Sim

As irregularidades de recebimento foram notificadas?
Notificação enviada para: _____ Data: _____

Comentários:

Responsável pelo recebimento: Caroline Lima Ferreira

Nº da Amostra: 7771/2013-1.0

Cliente: CSM - Consultoria em Saneamento e Meio Ambiente	
Data de recebimento: 15/04/2013	
Código: 184992	Identificação da Amostra: PM-04 - Posto de Gasolina Boa Viagem de Friburgo Ltda

Amostra acondicionada adequadamente?	Sim
Caixa ou embalagem das amostras está fechada e não apresenta sinais de violação?	Sim
Os frascos ou embalagens contendo diretamente as amostras estão íntegros?	Sim
Os rótulos e cadeia de custódia identificam as amostras?	Sim
A cadeia de custódia coincide com a proposta comercial?	Sim
Termômetro utilizado	TI-007
Amostra está dentro da validade para todos os parâmetros?	Sim
Há quantidade de amostra suficiente para todas as análises?	Sim
Os frascos eram apropriados para o tipo de análise?	Sim

As irregularidades de recebimento foram notificadas?
Notificação enviada para: _____ Data: _____

Comentários:

Responsável pelo recebimento: Caroline Lima Ferreira



Nº da Amostra: 7772/2013-1.0

Cliente: CSM - Consultoria em Saneamento e Meio Ambiente	
Data de recebimento: 15/04/2013	
Código: 184993	Identificação da Amostra: PM-05 - Posto de Gasolina Boa Viagem de Friburgo Ltda

Amostra acondicionada adequadamente?	Sim
Caixa ou embalagem das amostras está fechada e não apresenta sinais de violação?	Sim
Os frascos ou embalagens contendo diretamente as amostras estão íntegros?	Sim
Os rótulos e cadeia de custódia identificam as amostras?	Sim
A cadeia de custódia coincide com a proposta comercial?	Sim
Termômetro utilizado	TI-007
Amostra está dentro da validade para todos os parâmetros?	Sim
Há quantidade de amostra suficiente para todas as análises?	Sim
Os frascos eram apropriados para o tipo de análise?	Sim

As irregularidades de recebimento foram notificadas?
Notificação enviada para: _____ Data: _____

Comentários:

Responsável pelo recebimento: Caroline Lima Ferreira

Nº da Amostra: 7777/2013-1.0

Cliente: CSM - Consultoria em Saneamento e Meio Ambiente	
Data de recebimento: 15/04/2013	
Código: 184994	Identificação da Amostra: PM-06 - Posto de Gasolina Boa Viagem de Friburgo Ltda

Amostra acondicionada adequadamente?	Sim
Caixa ou embalagem das amostras está fechada e não apresenta sinais de violação?	Sim
Os frascos ou embalagens contendo diretamente as amostras estão íntegros?	Sim
Os rótulos e cadeia de custódia identificam as amostras?	Sim
A cadeia de custódia coincide com a proposta comercial?	Sim
Termômetro utilizado	TI-007
Amostra está dentro da validade para todos os parâmetros?	Sim
Há quantidade de amostra suficiente para todas as análises?	Sim
Os frascos eram apropriados para o tipo de análise?	Sim

As irregularidades de recebimento foram notificadas?
Notificação enviada para: _____ Data: _____

Comentários:

Responsável pelo recebimento: Caroline Lima Ferreira



Nº da Amostra: 7778/2013-1.0

Cliente: CSM - Consultoria em Saneamento e Meio Ambiente	
Data de recebimento: 15/04/2013	
Código: 184995	Identificação da Amostra: PM-07 - Posto de Gasolina Boa Viagem de Friburgo Ltda

Amostra acondicionada adequadamente?	Sim
Caixa ou embalagem das amostras está fechada e não apresenta sinais de violação?	Sim
Os frascos ou embalagens contendo diretamente as amostras estão íntegros?	Sim
Os rótulos e cadeia de custódia identificam as amostras?	Sim
A cadeia de custódia coincide com a proposta comercial?	Sim
Termômetro utilizado	TI-007
Amostra está dentro da validade para todos os parâmetros?	Sim
Há quantidade de amostra suficiente para todas as análises?	Sim
Os frascos eram apropriados para o tipo de análise?	Sim

As irregularidades de recebimento foram notificadas?
Notificação enviada para: _____ Data: _____

Comentários:

Responsável pelo recebimento: Caroline Lima Ferreira

Nº da Amostra: 7779/2013-1.0

Cliente: CSM - Consultoria em Saneamento e Meio Ambiente	
Data de recebimento: 15/04/2013	
Código: 184996	Identificação da Amostra: PM-08 - Posto de Gasolina Boa Viagem de Friburgo Ltda

Amostra acondicionada adequadamente?	Sim
Caixa ou embalagem das amostras está fechada e não apresenta sinais de violação?	Sim
Os frascos ou embalagens contendo diretamente as amostras estão íntegros?	Sim
Os rótulos e cadeia de custódia identificam as amostras?	Sim
A cadeia de custódia coincide com a proposta comercial?	Sim
Termômetro utilizado	TI-007
Amostra está dentro da validade para todos os parâmetros?	Sim
Há quantidade de amostra suficiente para todas as análises?	Sim
Os frascos eram apropriados para o tipo de análise?	Sim

As irregularidades de recebimento foram notificadas?
Notificação enviada para: _____ Data: _____

Comentários:

Responsável pelo recebimento: Caroline Lima Ferreira



Nº da Amostra: 7780/2013-1.0

Cliente: CSM - Consultoria em Saneamento e Meio Ambiente	
Data de recebimento: 15/04/2013	
Código: 184997	Identificação da Amostra: PM-09 - Posto de Gasolina Boa Viagem de Friburgo Ltda

Amostra acondicionada adequadamente?	Sim
Caixa ou embalagem das amostras está fechada e não apresenta sinais de violação?	Sim
Os frascos ou embalagens contendo diretamente as amostras estão íntegros?	Sim
Os rótulos e cadeia de custódia identificam as amostras?	Sim
A cadeia de custódia coincide com a proposta comercial?	Sim
Termômetro utilizado	TI-007
Amostra está dentro da validade para todos os parâmetros?	Sim
Há quantidade de amostra suficiente para todas as análises?	Sim
Os frascos eram apropriados para o tipo de análise?	Sim

As irregularidades de recebimento foram notificadas?
Notificação enviada para: _____ Data: _____

Comentários:

Responsável pelo recebimento: Caroline Lima Ferreira

Nº da Amostra: 7781/2013-1.0

Cliente: CSM - Consultoria em Saneamento e Meio Ambiente	
Data de recebimento: 15/04/2013	
Código: 184998	Identificação da Amostra: PM-10 - Posto de Gasolina Boa Viagem de Friburgo Ltda

Amostra acondicionada adequadamente?	Sim
Caixa ou embalagem das amostras está fechada e não apresenta sinais de violação?	Sim
Os frascos ou embalagens contendo diretamente as amostras estão íntegros?	Sim
Os rótulos e cadeia de custódia identificam as amostras?	Sim
A cadeia de custódia coincide com a proposta comercial?	Sim
Termômetro utilizado	TI-007
Amostra está dentro da validade para todos os parâmetros?	Sim
Há quantidade de amostra suficiente para todas as análises?	Sim
Os frascos eram apropriados para o tipo de análise?	Sim

As irregularidades de recebimento foram notificadas?
Notificação enviada para: _____ Data: _____

Comentários:

Responsável pelo recebimento: Caroline Lima Ferreira



Nº da Amostra: 7782/2013-1.0

Cliente: CSM - Consultoria em Saneamento e Meio Ambiente	
Data de recebimento: 15/04/2013	
Código: 184999	Identificação da Amostra: PM-11 - Posto de Gasolina Boa Viagem de Friburgo Ltda

Amostra acondicionada adequadamente?	Sim
Caixa ou embalagem das amostras está fechada e não apresenta sinais de violação?	Sim
Os frascos ou embalagens contendo diretamente as amostras estão íntegros?	Sim
Os rótulos e cadeia de custódia identificam as amostras?	Sim
A cadeia de custódia coincide com a proposta comercial?	Sim
Termômetro utilizado	TI-007
Amostra está dentro da validade para todos os parâmetros?	Sim
Há quantidade de amostra suficiente para todas as análises?	Sim
Os frascos eram apropriados para o tipo de análise?	Sim

As irregularidades de recebimento foram notificadas?
Notificação enviada para: _____ Data: _____

Comentários:

Responsável pelo recebimento: Caroline Lima Ferreira