



## RELATÓRIO DE ENSAIO: 1217/2013

DADOS REFERENTES AO CLIENTE	
<b>Empresa Solicitante:</b>	CSM - Consultoria em Saneamento e Meio Ambiente
<b>Endereço:</b>	Rua Crispim, 56
<b>Bairro:</b>	Centro - Mesquita
<b>Cidade:</b>	Rio de Janeiro
<b>UF:</b>	RJ
<b>CEP:</b>	26.235-330
<b>Nome do Solicitante:</b>	Leonardo
<b>Telefone para contato:</b>	2796-4535
<b>Email para contato:</b>	analises@grupoambientalbrasil.com.br
<b>Processo Comercial:</b>	268/2013

Nº. da amostra	Referência Oceanus	Referência do cliente	Data de Coleta	Data de Recebimento
7914/2013-1.0	184805	PM-01 - Champgás do Brasil	17/4/2013 14:41:00	17/4/2013
7915/2013-1.0	184806	PM-03 - Champgás do Brasil	17/4/2013 15:00:00	17/4/2013

<b>Matriz</b>	Líquida	<b>Tipo de Coleta</b>	Simplex
<b>Temperatura de recebimento (°C)</b>	28,3	<b>Tipo de Amostra</b>	Água Subterrânea
<b>Coletor</b>	Cliente	<b>Informações Relevantes</b>	Análises realizadas pelo Laboratório Hidroquímica

## RESULTADOS ANALÍTICOS DAS AMOSTRAS

Legislação ou Norma: DZ - 1841 - Valores de intervenção para águas subterrâneas

### BTEX

Início dos Ensaios: 17/04/2013

Parâmetros	Unidade	7914/2013-1.0	7915/2013-1.0	LQ	LD	Incerteza	DZ - 1841 - Valores de intervenção para águas subterrâneas
Benzeno	µg/L	< 1	< 1	1,00	0,30	±0,5	5
Etilbenzeno	µg/L	< 1	< 1	1,00	0,30	±0,5	200
Tolueno	µg/L	< 1	< 1	1,00	0,30	±0,5	170
Xilenos	µg/L	< 1	< 1	1,00	0,30	±0,5	300



**CROMATOGRAMAS**

Cromatograma amostra: 7914/2013-1.0

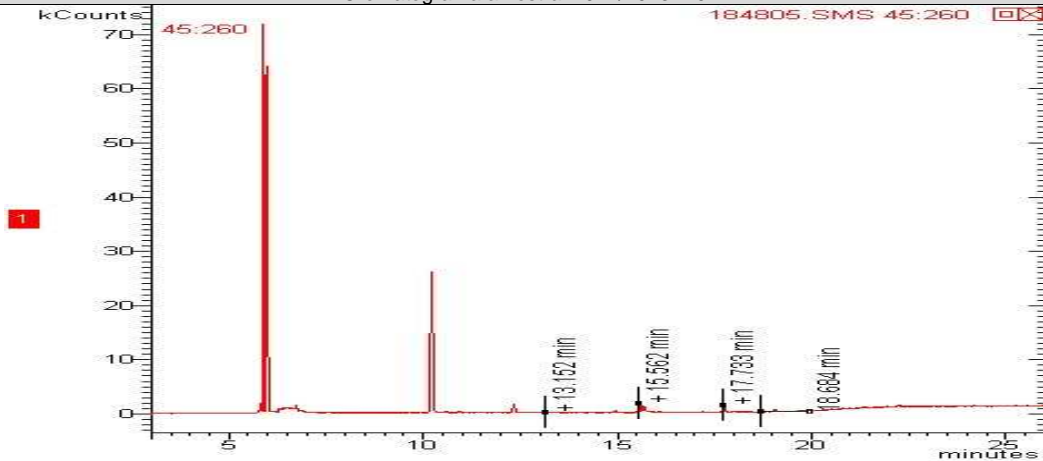

Cromatograma amostra: 7915/2013-1.0

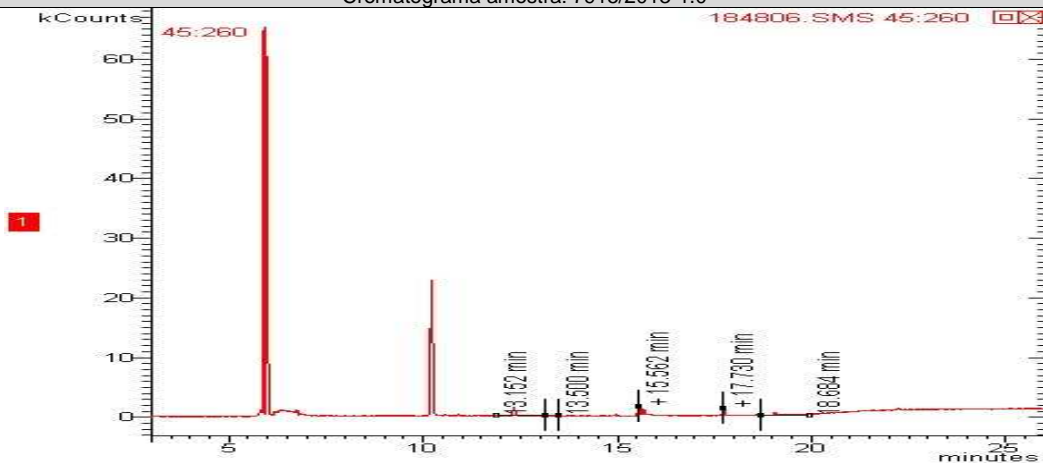

**TPH Total (C8 - C40)**

Início dos Ensaios: 17/04/2013

Parâmetros	Unidade	7914/2013-1.0	7915/2013-1.0	LQ	LD	Incerteza	DZ - 1841 - Valores de intervenção para águas subterrâneas
TPH Total (C8 - C40)	ug/L	< 200	< 200	200,0	35,65	±10	600



**CROMATOGRAMAS**

Cromatograma amostra: 7914/2013-1.0

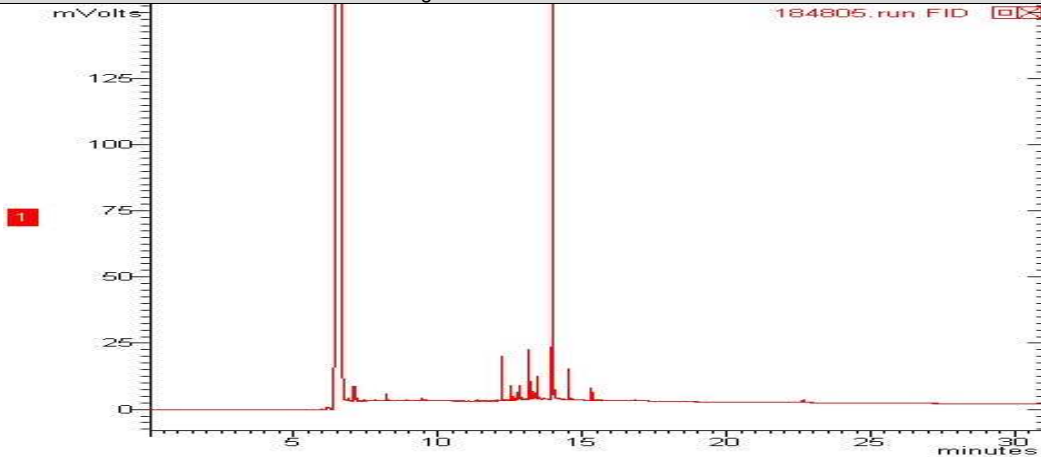

Cromatograma amostra: 7915/2013-1.0

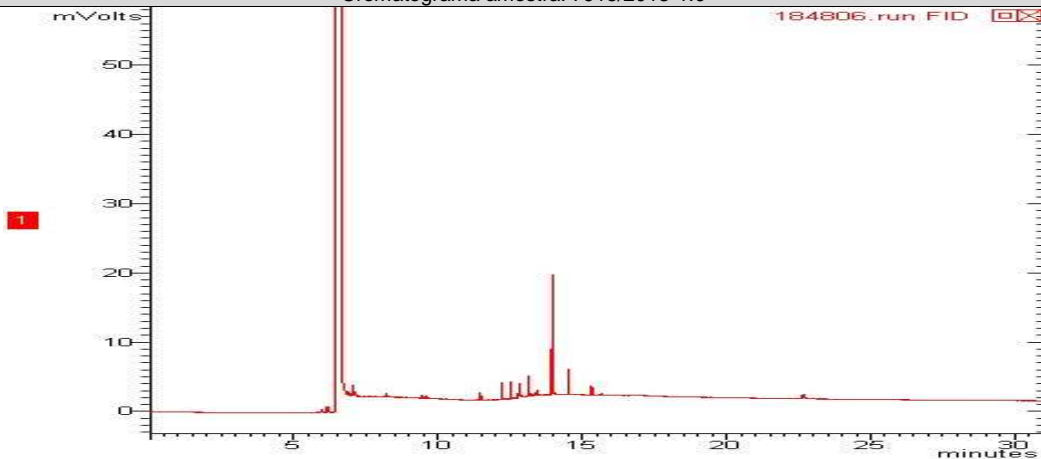

**PAH**

Início dos Ensaios: 17/04/2013

Parâmetros	Unidade	7914/2013-1.0	7915/2013-1.0	LQ	LD	Incerteza	DZ - 1841 - Valores de intervenção para águas subterrâneas
Antraceno	µg/L	< 0,018	< 0,018	0,018	0,006	± 0,1	5,0
Benzo(a)antraceno	µg/L	< 0,018	< 0,018	0,018	0,006	± 0,1	0,5
Benzo(a)pireno	µg/L	< 0,018	< 0,018	0,018	0,006	± 0,1	0,7
Benzo(g,h,i)perileno	µg/L	< 0,018	< 0,018	0,018	0,006	± 0,1	0,05
Benzo(k)fluoranteno	µg/L	< 0,018	< 0,018	0,018	0,006	± 0,1	0,05
Criseno	µg/L	< 0,018	< 0,018	0,018	0,006	± 0,1	0,05
Fenantreno	µg/L	< 0,018	< 0,018	0,018	0,006	± 0,1	5,0
Fluoranteno	µg/L	< 0,018	< 0,018	0,018	0,006	± 0,1	1,0
Indeno(1,2,3-cd)pireno	µg/L	< 0,018	< 0,018	0,018	0,006	± 0,1	0,05
Naftaleno	µg/L	0,028	< 0,018	0,018	0,006	± 0,1	70,0



**CROMATOGRAMAS**

Cromatograma amostra: 7914/2013-1.0

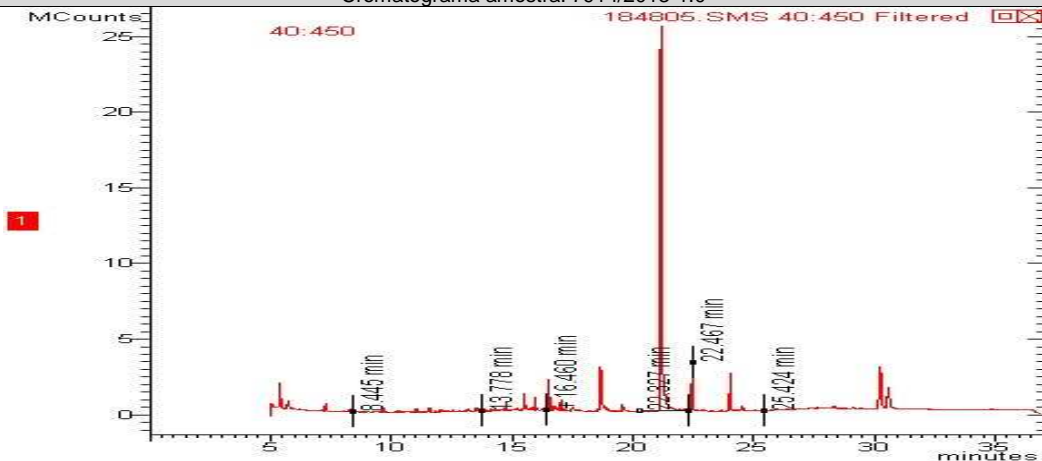

Cromatograma amostra: 7915/2013-1.0

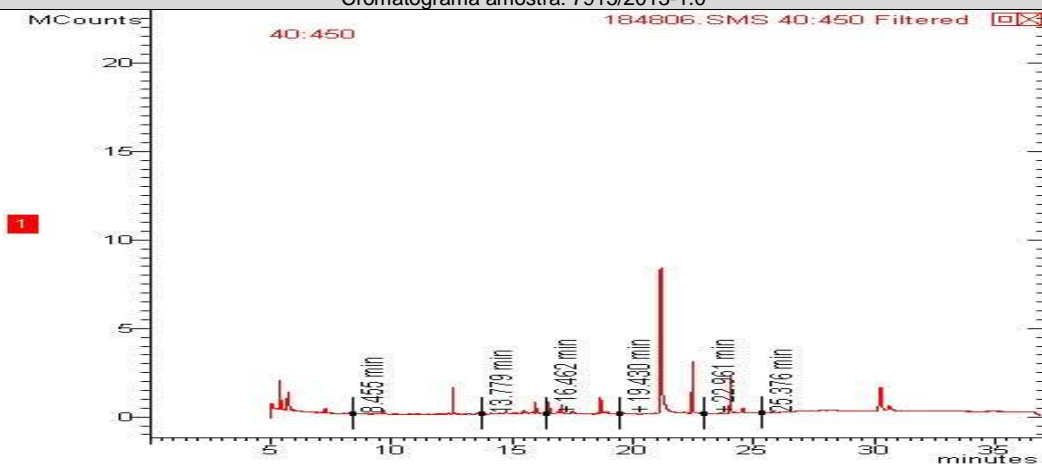

**CONTROLE DE QUALIDADE ANALÍTICO DAS AMOSTRAS**

**Recuperação BTEX**

Parâmetros	Unidade	LQ	7914/2013-1.0	7915/2013-1.0				
p-Bromofluorbenzeno (Surrogate)	%	---	---	---				
Tolueno-d8 (Surrogate)	%	---	87	89				

**Recuperação TPH Total (C8 - C40)**

Parâmetros	Unidade	LQ	7914/2013-1.0	7915/2013-1.0				
o-Terfenil (Surrogate)	%	---	67	54				
5-alfa-androstano (Surrogate)	%	---	---	---				



Recuperação PAH							
Parâmetros	Unidade	LQ	7915/2013-1.0	7914/2013-1.0			
p-Terfenila-d14 (Surrogate)	%	--	45	90			

Branco BTEX			
Parâmetro	Unidade	Resultados	ID da corrida analítica
Benzeno	µg/L	N.D.	1962/2013
Etilbenzeno	µg/L	N.D.	1962/2013
p-Bromofluorbenzeno (Surrogate)	%	---	1962/2013
Tolueno	µg/L	N.D.	1962/2013
Tolueno-d8 (Surrogate)	%	90	1962/2013
Xilenos	µg/L	N.D.	1962/2013

LCS Voláteis				
Parâmetro	Unidade	Resultados	Faixa Aceitável de Recuperação	ID da corrida analítica
Benzeno	%	105	70 - 130	1962/2013
Tolueno	%	100	70 - 130	1962/2013

Branco PAH			
Parâmetro	Unidade	Resultados	ID da corrida analítica
Antraceno	µg/L	N.D.	408/2013
Benzo(a)antraceno	µg/L	N.D.	408/2013
Benzo(a)pireno	µg/L	N.D.	408/2013
Benzo(g,h,i)perileno	µg/L	N.D.	408/2013
Benzo(k)fluoranteno	µg/L	N.D.	408/2013
Criseno	µg/L	N.D.	408/2013
Fenantreno	µg/L	N.D.	408/2013
Fluoranteno	µg/L	N.D.	408/2013
Indeno(1,2,3-cd)pireno	µg/L	N.D.	408/2013
Naftaleno	µg/L	N.D.	408/2013

LCS PAH				
Parâmetro	Unidade	Resultados	Faixa Aceitável de Recuperação	ID da corrida analítica
Antraceno	%	100	45 - 140	408/2013
Benzo(k)fluoranteno	%	100	45 - 140	408/2013
Fenantreno	%	100	45 - 140	408/2013
Naftaleno	%	100	45 - 140	408/2013

Branco TPH			
Parâmetro	Unidade	Resultados	ID da corrida analítica
o-Terfenil (Surrogate)	%	70	1743/2012
TPH Total (C8 - C40)	µg/L	N.D.	1743/2012



LCS TPH				
Parâmetro	Unidade	Resultados	Faixa Aceitável de Recuperação	ID da corrida analítica
TPH Total (C8 - C40)	%	74	45 - 140	1743/2012

## REFERÊNCIAS METODOLÓGICAS

Semi-Voláteis: USEPA SW 846 - 8270 - Semi-Volatile Organic Compounds by Gas Chromatography/Mass Spectrometry (GC/MS)  
TPH: USEPA SWEWW 846 - 8015 - Total Petroleum Hydrocarbons by Gas Chromatography/Flame Ionization Detector (GC/FID)  
Voláteis: USEPA SW 846 - 8260 - Volatile Organic Compounds by Gas Chromatography/Mass Spectrometry (GC/MS)

## OBSERVAÇÕES GERAIS

- Os resultados referem-se somente à amostra analisada.
- Este Relatório de Ensaio só pode ser reproduzido por inteiro e sem nenhuma alteração e com a aprovação por escrito da Oceanus

As amostras são coletadas e preservadas seguindo as normas padronizadas SMEWW 21<sup>st</sup> e USEPA .

\* Serviço Terceirizado

Abreviações:

ABNT = Associação Brasileira de Normas Técnicas

BTEX = Benzeno, Tolueno, Etilbenzeno e Xileno

ID = Identificação

LCS = Laboratory Control Sample

LD = Limite de Detecção

LQ = Limite de Quantificação

NA = Não Aplicável

ND = Não Detectável

NO = Não Objetável

NBR = Norma Brasileira

PAH = Polycyclic aromatic hydrocarbons

PCB = Polychlorinated Biphenyls

SMEWW = Standard Methods for the Examination of Water and Wastewater - 21<sup>st</sup> Edition - 2005

USEPA = United States Environmental Protection Agency

TPH = Total Petroleum Hydrocarbons.

Os dados da amostra fornecidos são de responsabilidade do solicitante.

## RESPONSÁVEIS

Relatório emitido por: Vania Pimentel

Relatório revisado por: Vanessa Albuquerque

Responsável técnico:

Dr Ronaldo Leão  
Responsável Técnico  
CRBio-02339/85.

Data de emissão do laudo: Rio de Janeiro, 30 de abril de 2013



**LISTA DE VERIFICAÇÃO DE RECEBIMENTO DE AMOSTRAS**

**Nº da Amostra: 7914/2013-1.0**

Cliente: CSM - Consultoria em Saneamento e Meio Ambiente	
Data de recebimento: 17/04/2013	
Código: 184805	Identificação da Amostra: PM-01 - Champgás do Brasil

Amostra acondicionada adequadamente?	Sim
Caixa ou embalagem das amostras está fechada e não apresenta sinais de violação?	Sim
Os frascos ou embalagens contendo diretamente as amostras estão íntegros?	Sim
Os rótulos e cadeia de custódia identificam as amostras?	Sim
A cadeia de custódia coincide com a proposta comercial?	Sim
Termômetro utilizado	TI-007
Amostra está dentro da validade para todos os parâmetros?	Sim
Os frascos de VOC/BTEX estavam isentos de bolhas?	Sim
Há quantidade de amostra suficiente para todas as análises?	Sim
Os frascos eram apropriados para o tipo de análise?	Sim

As irregularidades de recebimento foram notificadas? Notificação enviada para: _____ Data: _____
---

Comentários:
--------------

Responsável pelo recebimento: Caroline Lima Ferreira
--

**Nº da Amostra: 7915/2013-1.0**

Cliente: CSM - Consultoria em Saneamento e Meio Ambiente	
Data de recebimento: 17/04/2013	
Código: 184806	Identificação da Amostra: PM-03 - Champgás do Brasil

Amostra acondicionada adequadamente?	Sim
Caixa ou embalagem das amostras está fechada e não apresenta sinais de violação?	Sim
Os frascos ou embalagens contendo diretamente as amostras estão íntegros?	Sim
Os rótulos e cadeia de custódia identificam as amostras?	Sim
A cadeia de custódia coincide com a proposta comercial?	Sim
Termômetro utilizado	TI-007
Amostra está dentro da validade para todos os parâmetros?	Sim
Os frascos de VOC/BTEX estavam isentos de bolhas?	Sim
Há quantidade de amostra suficiente para todas as análises?	Sim
Os frascos eram apropriados para o tipo de análise?	Sim

As irregularidades de recebimento foram notificadas? Notificação enviada para: _____ Data: _____
---

Comentários:
--------------

Responsável pelo recebimento: Caroline Lima Ferreira
--



ANEXO 1217

Cadeia de Custódia

Centro de Biologia Experimental Oceanus
Rua Almirante Cochrane, nº 37 - Tijuca
CEP. 20.550-040 - Rio de Janeiro - RJ
Telefone: (21) 2567-0819 - Fax: (21) 2567-3871

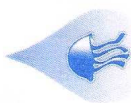

Form fields for Client, Project, and Analysis Parameters. Includes handwritten entries for dates, times, and sample IDs.

Handwritten receipt stamp from Hidroquímica Engenharia e Laboratórios LTDA.

\* Uso exclusivo do Laboratório Oceanus
Enviado por:
Recebido por:
Observações:
Transporte:
Temperatura no recebimento: