



RELATÓRIO DE ENSAIO: 1456/2013

DADOS REFERENTES AO CLIENTE	
Empresa Solicitante:	CSM - Consultoria em Saneamento e Meio Ambiente
Endereço:	Rua Crispim, 56
Bairro:	Centro - Mesquita
Cidade:	Rio de Janeiro
UF:	RJ
CEP:	26.235-330
Nome do Solicitante:	Leonardo
Telefone para contato:	2796-4535
Email para contato:	analises@grupoambientalbrasil.com.br
Processo Comercial:	268/2013

Nº. da amostra	Referência Oceanus	Referência do cliente	Data de Coleta	Data de Recebimento
9002/2013-1.0	185442	PM - 01 - Posto de Gasolina GALP	2/5/2013 13:15:00	2/5/2013
9003/2013-1.0	185443	PM - 02 - Posto de Gasolina GALP	2/5/2013 13:22:00	2/5/2013
9004/2013-1.0	185444	PM - 03 - Posto de Gasolina GALP	2/5/2013 13:34:00	2/5/2013
9005/2013-1.0	185445	PM - 04 - Posto de Gasolina GALP	2/5/2013 13:45:00	2/5/2013

Matriz	Líquida	Tipo de Coleta	Simplex
Temperatura de recebimento (°C)	26,0	Tipo de Amostra	Água Subterrânea
Coletor	Cliente	Informações Relevantes	Análises realizadas pelo Laboratório Hidroquímica

RESULTADOS ANALÍTICOS DAS AMOSTRAS

Legislação ou Norma: DZ - 1841 - Valores de intervenção para águas subterrâneas

BTEX

Início dos Ensaios: 02/05/2013

Parâmetros	Unidade	9002/2013-1.0	9003/2013-1.0	9004/2013-1.0	LQ	LD	Incerteza	DZ - 1841 - Valores de intervenção para águas subterrâneas
Benzeno	µg/L	11,70	12,30	21,40	1,00	0,30	±0,5	5
Etilbenzeno	µg/L	< 1	1,42	153,20	1,00	0,30	±0,5	200
Tolueno	µg/L	9,03	< 1	12,04	1,00	0,30	±0,5	170
Xilenos	µg/L	12,75	3,41	29,01	1,00	0,30	±0,5	300

Parâmetros	Unidade	9005/2013-1.0	LQ	LD	Incerteza	DZ - 1841 - Valores de intervenção para águas subterrâneas
Benzeno	µg/L	3,18	1,00	0,30	±0,5	5
Etilbenzeno	µg/L	11,40	1,00	0,30	±0,5	200
Tolueno	µg/L	< 1	1,00	0,30	±0,5	170
Xilenos	µg/L	39,34	1,00	0,30	±0,5	300



CROMATOGRAMAS

Cromatograma amostra: 9002/2013-1.0

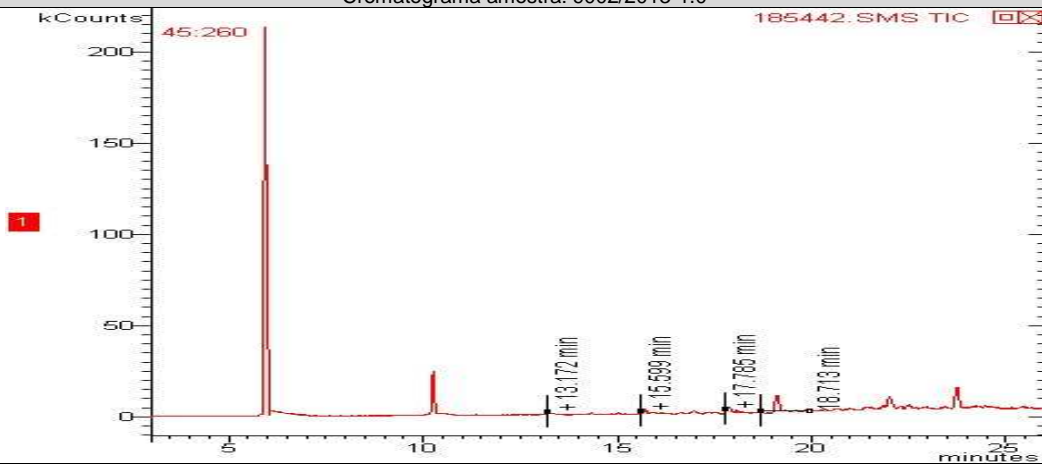

Cromatograma amostra: 9003/2013-1.0

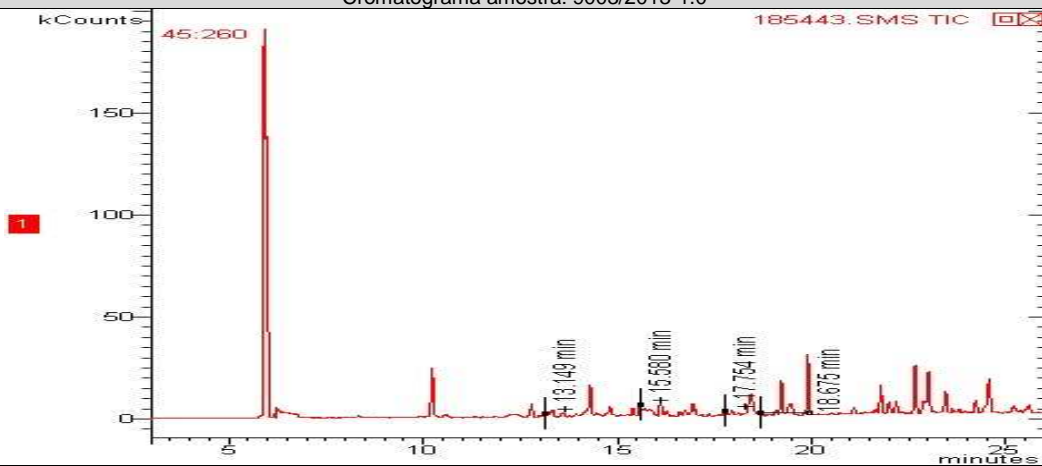

Cromatograma amostra: 9004/2013-1.0

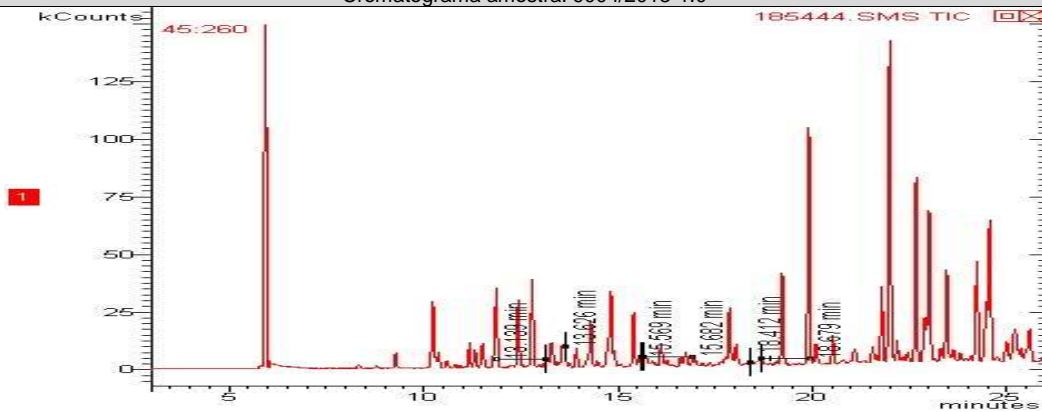



Cromatograma amostra: 9005/2013-1.0

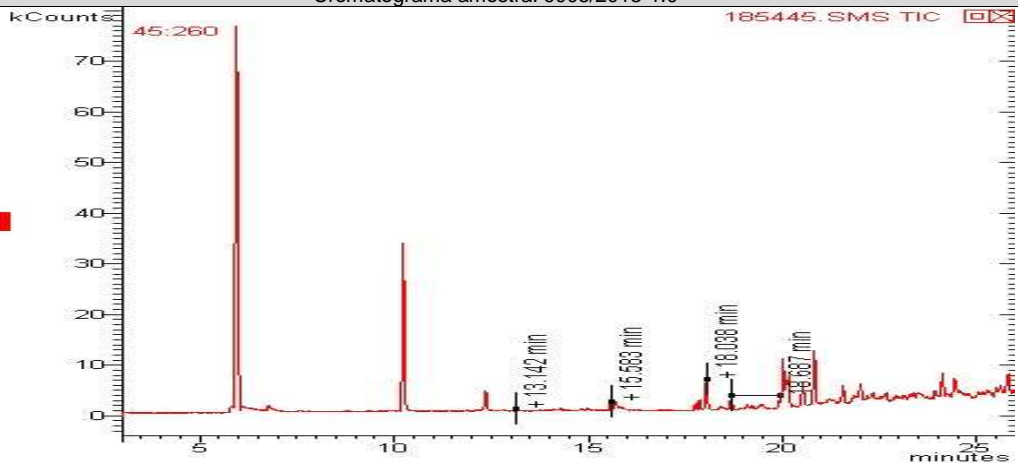

PAH

Início dos Ensaios: 02/05/2013

Parâmetros	Unidade	9002/2013-1.0	9003/2013-1.0	9004/2013-1.0	LQ	LD	Incerteza	DZ - 1841 - Valores de intervenção para águas subterrâneas
Antraceno	µg/L	< 0,018	< 0,018	< 0,018	0,018	0,006	± 0,1	5,0
Benzo(a)antraceno	µg/L	< 0,018	< 0,018	< 0,018	0,018	0,006	± 0,1	0,5
Benzo(a)pireno	µg/L	< 0,018	< 0,018	< 0,018	0,018	0,006	± 0,1	0,7
Benzo(g,h,i)perileno	µg/L	< 0,018	< 0,018	< 0,018	0,018	0,006	± 0,1	0,05
Benzo(k)fluoranteno	µg/L	< 0,018	< 0,018	< 0,018	0,018	0,006	± 0,1	0,05
Criseno	µg/L	< 0,018	< 0,018	< 0,018	0,018	0,006	± 0,1	0,05
Fenantreno	µg/L	0,980	0,870	1,170	0,018	0,006	± 0,1	5,0
Fluoranteno	µg/L	< 0,018	< 0,018	< 0,018	0,018	0,006	± 0,1	1,0
Indeno(1,2,3-cd)pireno	µg/L	< 0,018	< 0,018	< 0,018	0,018	0,006	± 0,1	0,05
Naftaleno	µg/L	0,400	< 0,018	126,800	0,018	0,006	± 0,1	70,0

Parâmetros	Unidade	9005/2013-1.0			LQ	LD	Incerteza	DZ - 1841 - Valores de intervenção para águas subterrâneas
Antraceno	µg/L	< 0,018			0,018	0,006	± 0,1	5,0
Benzo(a)antraceno	µg/L	< 0,018			0,018	0,006	± 0,1	0,5
Benzo(a)pireno	µg/L	< 0,018			0,018	0,006	± 0,1	0,7
Benzo(g,h,i)perileno	µg/L	< 0,018			0,018	0,006	± 0,1	0,05
Benzo(k)fluoranteno	µg/L	< 0,018			0,018	0,006	± 0,1	0,05
Criseno	µg/L	< 0,018			0,018	0,006	± 0,1	0,05
Fenantreno	µg/L	< 0,018			0,018	0,006	± 0,1	5,0
Fluoranteno	µg/L	< 0,018			0,018	0,006	± 0,1	1,0
Indeno(1,2,3-cd)pireno	µg/L	< 0,018			0,018	0,006	± 0,1	0,05
Naftaleno	µg/L	< 0,018			0,018	0,006	± 0,1	70,0



CROMATOGRAMAS

Cromatograma amostra: 9002/2013-1.0

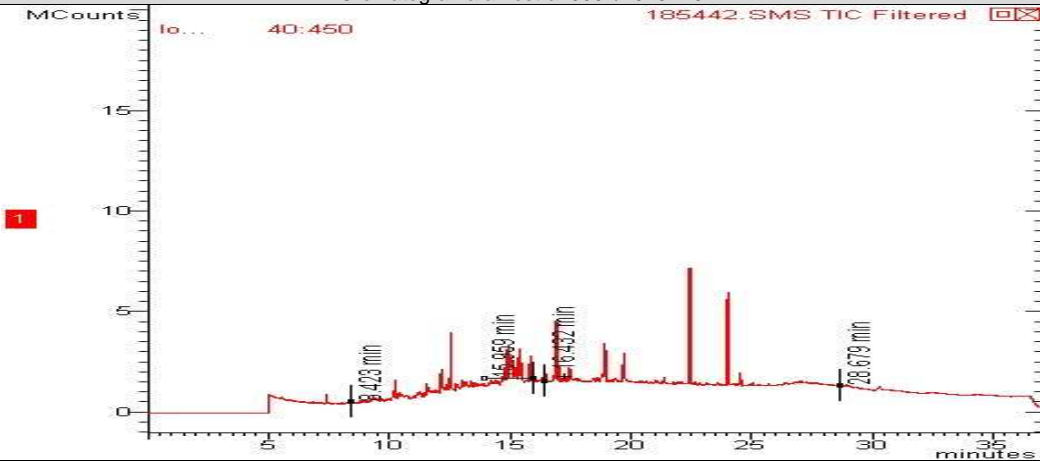

Cromatograma amostra: 9003/2013-1.0

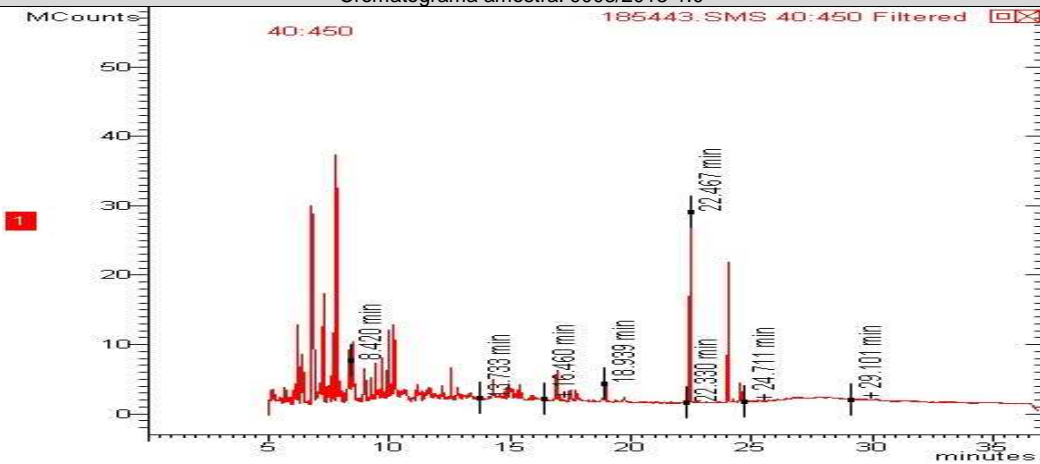

Cromatograma amostra: 9004/2013-1.0

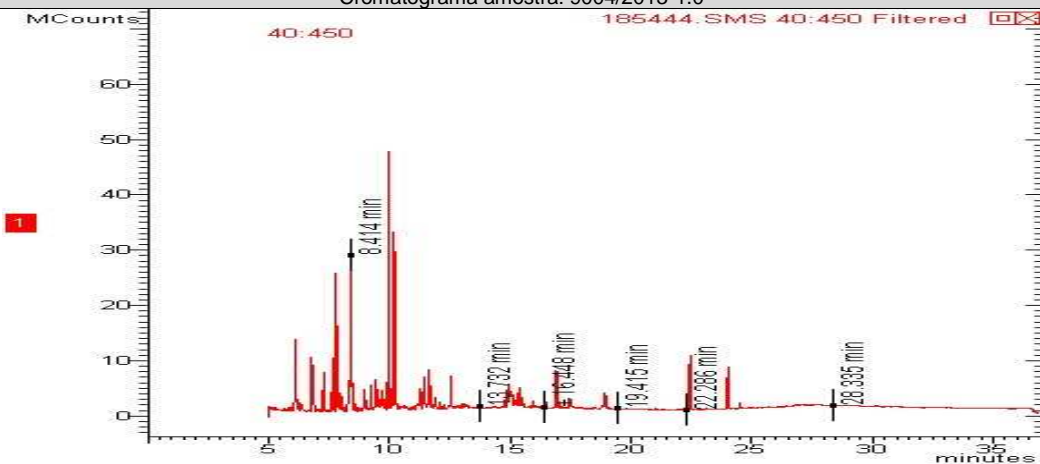

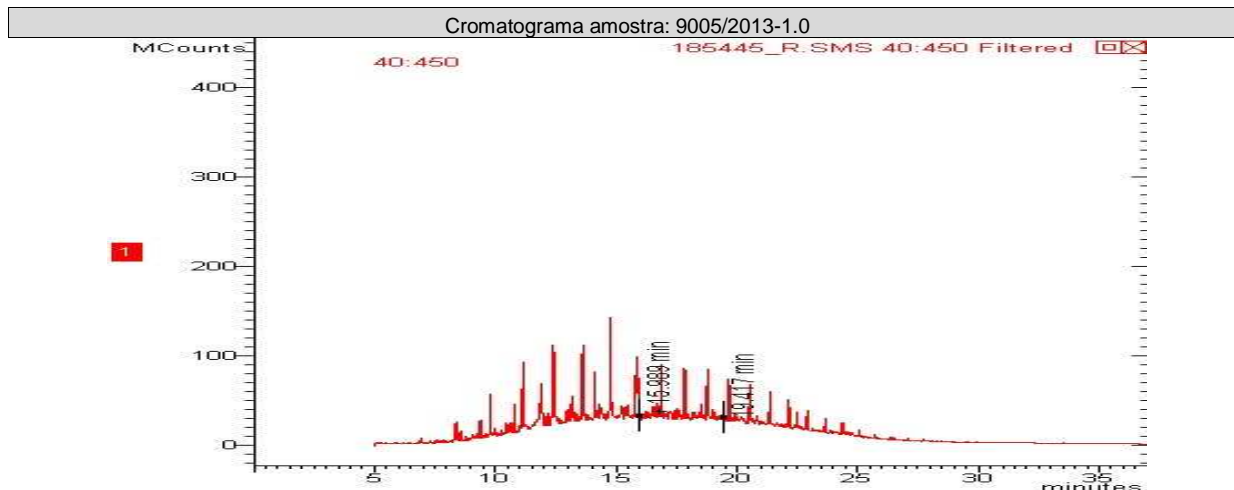

CONTROLE DE QUALIDADE ANALÍTICO DAS AMOSTRAS

Recuperação BTEX

Parâmetros	Unidade	LQ	9002/2013-1.0	9005/2013-1.0	9004/2013-1.0	9003/2013-1.0		
p-Bromofluorbenzeno (Surrogate)	%	---	---	---	---	---		
Tolueno-d8 (Surrogate)	%	---	87	85	92	103		

Recuperação PAH

Parâmetros	Unidade	LQ	9004/2013-1.0	9005/2013-1.0	9003/2013-1.0	9002/2013-1.0		
p-Terfenila-d14 (Surrogate)	%	--	71	50	76	78		

Branco BTEX

Parâmetro	Unidade	Resultados	ID da corrida analítica
Benzeno	µg/L	N.D.	2231/2013
Etilbenzeno	µg/L	N.D.	2231/2013
p-Bromofluorbenzeno (Surrogate)	%	---	2231/2013
Tolueno	µg/L	N.D.	2231/2013
Tolueno-d8 (Surrogate)	%	85	2231/2013
Xilenos	µg/L	N.D.	2231/2013

LCS Voláteis

Parâmetro	Unidade	Resultados	Faixa Aceitável de Recuperação	ID da corrida analítica
Benzeno	%	108	70 - 130	2231/2013
Tolueno	%	113	70 - 130	2231/2013



Branco PAH			
Parâmetro	Unidade	Resultados	ID da corrida analítica
Acenafteno	µg/L	N.D.	408/2013
Acenaftileno	µg/L	N.D.	408/2013
Antraceno	µg/L	N.D.	408/2013
Benzo(a)antraceno	µg/L	N.D.	408/2013
Benzo(a)pireno	µg/L	N.D.	408/2013
Benzo(b)fluoranteno	µg/L	N.D.	408/2013
Benzo(g,h,i)perileno	µg/L	N.D.	408/2013
Benzo(k)fluoranteno	µg/L	N.D.	408/2013
Criseno	µg/L	N.D.	408/2013
Dibenzo(a,h)antraceno	µg/L	N.D.	408/2013
Fenantreno	µg/L	N.D.	408/2013
Fluoranteno	µg/L	N.D.	408/2013
Fluoreno	µg/L	N.D.	408/2013
Indeno(1,2,3-cd)pireno	µg/L	N.D.	408/2013
Naftaleno	µg/L	N.D.	408/2013
Pireno	µg/L	N.D.	408/2013

LCS PAH				
Parâmetro	Unidade	Resultados	Faixa Aceitável de Recuperação	ID da corrida analítica
Acenafteno	%	100	45 - 140	408/2013
Acenaftileno	%	100	45 - 140	408/2013
Antraceno	%	100	45 - 140	408/2013
Benzo(k)fluoranteno	%	100	45 - 140	408/2013
Fenantreno	%	100	45 - 140	408/2013
Fluoreno	%	100	45 - 140	408/2013
Naftaleno	%	100	45 - 140	408/2013
Pireno	%	100	45 - 140	408/2013

REFERÊNCIAS METODOLÓGICAS

Semi-Voláteis: USEPA SW 846 - 8270 - Semi-Volatile Organic Compounds by Gas Chromatography/Mass Spectrometry (GC/MS)
TPH: USEPA SWEWW 846 - 8015 - Total Petroleum Hydrocarbons by Gas Chromatography/Flame Ionization Detector (GC/FID)
Voláteis: USEPA SW 846 - 8260 - Volatile Organic Compounds by Gas Chromatography/Mass Spectrometry (GC/MS)



OBSERVAÇÕES GERAIS

- Os resultados referem-se somente à amostra analisada.
- Este Relatório de Ensaio só pode ser reproduzido por inteiro e sem nenhuma alteração e com a aprovação por escrito da Oceanus
- As amostras são coletadas e preservadas seguindo as normas padronizadas SMEWW 21st- e USEPA .
- * Serviço Terceirizado
- Abreviações:

ABNT = Associação Brasileira de Normas Técnicas

BTEX = Benzeno, Tolueno, Etilbenzeno e Xileno

ID = Identificação

LCS = Laboratory Control Sample

LD = Limite de Detecção

LQ = Limite de Quantificação

NA = Não Aplicável

ND = Não Detectável

NO = Não Objetável

NBR = Norma Brasileira

PAH = Polycyclic aromatic hydrocarbons

PCB = Polychlorinated Biphenyls

SMEWW = Standard Methods for the Examination of Water and Wastewater - 21st Edition - 2005

USEPA = United States Environmental Protection Agency

TPH = Total Petroleum Hydrocarbons.

Os dados da amostra fornecidos são de responsabilidade do solicitante.

RESPONSÁVEIS

Relatório emitido por: Vania Pimentel

Relatório revisado por: Vanessa Albuquerque

Responsável técnico:

Dr Ronaldo Leão
Responsável Técnico
CRBio-02339/85.

Data de emissão do laudo: Rio de Janeiro, 10 de maio de 2013



LISTA DE VERIFICAÇÃO DE RECEBIMENTO DE AMOSTRAS

Nº da Amostra: 9002/2013-1.0

Cliente: CSM - Consultoria em Saneamento e Meio Ambiente	
Data de recebimento: 02/05/2013	
Código: 185442	Identificação da Amostra: PM - 01 - Posto de Gasolina GALP

Amostra acondicionada adequadamente?	Sim
Caixa ou embalagem das amostras está fechada e não apresenta sinais de violação?	Sim
Os frascos ou embalagens contendo diretamente as amostras estão íntegros?	Sim
Os rótulos e cadeia de custódia identificam as amostras?	Sim
A cadeia de custódia coincide com a proposta comercial?	Sim
Termômetro utilizado	TI-007
Amostra está dentro da validade para todos os parâmetros?	Sim
Há quantidade de amostra suficiente para todas as análises?	Sim
Os frascos eram apropriados para o tipo de análise?	Sim

As irregularidades de recebimento foram notificadas?
Notificação enviada para: _____ Data: _____

Comentários:

Responsável pelo recebimento: Caroline Lima Ferreira

Nº da Amostra: 9003/2013-1.0

Cliente: CSM - Consultoria em Saneamento e Meio Ambiente	
Data de recebimento: 02/05/2013	
Código: 185443	Identificação da Amostra: PM - 02 - Posto de Gasolina GALP

Amostra acondicionada adequadamente?	Sim
Caixa ou embalagem das amostras está fechada e não apresenta sinais de violação?	Sim
Os frascos ou embalagens contendo diretamente as amostras estão íntegros?	Sim
Os rótulos e cadeia de custódia identificam as amostras?	Sim
A cadeia de custódia coincide com a proposta comercial?	Sim
Termômetro utilizado	TI-007
Amostra está dentro da validade para todos os parâmetros?	Sim
Há quantidade de amostra suficiente para todas as análises?	Sim
Os frascos eram apropriados para o tipo de análise?	Sim

As irregularidades de recebimento foram notificadas?
Notificação enviada para: _____ Data: _____

Comentários:

Responsável pelo recebimento: Caroline Lima Ferreira



Nº da Amostra: 9004/2013-1.0

Cliente: CSM - Consultoria em Saneamento e Meio Ambiente	
Data de recebimento: 02/05/2013	
Código: 185444	Identificação da Amostra: PM - 03 - Posto de Gasolina GALP

Amostra acondicionada adequadamente?	Sim
Caixa ou embalagem das amostras está fechada e não apresenta sinais de violação?	Sim
Os frascos ou embalagens contendo diretamente as amostras estão íntegros?	Sim
Os rótulos e cadeia de custódia identificam as amostras?	Sim
A cadeia de custódia coincide com a proposta comercial?	Sim
Termômetro utilizado	TI-007
Amostra está dentro da validade para todos os parâmetros?	Sim
Há quantidade de amostra suficiente para todas as análises?	Sim
Os frascos eram apropriados para o tipo de análise?	Sim

As irregularidades de recebimento foram notificadas?
Notificação enviada para: _____ Data: _____

Comentários:

Responsável pelo recebimento: Caroline Lima Ferreira

Nº da Amostra: 9005/2013-1.0

Cliente: CSM - Consultoria em Saneamento e Meio Ambiente	
Data de recebimento: 02/05/2013	
Código: 185445	Identificação da Amostra: PM - 04 - Posto de Gasolina GALP

Amostra acondicionada adequadamente?	Sim
Caixa ou embalagem das amostras está fechada e não apresenta sinais de violação?	Sim
Os frascos ou embalagens contendo diretamente as amostras estão íntegros?	Sim
Os rótulos e cadeia de custódia identificam as amostras?	Sim
A cadeia de custódia coincide com a proposta comercial?	Sim
Termômetro utilizado	TI-007
Amostra está dentro da validade para todos os parâmetros?	Sim
Há quantidade de amostra suficiente para todas as análises?	Sim
Os frascos eram apropriados para o tipo de análise?	Sim

As irregularidades de recebimento foram notificadas?
Notificação enviada para: _____ Data: _____

Comentários:

Responsável pelo recebimento: Caroline Lima Ferreira



Cadeia de Custódia

Centro de Biologia Experimental Oceanus
Rua Almirante Cochrane, nº 37 - Tijuca
CEP. 20.550-040 - Rio de Janeiro - RJ
Telefone: (21) 2567-0819 - Fax: (21) 2567-3871

Grupo: 1456

Nº 268/2013

Ref. Proposta:

CSM - Consultoria Em Saneamento e Meio Ambiente Ltda.

Telefone: (21) 2797-2557

E-mail:

Ricardo Pinto

Marius

Cliente Laboratório Oceanus:

Gerente do Projeto:

Responsável pela Coleta:

Identificação do Projeto:

Posto DE GASOLINA GALP

Data	Hora	Identificação da Amostra	Nº do Cliente*	Matriz	Número de Frascos	Parâmetros Para Análise			Observações
						PAH	BTEX		
02/05/13	13:15	PM-01	1002	suat.	2	x	x	18.544.2 nº 900.2	
02/05/13	13:22	PM-02	11	11	2	x	x	18.544.3 nº 900.3	
02/05/13	13:34	PM-03	11	11	2	x	x	18.544.4 nº 900.4	
02/05/13	13:45	PM-04	11	11	2	x	x	18.544.5 nº 900.5	

*Uso exclusivo do Laboratório Oceanus

Enviado por:

Recebido por:

Observações:

Data:

Data:

Hora:

Hora:

Transporte: () Cliente

(X) Outros

Temperatura no recebimento:

26 °C

Hidroquímica Engenharia e Laboratórios LTDA.
CNPJ: 42.114.736/0001-30
Tel.: 3293-7000
Recebido dia: 02/05/13
Carolina Larame