



## RELATÓRIO DE ENSAIO: 1770/2013

DADOS REFERENTES AO CLIENTE	
<b>Empresa Solicitante:</b>	CSM - Consultoria em Saneamento e Meio Ambiente
<b>Endereço:</b>	Rua Crispim, 56
<b>Bairro:</b>	Centro - Mesquita
<b>Cidade:</b>	Rio de Janeiro
<b>UF:</b>	RJ
<b>CEP:</b>	26.235-330
<b>Nome do Solicitante:</b>	Leonardo
<b>Telefone para contato:</b>	2796-4535
<b>Email para contato:</b>	analises@grupoambientalbrasil.com.br
<b>Processo Comercial:</b>	268/2013

Nº. da amostra	Referência Oceanus	Referência do cliente	Data de Coleta	Data de Recebimento
10474/2013-1.0	185454	PM-05 - Posto de Gas. Amigão de Itaboraí Ltda	16/5/2013	17/5/2013
10472/2013-1.0	187335	PM-01 - Posto de Gas. Amigão de Itaboraí Ltda	16/5/2013	17/5/2013
10473/2013-1.0	187336	PM-04 - Posto de Gas. Amigão de Itaboraí Ltda	16/5/2013	17/5/2013
10476/2013-1.0	187337	PM-07 - Posto de Gas. Amigão de Itaboraí Ltda	16/5/2013	17/5/2013
10477/2013-1.0	187338	PM-08 - Posto de Gas. Amigão de Itaboraí Ltda	16/5/2013	17/5/2013
10478/2013-1.0	187339	PM-13 - Posto de Gas. Amigão de Itaboraí Ltda	16/5/2013	17/5/2013
10480/2013-1.0	187340	PM-23 - Posto de Gas. Amigão de Itaboraí Ltda	16/5/2013	17/5/2013
10475/2013-1.0	188670	PM-06 - Posto de Gas. Amigão de Itaboraí Ltda	16/5/2013	17/5/2013
10479/2013-1.0	188671	PM-21 - Posto de Gas. Amigão de Itaboraí Ltda	16/5/2013	17/5/2013
10481/2013-1.0	188672	PM-22 - Posto de Gas. Amigão de Itaboraí Ltda	16/5/2013	17/5/2013
10482/2013-1.0	188673	PM-28 - Posto de Gas. Amigão de Itaboraí Ltda	16/5/2013	17/5/2013

<b>Matriz</b>	Líquida	<b>Tipo de Coleta</b>	Simples
<b>Temperatura de recebimento (°C)</b>	10,1	<b>Tipo de Amostra</b>	Água Subterrânea
<b>Coletor</b>	Cliente	<b>Informações Relevantes</b>	Análises realizadas pelo Laboratório Hidroquímica

## RESULTADOS ANALÍTICOS DAS AMOSTRAS

Legislação ou Norma: Sem Comparativo

### BTEX

Início dos Ensaio: 17/5/2013

Parâmetros	Unidade	10472/2013-1.0	10473/2013-1.0	10474/2013-1.0	LQ	LD	Incerteza	DZ - 1841 - Valores de intervenção para águas subterrâneas
Benzeno	µg/L	3,40	5,00	5,00	1,00	0,30	±0,5	5
Etilbenzeno	µg/L	5,60	< 1	8,90	1,00	0,30	±0,5	200
Tolueno	µg/L	< 1	< 1	12,20	1,00	0,30	±0,5	170
Xilenos	µg/L	2,70	2,10	20,30	1,00	0,30	±0,5	300



Parâmetros	Unidade	10475/2013-1.0	10476/2013-1.0	10477/2013-1.0	LQ	LD	Incerteza	DZ - 1841 - Valores de intervenção para águas subterrâneas
Benzeno	µg/L	< 1	1,40	6,50	1,00	0,30	±0,5	5
Etilbenzeno	µg/L	< 1	1,60	< 1	1,00	0,30	±0,5	200
Tolueno	µg/L	< 1	< 1	< 1	1,00	0,30	±0,5	170
Xilenos	µg/L	< 1	< 1	< 1	1,00	0,30	±0,5	300

Parâmetros	Unidade	10478/2013-1.0	10479/2013-1.0	10480/2013-1.0	LQ	LD	Incerteza	DZ - 1841 - Valores de intervenção para águas subterrâneas
Benzeno	µg/L	< 1	< 1	< 1	1,00	0,30	±0,5	5
Etilbenzeno	µg/L	< 1	< 1	< 1	1,00	0,30	±0,5	200
Tolueno	µg/L	< 1	< 1	< 1	1,00	0,30	±0,5	170
Xilenos	µg/L	< 1	< 1	< 1	1,00	0,30	±0,5	300

Parâmetros	Unidade	10481/2013-1.0	10482/2013-1.0		LQ	LD	Incerteza	DZ - 1841 - Valores de intervenção para águas subterrâneas
Benzeno	µg/L	< 1	< 1		1,00	0,30	±0,5	5
Etilbenzeno	µg/L	< 1	< 1		1,00	0,30	±0,5	200
Tolueno	µg/L	< 1	< 1		1,00	0,30	±0,5	170
Xilenos	µg/L	< 1	< 1		1,00	0,30	±0,5	300

## CROMATOGRAMAS

Cromatograma amostra: 10474/2013-1.0

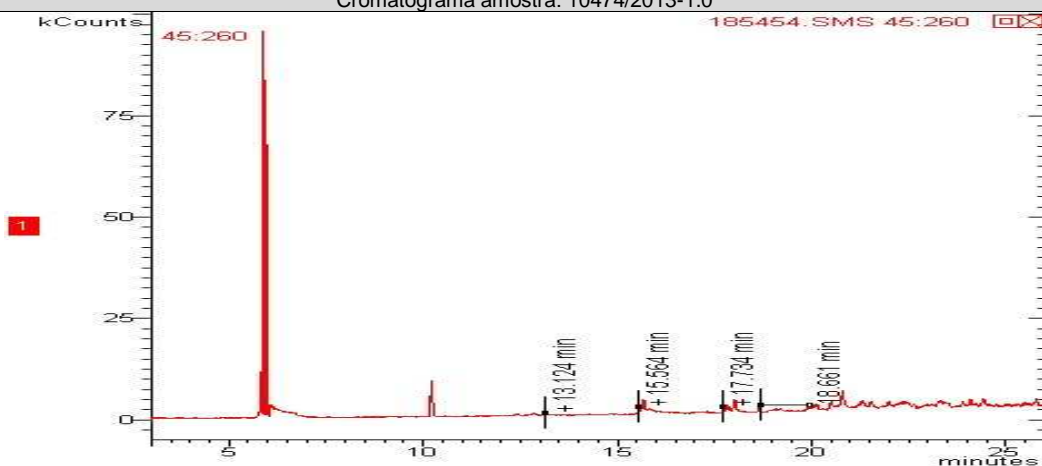



Cromatograma amostra: 10472/2013-1.0

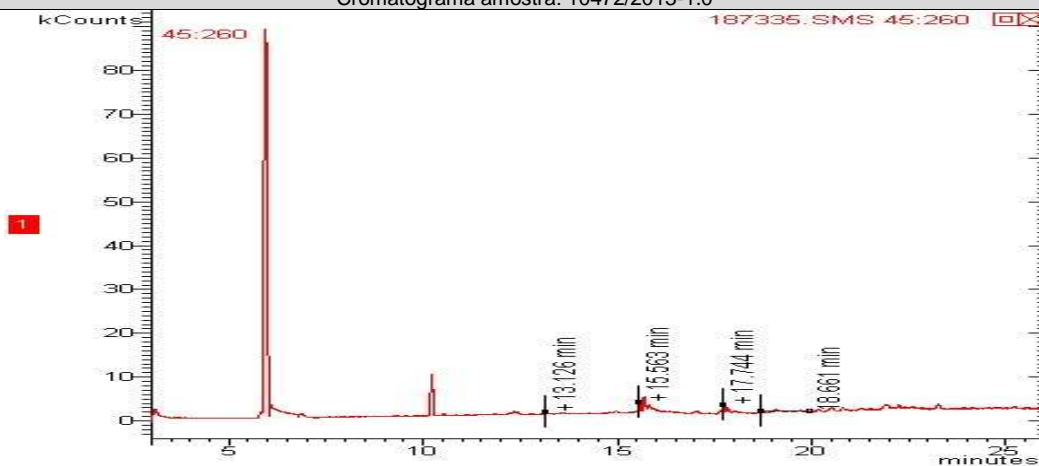

Cromatograma amostra: 10473/2013-1.0

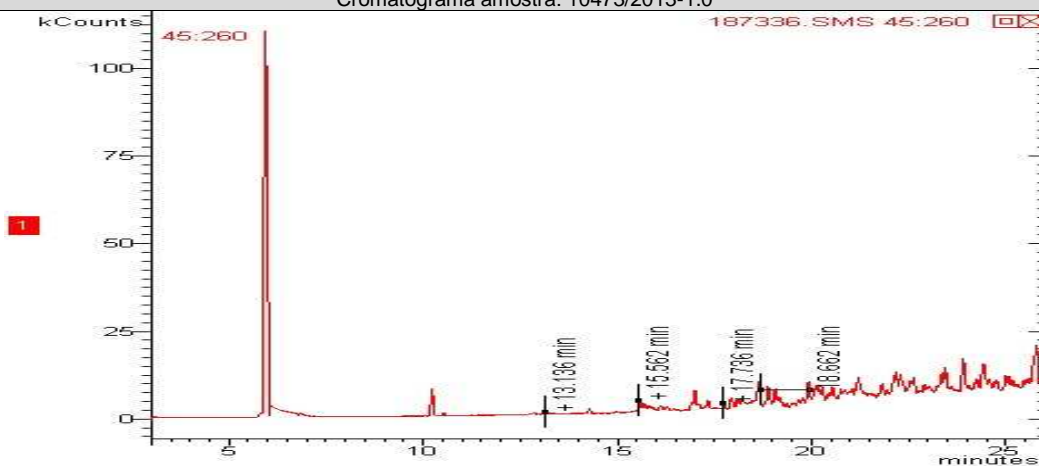

Cromatograma amostra: 10476/2013-1.0

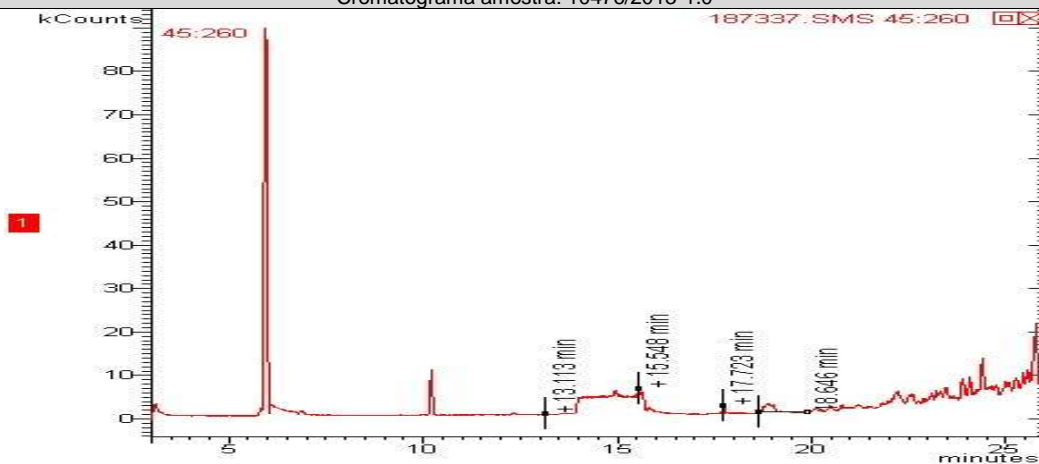



Cromatograma amostra: 10477/2013-1.0

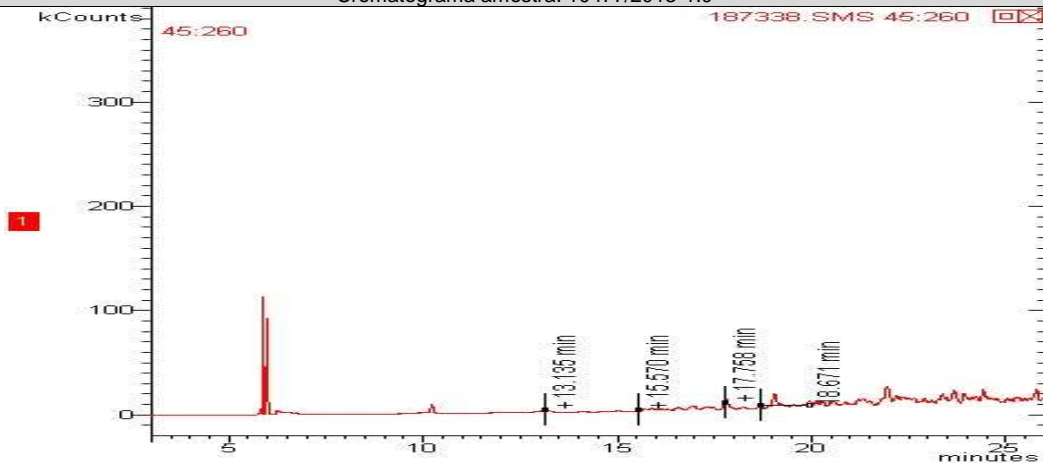

Cromatograma amostra: 10478/2013-1.0

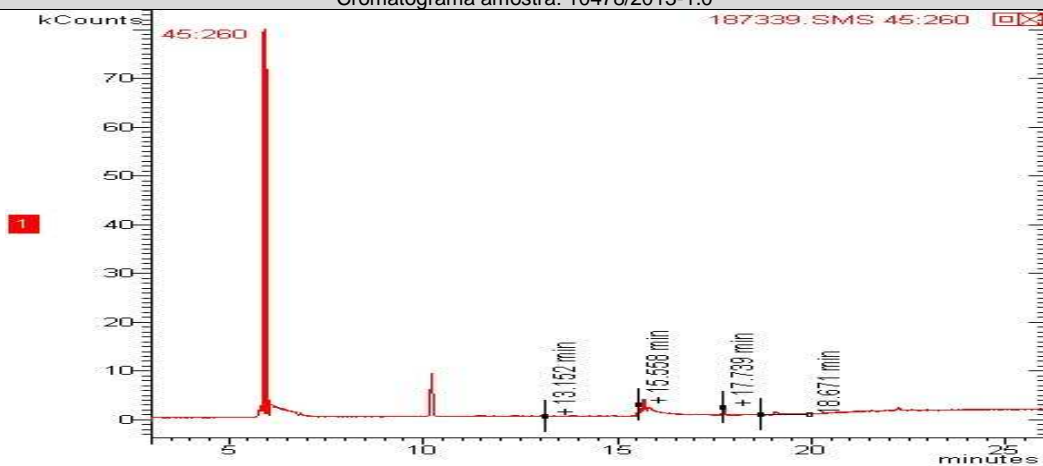

Cromatograma amostra: 10480/2013-1.0

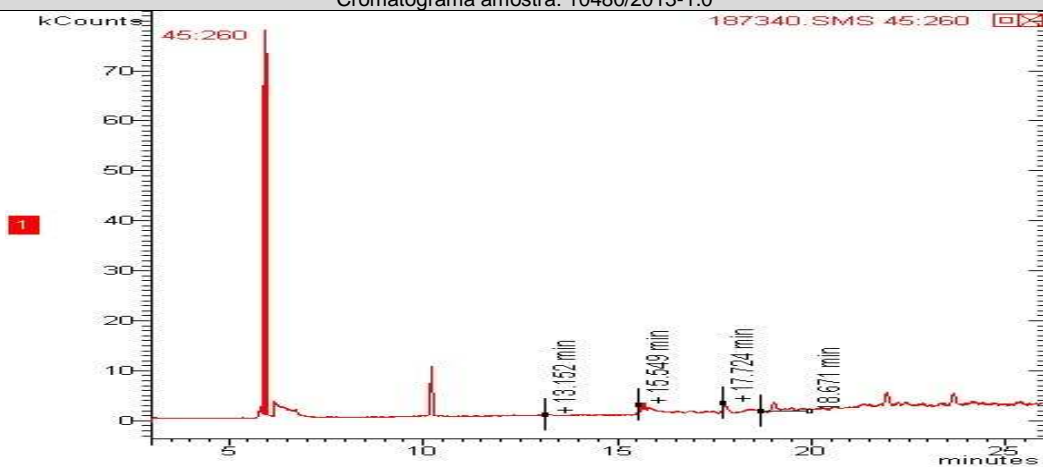



Cromatograma amostra: 10475/2013-1.0

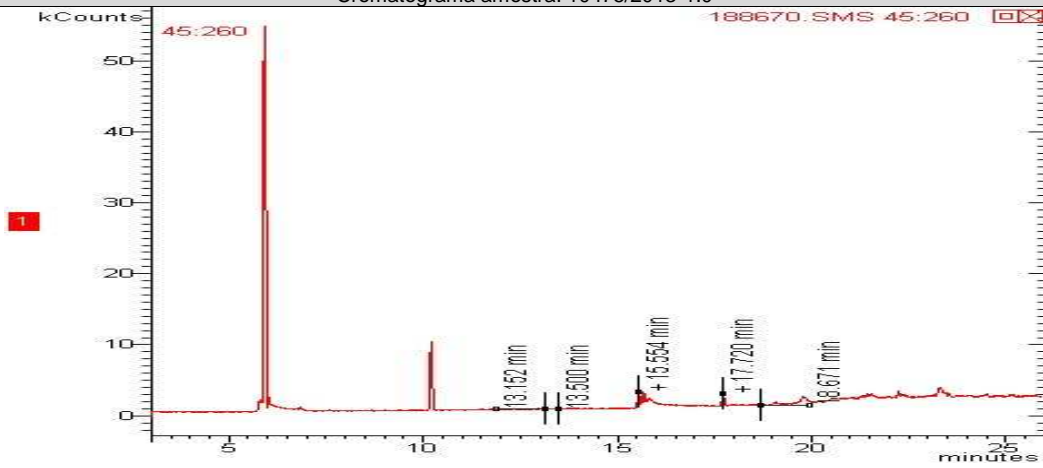

Cromatograma amostra: 10479/2013-1.0

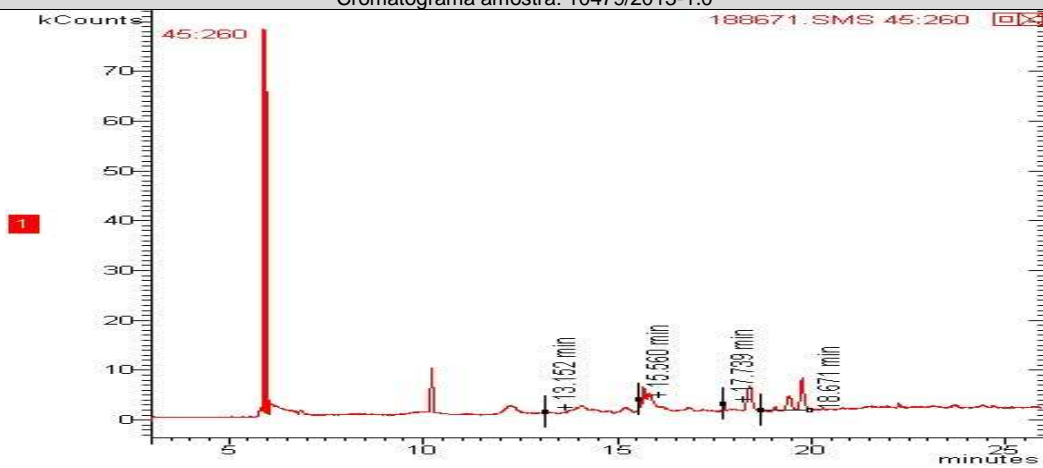

Cromatograma amostra: 10481/2013-1.0

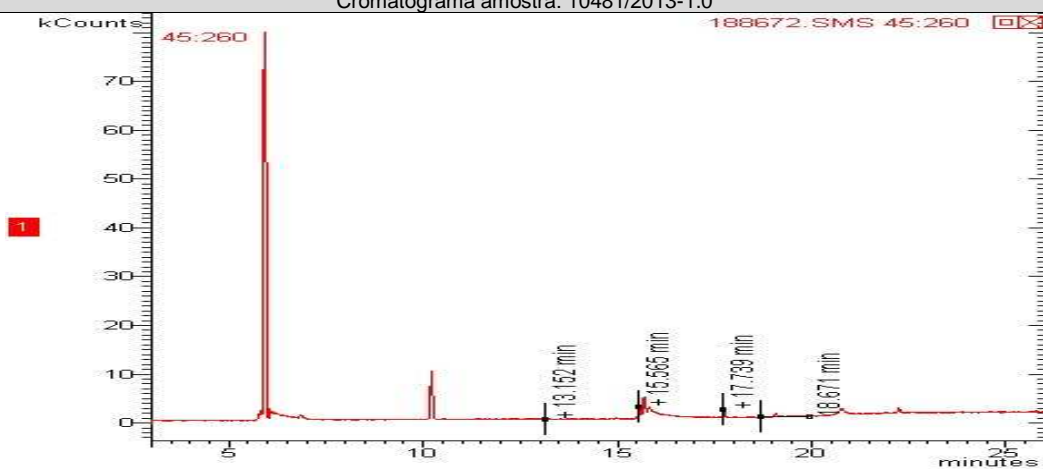

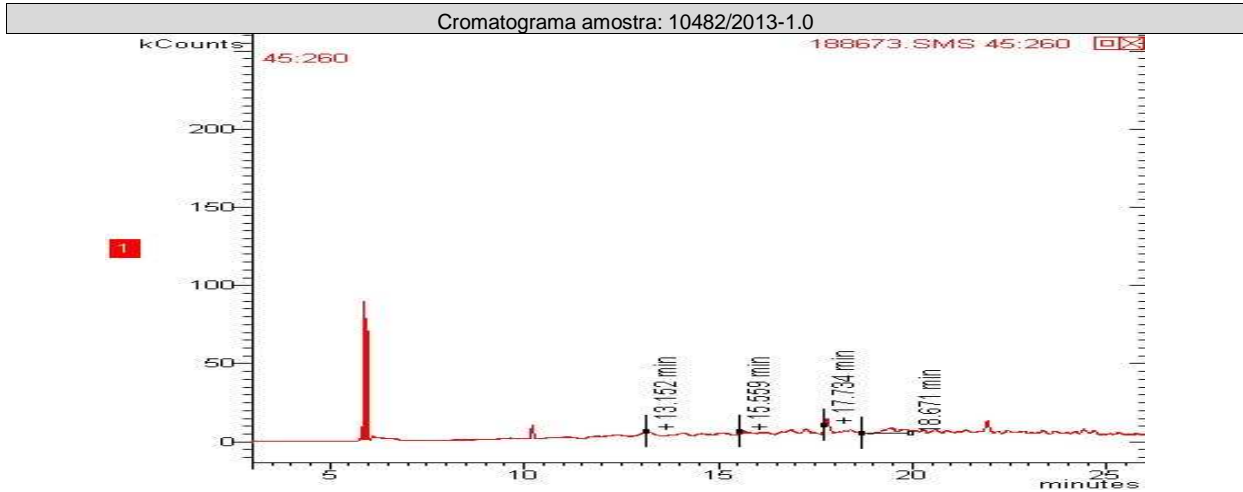

**TPH Total (C8 - C40)**  
Início dos Ensaios: 17/05/2013

Parâmetros	Unidade	10475/2013-1.0	10479/2013-1.0	10481/2013-1.0	LQ	LD	Incerteza	DZ - 1841 - Valores de intervenção para águas subterrâneas
TPH Total (C8 - C40)	ug/L	344,00	< 200,0	< 200,0	200,0	35,65	±10	600

Parâmetros	Unidade	10482/2013-1.0			LQ	LD	Incerteza	DZ - 1841 - Valores de intervenção para águas subterrâneas
TPH Total (C8 - C40)	ug/L	< 200,0			200,0	35,65	±10	600

**CROMATOGRAMAS**

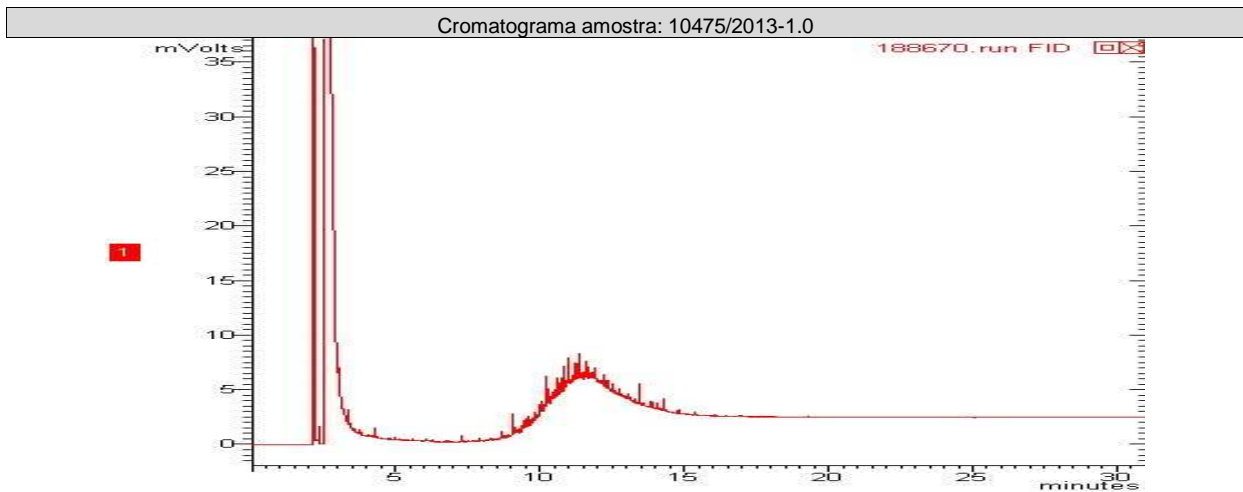



Cromatograma amostra: 10479/2013-1.0

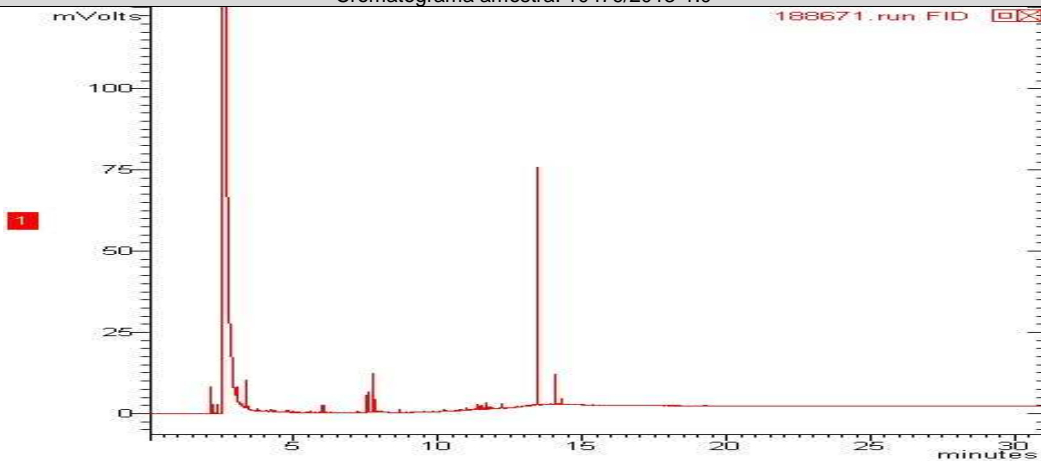

Cromatograma amostra: 10481/2013-1.0

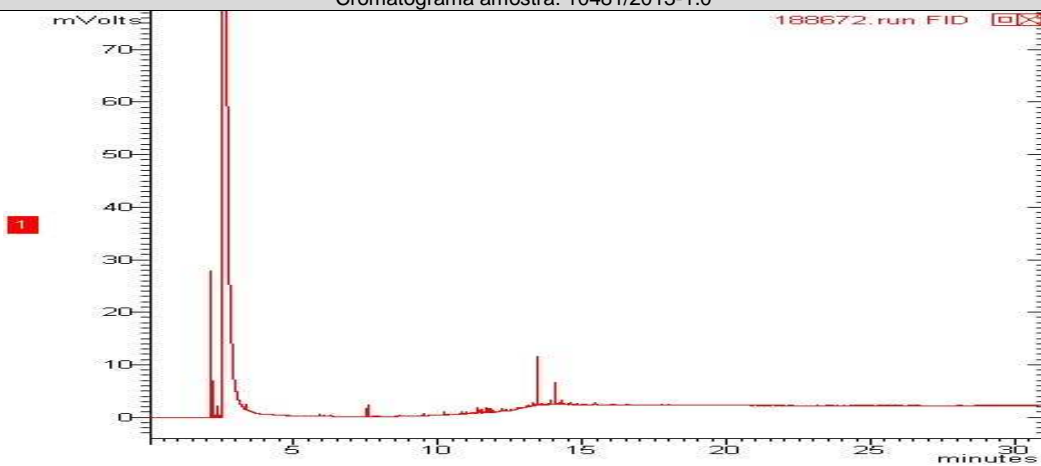

Cromatograma amostra: 10482/2013-1.0

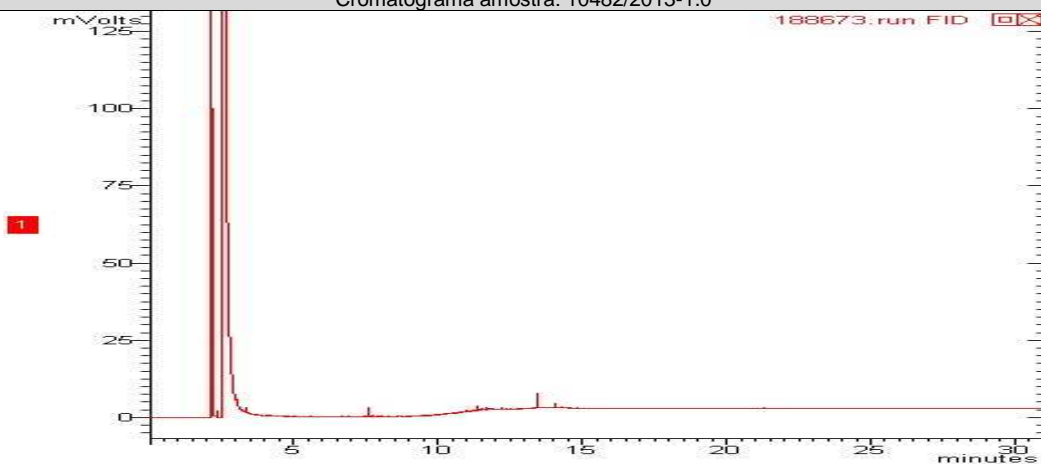

**PAH**

Início dos Ensaios: 17/05/2013

Parâmetros	Unidade	10474/2013-1.0	10475/2013-1.0	10479/2013-1.0	LQ	LD	Incerteza	DZ - 1841 - Valores de intervenção para águas subterrâneas
Antraceno	µg/L	< 0,018	< 0,018	< 0,018	0,018	0,006	± 0,1	5,0
Benzo(a)antraceno	µg/L	< 0,018	< 0,018	< 0,018	0,018	0,006	± 0,1	0,5
Benzo(a)pireno	µg/L	< 0,018	< 0,018	< 0,018	0,018	0,006	± 0,1	0,7
Benzo(g,h,i)perileno	µg/L	< 0,018	< 0,018	< 0,018	0,018	0,006	± 0,1	0,05
Benzo(k)fluoranteno	µg/L	< 0,018	< 0,018	< 0,018	0,018	0,006	± 0,1	0,05
Criseno	µg/L	< 0,018	< 0,018	< 0,018	0,018	0,006	± 0,1	0,05
Fenantreno	µg/L	< 0,018	< 0,018	< 0,018	0,018	0,006	± 0,1	5,0
Fluoranteno	µg/L	< 0,018	< 0,018	< 0,018	0,018	0,006	± 0,1	1,0
Indeno(1,2,3-cd)pireno	µg/L	< 0,018	< 0,018	< 0,018	0,018	0,006	± 0,1	0,05
Naftaleno	µg/L	< 0,018	< 0,018	0,150	0,018	0,006	± 0,1	70,0

Parâmetros	Unidade	10481/2013-1.0	10482/2013-1.0		LQ	LD	Incerteza	DZ - 1841 - Valores de intervenção para águas subterrâneas
Antraceno	µg/L	< 0,018	< 0,018		0,018	0,006	± 0,1	5,0
Benzo(a)antraceno	µg/L	< 0,018	< 0,018		0,018	0,006	± 0,1	0,5
Benzo(a)pireno	µg/L	< 0,018	< 0,018		0,018	0,006	± 0,1	0,7
Benzo(g,h,i)perileno	µg/L	< 0,018	< 0,018		0,018	0,006	± 0,1	0,05
Benzo(k)fluoranteno	µg/L	< 0,018	< 0,018		0,018	0,006	± 0,1	0,05
Criseno	µg/L	< 0,018	< 0,018		0,018	0,006	± 0,1	0,05
Fenantreno	µg/L	< 0,018	< 0,018		0,018	0,006	± 0,1	5,0
Fluoranteno	µg/L	< 0,018	< 0,018		0,018	0,006	± 0,1	1,0
Indeno(1,2,3-cd)pireno	µg/L	< 0,018	< 0,018		0,018	0,006	± 0,1	0,05
Naftaleno	µg/L	< 0,018	0,390		0,018	0,006	± 0,1	70,0

**CROMATOGRAMAS**

Cromatograma amostra: 10474/2013-1.0

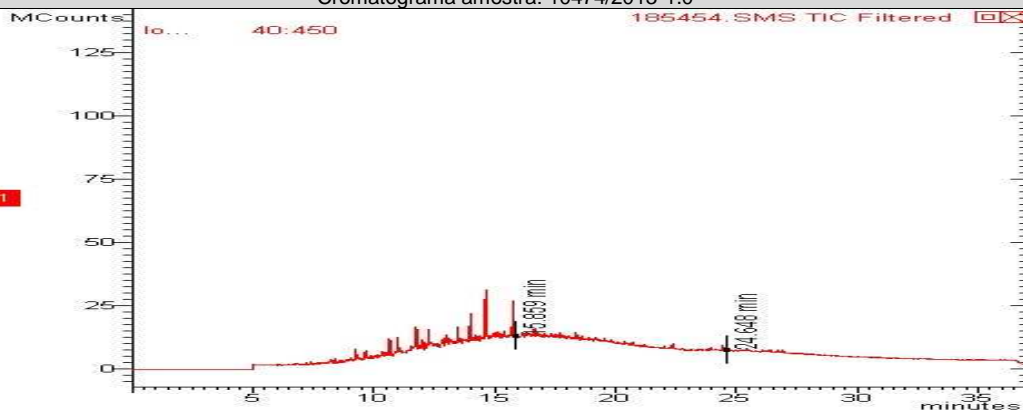





Cromatograma amostra: 10475/2013-1.0

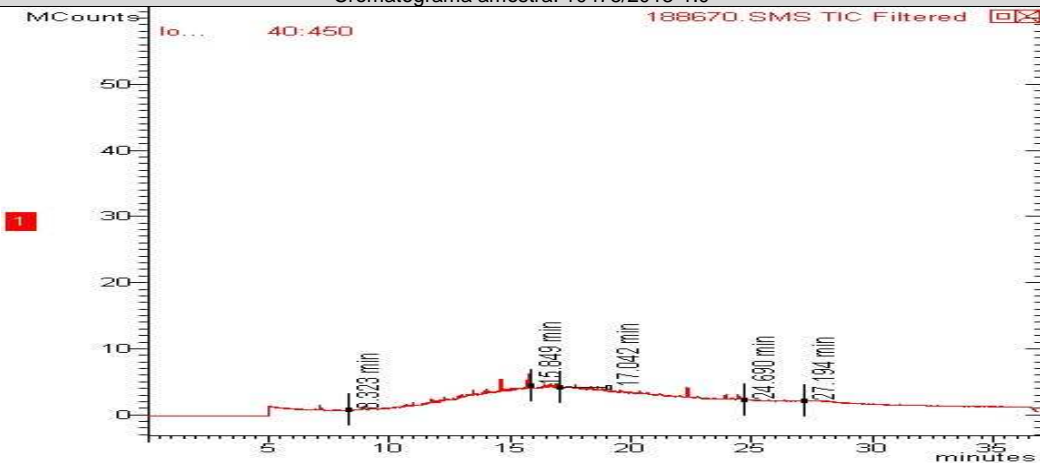

Cromatograma amostra: 10479/2013-1.0

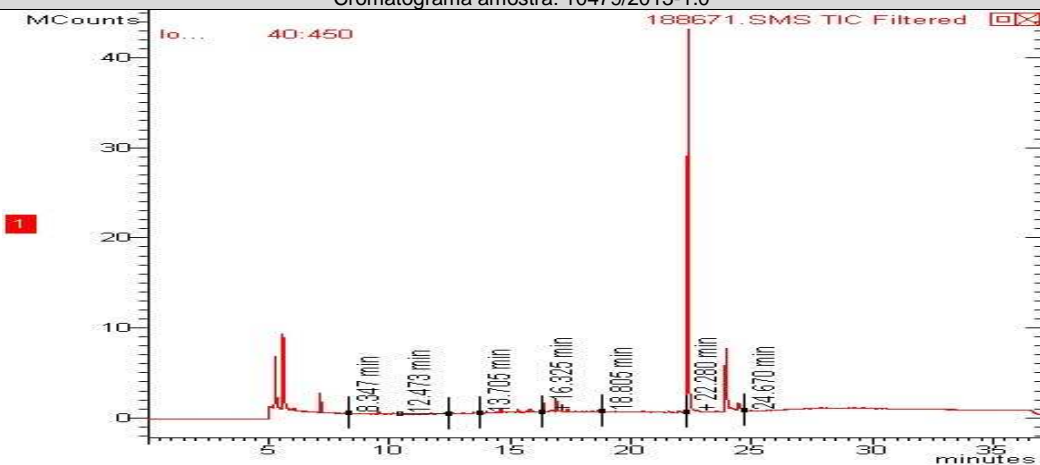

Cromatograma amostra: 10481/2013-1.0

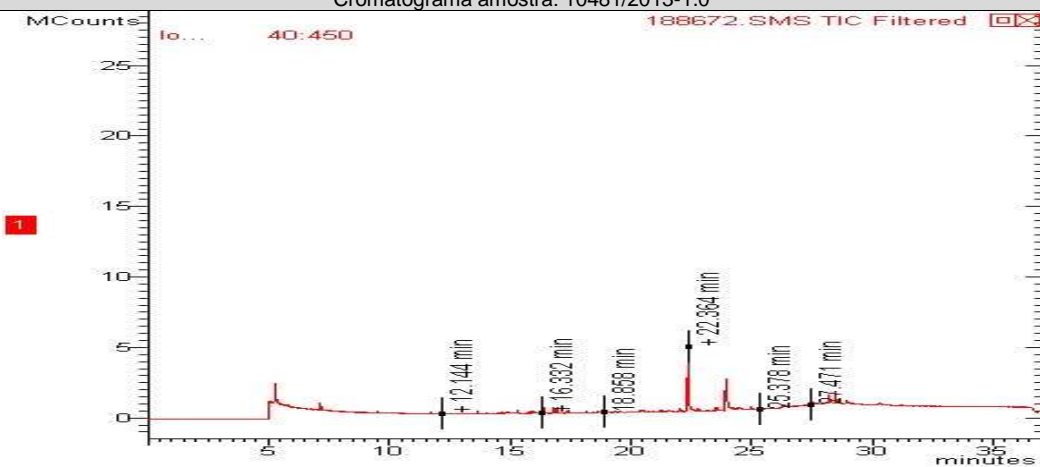

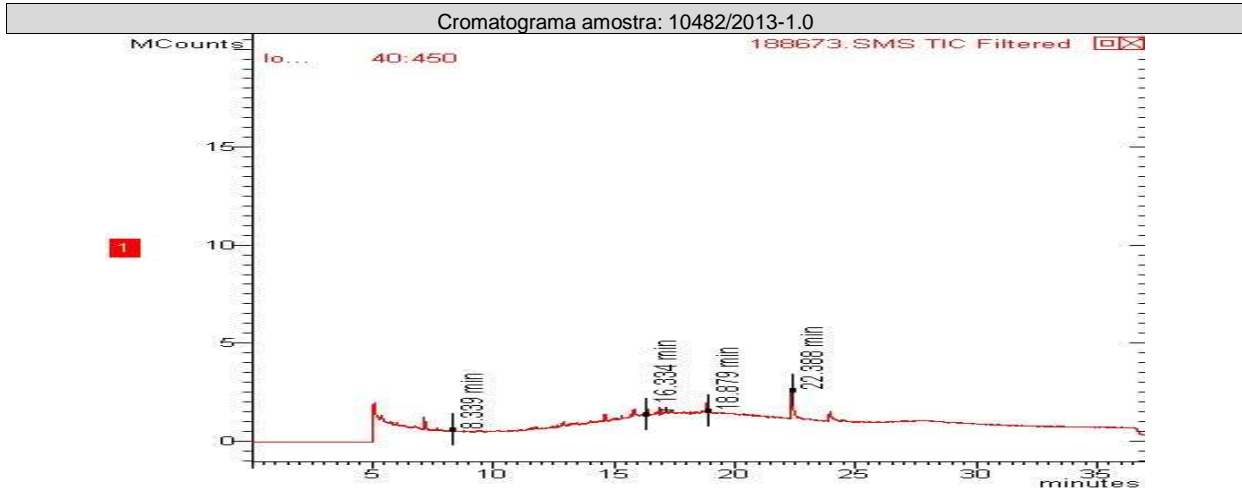

**CONTROLE DE QUALIDADE ANALÍTICO DAS AMOSTRAS**

Recuperação BTEX								
Parâmetros	Unidade	LQ	10474/2013-1.0	10482/2013-1.0	10481/2013-1.0	10479/2013-1.0	10475/2013-1.0	10480/2013-1.0
Tolueno-d8 (Surrogate)	%	---	92	93	93	92	97	95
p-Bromofluorbenzeno (Surrogate)	%	---	---	---	---	---	---	---

Recuperação BTEX								
Parâmetros	Unidade	LQ	10478/2013-1.0	10477/2013-1.0	10476/2013-1.0	10473/2013-1.0	10472/2013-1.0	
Tolueno-d8 (Surrogate)	%	---	90	102	72	104	91	
p-Bromofluorbenzeno (Surrogate)	%	---	---	---	---	---	---	

Recuperação TPH Total (C8 - C40)								
Parâmetros	Unidade	LQ	10475/2013-1.0	10479/2013-1.0	10481/2013-1.0	10482/2013-1.0		
o-Terfenil (Surrogate)	%	---	54	53	95	59		
5-alfa-androstano (Surrogate)	%	---	---	---	---	---		

Recuperação PAH								
Parâmetros	Unidade	LQ	10482/2013-1.0	10481/2013-1.0	10479/2013-1.0	10474/2013-1.0	10475/2013-1.0	
p-Terfenila-d14 (Surrogate)	%	--	65	65	56	58	58	



Branco BTEX			
Parâmetro	Unidade	Resultados	ID da corrida analítica
Benzeno	µg/L	N.D.	2479/2013
Etilbenzeno	µg/L	N.D.	2479/2013
p-Bromofluorbenzeno (Surrogate)	%	---	2479/2013
Tolueno	µg/L	N.D.	2479/2013
Tolueno-d8 (Surrogate)	%	95	2479/2013
Xilenos	µg/L	N.D.	2479/2013

LCS Voláteis				
Parâmetro	Unidade	Resultados	Faixa Aceitável de Recuperação	ID da corrida analítica
Benzeno	%	105	70 - 130	2479/2013
Tolueno	%	103	70 - 130	2479/2013

Branco PAH			
Parâmetro	Unidade	Resultados	ID da corrida analítica
Acenafteno	µg/L	N.D.	408/2013
Acenaftileno	µg/L	N.D.	408/2013
Antraceno	µg/L	N.D.	408/2013
Benzo(a)antraceno	µg/L	N.D.	408/2013
Benzo(a)pireno	µg/L	N.D.	408/2013
Benzo(b)fluoranteno	µg/L	N.D.	408/2013
Benzo(g,h,i)perileno	µg/L	N.D.	408/2013
Benzo(k)fluoranteno	µg/L	N.D.	408/2013
Criseno	µg/L	N.D.	408/2013
Dibenzo(a,h)antraceno	µg/L	N.D.	408/2013
Fenantreno	µg/L	N.D.	408/2013
Fluoranteno	µg/L	N.D.	408/2013
Fluoreno	µg/L	N.D.	408/2013
Indeno(1,2,3-cd)pireno	µg/L	N.D.	408/2013
Naftaleno	µg/L	N.D.	408/2013
Pireno	µg/L	N.D.	408/2013

LCS PAH				
Parâmetro	Unidade	Resultados	Faixa Aceitável de Recuperação	ID da corrida analítica
Acenafteno	%	100	45 - 140	408/2013
Acenaftileno	%	100	45 - 140	408/2013
Antraceno	%	100	45 - 140	408/2013
Benzo(k)fluoranteno	%	100	45 - 140	408/2013
Fenantreno	%	100	45 - 140	408/2013
Fluoreno	%	100	45 - 140	408/2013
Naftaleno	%	100	45 - 140	408/2013
Pireno	%	100	45 - 140	408/2013



Branco TPH				
Parâmetro	Unidade	Resultados	ID da corrida analítica	
o-Terfenil (Surrogate)	%	70	1743/2012	
TPH Total (C8 - C40)	µg/L	N.D.	1743/2012	

LCS TPH				
Parâmetro	Unidade	Resultados	Faixa Aceitável de Recuperação	ID da corrida analítica
TPH Total (C8 - C40)	%	74	45 - 140	1743/2012

## REFERÊNCIAS METODOLÓGICAS

Semi-Voláteis: USEPA SW 846 - 8270 - Semi-Volatile Organic Compounds by Gas Chromatography/Mass Spectrometry (GC/MS)  
TPH: USEPA SWEWW 846 - 8015 - Total Petroleum Hydrocarbons by Gas Chromatography/Flame Ionization Detector (GC/FID)  
Voláteis: USEPA SW 846 - 8260 - Volatile Organic Compounds by Gas Chromatography/Mass Spectrometry (GC/MS)

## OBSERVAÇÕES GERAIS

- Os resultados referem-se somente à amostra analisada.
- Este Relatório de Ensaio só pode ser reproduzido por inteiro e sem nenhuma alteração e com a aprovação por escrito da Oceanus

As amostras são coletadas e preservadas seguindo as normas padronizadas SMEWW 21<sup>st</sup> e USEPA .

\* Serviço Terceirizado

Abreviações:

ABNT = Associação Brasileira de Normas Técnicas

BTEX = Benzeno, Tolueno, Etilbenzeno e Xileno

ID = Identificação

LCS = Laboratory Control Sample

LD = Limite de Detecção

LQ = Limite de Quantificação

NA = Não Aplicável

ND = Não Detectável

NO = Não Objetável

NBR = Norma Brasileira

PAH = Polycyclic aromatic hydrocarbons

PCB = Polychlorinated Biphenyls

SMEWW = Standard Methods for the Examination of Water and Wastewater - 21<sup>st</sup> Edition - 2005

USEPA = United States Environmental Protection Agency

TPH = Total Petroleum Hydrocarbons.

Os dados da amostra fornecidos são de responsabilidade do solicitante.



## RESPONSÁVEIS

Relatório emitido por: Vania Pimentel  
Relatório revisado por: Vanessa Albuquerque

Responsável técnico:

Dr Ronaldo Leão  
Responsável Técnico  
CRBio-02339/85.

Data de emissão do laudo: Rio de Janeiro, 29 de maio de 2013

## LISTA DE VERIFICAÇÃO DE RECEBIMENTO DE AMOSTRAS

Nº da Amostra: 10474/2013-1.0

Cliente: CSM - Consultoria em Saneamento e Meio Ambiente
Data de recebimento: 17/05/2013
Código: 185454   Identificação da Amostra: PM-05 - Posto de Gas. Amigão de Itaboraí Ltda

Amostra acondicionada adequadamente?	Sim
Caixa ou embalagem das amostras está fechada e não apresenta sinais de violação?	Sim
Os frascos ou embalagens contendo diretamente as amostras estão íntegros?	Sim
Os rótulos e cadeia de custódia identificam as amostras?	Sim
A cadeia de custódia coincide com a proposta comercial?	Sim
Termômetro utilizado	TI-007
Amostra está dentro da validade para todos os parâmetros?	Sim
Os frascos de VOC/BTEX estavam isentos de bolhas?	Sim
Há quantidade de amostra suficiente para todas as análises?	Sim
Os frascos eram apropriados para o tipo de análise?	Sim

As irregularidades de recebimento foram notificadas?

Notificação enviada para: \_\_\_\_\_ Data: \_\_\_\_\_

Comentários:

Responsável pelo recebimento: Caroline Lima Ferreira



### Nº da Amostra: 10472/2013-1.0

Cliente: CSM - Consultoria em Saneamento e Meio Ambiente	
Data de recebimento: 17/05/2013	
Código: 187335	Identificação da Amostra: PM-01 - Posto de Gas. Amigão de Itaboraí Ltda

Amostra acondicionada adequadamente?	Sim
Caixa ou embalagem das amostras está fechada e não apresenta sinais de violação?	Sim
Os frascos ou embalagens contendo diretamente as amostras estão íntegros?	Sim
Os rótulos e cadeia de custódia identificam as amostras?	Sim
A cadeia de custódia coincide com a proposta comercial?	Sim
Termômetro utilizado	TI-007
Amostra está dentro da validade para todos os parâmetros?	Sim
Os frascos de VOC/BTEX estavam isentos de bolhas?	Sim
Há quantidade de amostra suficiente para todas as análises?	Sim
Os frascos eram apropriados para o tipo de análise?	Sim

As irregularidades de recebimento foram notificadas? Notificação enviada para: _____ Data: _____
---

Comentários:
--------------

Responsável pelo recebimento: Caroline Lima Ferreira
--

### Nº da Amostra: 10473/2013-1.0

Cliente: CSM - Consultoria em Saneamento e Meio Ambiente	
Data de recebimento: 17/05/2013	
Código: 187336	Identificação da Amostra: PM-04 - Posto de Gas. Amigão de Itaboraí Ltda

Amostra acondicionada adequadamente?	Sim
Caixa ou embalagem das amostras está fechada e não apresenta sinais de violação?	Sim
Os frascos ou embalagens contendo diretamente as amostras estão íntegros?	Sim
Os rótulos e cadeia de custódia identificam as amostras?	Sim
A cadeia de custódia coincide com a proposta comercial?	Sim
Termômetro utilizado	TI-007
Amostra está dentro da validade para todos os parâmetros?	Sim
Os frascos de VOC/BTEX estavam isentos de bolhas?	Sim
Há quantidade de amostra suficiente para todas as análises?	Sim
Os frascos eram apropriados para o tipo de análise?	Sim

As irregularidades de recebimento foram notificadas? Notificação enviada para: _____ Data: _____
---

Comentários:
--------------

Responsável pelo recebimento: Caroline Lima Ferreira
--



### Nº da Amostra: 10476/2013-1.0

Cliente: CSM - Consultoria em Saneamento e Meio Ambiente	
Data de recebimento: 17/05/2013	
Código: 187337	Identificação da Amostra: PM-07 - Posto de Gas. Amigão de Itaboraí Ltda

Amostra acondicionada adequadamente?	Sim
Caixa ou embalagem das amostras está fechada e não apresenta sinais de violação?	Sim
Os frascos ou embalagens contendo diretamente as amostras estão íntegros?	Sim
Os rótulos e cadeia de custódia identificam as amostras?	Sim
A cadeia de custódia coincide com a proposta comercial?	Sim
Termômetro utilizado	TI-007
Amostra está dentro da validade para todos os parâmetros?	Sim
Os frascos de VOC/BTEX estavam isentos de bolhas?	Sim
Há quantidade de amostra suficiente para todas as análises?	Sim
Os frascos eram apropriados para o tipo de análise?	Sim

As irregularidades de recebimento foram notificadas?  
Notificação enviada para: \_\_\_\_\_ Data: \_\_\_\_\_

Comentários:

Responsável pelo recebimento: Caroline Lima Ferreira

### Nº da Amostra: 10477/2013-1.0

Cliente: CSM - Consultoria em Saneamento e Meio Ambiente	
Data de recebimento: 17/05/2013	
Código: 187338	Identificação da Amostra: PM-08 - Posto de Gas. Amigão de Itaboraí Ltda

Amostra acondicionada adequadamente?	Sim
Caixa ou embalagem das amostras está fechada e não apresenta sinais de violação?	Sim
Os frascos ou embalagens contendo diretamente as amostras estão íntegros?	Sim
Os rótulos e cadeia de custódia identificam as amostras?	Sim
A cadeia de custódia coincide com a proposta comercial?	Sim
Termômetro utilizado	TI-007
Amostra está dentro da validade para todos os parâmetros?	Sim
Os frascos de VOC/BTEX estavam isentos de bolhas?	Sim
Há quantidade de amostra suficiente para todas as análises?	Sim
Os frascos eram apropriados para o tipo de análise?	Sim

As irregularidades de recebimento foram notificadas?  
Notificação enviada para: \_\_\_\_\_ Data: \_\_\_\_\_

Comentários:

Responsável pelo recebimento: Caroline Lima Ferreira



### Nº da Amostra: 10478/2013-1.0

Cliente: CSM - Consultoria em Saneamento e Meio Ambiente	
Data de recebimento: 17/05/2013	
Código: 187339	Identificação da Amostra: PM-13 - Posto de Gas. Amigão de Itaboraí Ltda

Amostra acondicionada adequadamente?	Sim
Caixa ou embalagem das amostras está fechada e não apresenta sinais de violação?	Sim
Os frascos ou embalagens contendo diretamente as amostras estão íntegros?	Sim
Os rótulos e cadeia de custódia identificam as amostras?	Sim
A cadeia de custódia coincide com a proposta comercial?	Sim
Termômetro utilizado	TI-007
Amostra está dentro da validade para todos os parâmetros?	Sim
Os frascos de VOC/BTEX estavam isentos de bolhas?	Sim
Há quantidade de amostra suficiente para todas as análises?	Sim
Os frascos eram apropriados para o tipo de análise?	Sim

As irregularidades de recebimento foram notificadas?  
Notificação enviada para: \_\_\_\_\_ Data: \_\_\_\_\_

Comentários:

Responsável pelo recebimento: Caroline Lima Ferreira

### Nº da Amostra: 10480/2013-1.0

Cliente: CSM - Consultoria em Saneamento e Meio Ambiente	
Data de recebimento: 17/05/2013	
Código: 187340	Identificação da Amostra: PM-23 - Posto de Gas. Amigão de Itaboraí Ltda

Amostra acondicionada adequadamente?	Sim
Caixa ou embalagem das amostras está fechada e não apresenta sinais de violação?	Sim
Os frascos ou embalagens contendo diretamente as amostras estão íntegros?	Sim
Os rótulos e cadeia de custódia identificam as amostras?	Sim
A cadeia de custódia coincide com a proposta comercial?	Sim
Termômetro utilizado	TI-007
Amostra está dentro da validade para todos os parâmetros?	Sim
Os frascos de VOC/BTEX estavam isentos de bolhas?	Sim
Há quantidade de amostra suficiente para todas as análises?	Sim
Os frascos eram apropriados para o tipo de análise?	Sim

As irregularidades de recebimento foram notificadas?  
Notificação enviada para: \_\_\_\_\_ Data: \_\_\_\_\_

Comentários:

Responsável pelo recebimento: Caroline Lima Ferreira





### Nº da Amostra: 10475/2013 -1.0

Cliente: CSM - Consultoria em Saneamento e Meio Ambiente
Data de recebimento: 17/05/2013
Código: 188670   Identificação da Amostra: PM-06 - Posto de Gas. Amigão de Itaboraí Ltda

Amostra acondicionada adequadamente?	Sim
Caixa ou embalagem das amostras está fechada e não apresenta sinais de violação?	Sim
Os frascos ou embalagens contendo diretamente as amostras estão íntegros?	Sim
Os rótulos e cadeia de custódia identificam as amostras?	Sim
A cadeia de custódia coincide com a proposta comercial?	Sim
Termômetro utilizado	TI-007
Amostra está dentro da validade para todos os parâmetros?	Sim
Os frascos de VOC/BTEX estavam isentos de bolhas?	Sim
Há quantidade de amostra suficiente para todas as análises?	Sim
Os frascos eram apropriados para o tipo de análise?	Sim

As irregularidades de recebimento foram notificadas?  
Notificação enviada para: \_\_\_\_\_ Data: \_\_\_\_\_

Comentários:

Responsável pelo recebimento: Caroline Lima Ferreira

### Nº da Amostra: 10479/2013-1.0

Cliente: CSM - Consultoria em Saneamento e Meio Ambiente
Data de recebimento: 17/05/2013
Código: 188671   Identificação da Amostra: PM-21 - Posto de Gas. Amigão de Itaboraí Ltda

Amostra acondicionada adequadamente?	Sim
Caixa ou embalagem das amostras está fechada e não apresenta sinais de violação?	Sim
Os frascos ou embalagens contendo diretamente as amostras estão íntegros?	Sim
Os rótulos e cadeia de custódia identificam as amostras?	Sim
A cadeia de custódia coincide com a proposta comercial?	Sim
Termômetro utilizado	TI-007
Amostra está dentro da validade para todos os parâmetros?	Sim
Os frascos de VOC/BTEX estavam isentos de bolhas?	Sim
Há quantidade de amostra suficiente para todas as análises?	Sim
Os frascos eram apropriados para o tipo de análise?	Sim

As irregularidades de recebimento foram notificadas?  
Notificação enviada para: \_\_\_\_\_ Data: \_\_\_\_\_

Comentários:

Responsável pelo recebimento: Caroline Lima Ferreira



**Nº da Amostra: 10481/2013-1.0**

Cliente: CSM - Consultoria em Saneamento e Meio Ambiente
Data de recebimento: 17/05/2013
Código: 188672   Identificação da Amostra: PM-22 - Posto de Gas. Amigão de Itaboraí Ltda

Amostra acondicionada adequadamente?	Sim
Caixa ou embalagem das amostras está fechada e não apresenta sinais de violação?	Sim
Os frascos ou embalagens contendo diretamente as amostras estão íntegros?	Sim
Os rótulos e cadeia de custódia identificam as amostras?	Sim
A cadeia de custódia coincide com a proposta comercial?	Sim
Termômetro utilizado	TI-007
Amostra está dentro da validade para todos os parâmetros?	Sim
Os frascos de VOC/BTEX estavam isentos de bolhas?	Sim
Há quantidade de amostra suficiente para todas as análises?	Sim
Os frascos eram apropriados para o tipo de análise?	Sim

As irregularidades de recebimento foram notificadas?  
Notificação enviada para: \_\_\_\_\_ Data: \_\_\_\_\_

Comentários:

Responsável pelo recebimento: Caroline Lima Ferreira

**Nº da Amostra: 10482/2013-1.0**

Cliente: CSM - Consultoria em Saneamento e Meio Ambiente
Data de recebimento: 17/05/2013
Código: 188673   Identificação da Amostra: PM-28 - Posto de Gas. Amigão de Itaboraí Ltda

Amostra acondicionada adequadamente?	Sim
Caixa ou embalagem das amostras está fechada e não apresenta sinais de violação?	Sim
Os frascos ou embalagens contendo diretamente as amostras estão íntegros?	Sim
Os rótulos e cadeia de custódia identificam as amostras?	Sim
A cadeia de custódia coincide com a proposta comercial?	Sim
Termômetro utilizado	TI-007
Amostra está dentro da validade para todos os parâmetros?	Sim
Os frascos de VOC/BTEX estavam isentos de bolhas?	Sim
Há quantidade de amostra suficiente para todas as análises?	Sim
Os frascos eram apropriados para o tipo de análise?	Sim

As irregularidades de recebimento foram notificadas?  
Notificação enviada para: \_\_\_\_\_ Data: \_\_\_\_\_

Comentários:

Responsável pelo recebimento: Caroline Lima Ferreira



Grupo 1770

Cadeia de Custódia

Centro de Biologia Experimental Oceanus
Rua Almirante Cochrane, nº 37 - Tijuca
CEP: 20.550-040 - Rio de Janeiro - RJ
Telefone: (21) 2567-0819 - Fax: (21) 2567-3871

Cliete Laboratório Oceanus: CSM - Consultoria Em Saneamento e Meio Ambiente Ltda. Ref. Proposta: Nº 268/2013
Gerente do Projeto: Ricardo Pinto Telephone: (21) 2797-2557
Responsável pela Coleta: Luciano E-mail:

Table with columns: Data, Hora, Identificação da Amostra, Nº do Cliente\*, Matriz, Número de Frascos, BTEX, PAHs, TPHs, Observações. Includes handwritten sample IDs like COC-187335 and COC-187336.

Recebido dia: 17/05/13
Laboratório: 3293-7000
CNPJ: 28383198/0001-59
Hidroquímica Engenharia e Análises

\*Uso exclusivo do Laboratório Oceanus

Enviado por:
Recebido por:
Observações:

Transporte: ( ) Cliente ( ) Outros
Temperatura no recebimento: °C