



## RELATÓRIO DE ENSAIO: 1775/2013

DADOS REFERENTES AO CLIENTE	
<b>Empresa Solicitante:</b>	CSM - Consultoria em Saneamento e Meio Ambiente
<b>Endereço:</b>	Rua Crispim, 56
<b>Bairro:</b>	Centro - Mesquita
<b>Cidade:</b>	Rio de Janeiro
<b>UF:</b>	RJ
<b>CEP:</b>	26.235-330
<b>Nome do Solicitante:</b>	Leonardo
<b>Telefone para contato:</b>	2796-4535
<b>Email para contato:</b>	analises@grupoambientalbrasil.com.br
<b>Processo Comercial:</b>	268/2013

Nº. da amostra	Referência Oceanus	Referência do cliente	Data de Coleta	Data de Recebimento
10492/2013-1.0	186018	ST-01 - Terreno Mayorca em Tauá /RJ - Solo	17/5/2013	20/5/2013
10493/2013-1.0	186019	ST-02 - Terreno Mayorca em Tauá /RJ - Solo	17/5/2013	20/5/2013
10494/2013-1.0	186020	ST-03 - Terreno Mayorca em Tauá /RJ - Solo	17/5/2013	20/5/2013
10495/2013-1.0	186021	ST-04 - Terreno Mayorca em Tauá /RJ - Solo	18/5/2013	20/5/2013

<b>Matriz</b>	Sólida	<b>Tipo de Coleta</b>	Simplex
<b>Temperatura de recebimento (°C)</b>	8,1	<b>Tipo de Amostra</b>	Solo
<b>Coletor</b>	Cliente	<b>Informações Relevantes</b>	Análises realizadas pelo Laboratório Hidroquímica

### RESULTADOS ANALÍTICOS DAS AMOSTRAS

Legislação ou Norma: Sem Comparativo

#### INORGÂNICOS

Início dos Ensaio: 20/05/2013

Parâmetros	Unidade	LQ	10492/2013-1.0	10493/2013-1.0	10494/2013-1.0	10495/2013-1.0		
Umidade	%	1	26,02	20,10	22,66	31,53		
Percentual de Massa Sólida	%	N.A.	73,98	79,90	77,34	68,47		

#### BTEX

Início dos Ensaio: 20/05/2013

Parâmetros	Unidade	10492/2013-1.0	10493/2013-1.0	10494/2013-1.0	10495/2013-1.0	LQ	LD	Incerteza	DZ - 1841 - Valores orientadores para solo - Valor de intervenção
Benzeno	mg/Kg	0,033	< 0,006	< 0,006	< 0,006	0,006	0,0019	± 0,5	1
Etilbenzeno	mg/Kg	0,025	< 0,006	< 0,006	< 0,006	0,006	0,0019	± 0,5	50
Tolueno	mg/Kg	< 0,006	0,026	< 0,006	< 0,006	0,006	0,0019	± 0,5	130
Xilenos	mg/Kg	0,015	0,020	< 0,006	< 0,006	0,006	0,0019	± 0,5	25



**CROMATOGRAMAS**

Cromatograma amostra: 10492/2013-1.0

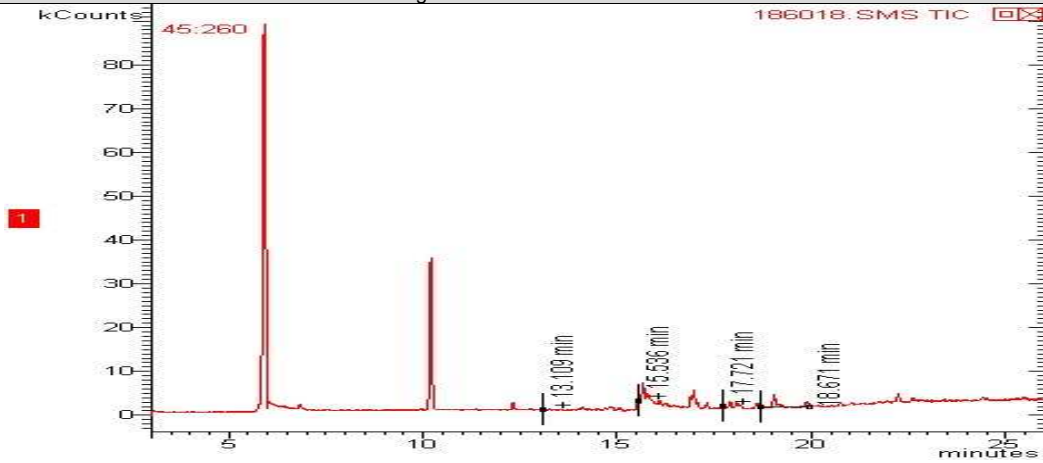

Cromatograma amostra: 10493/2013-1.0

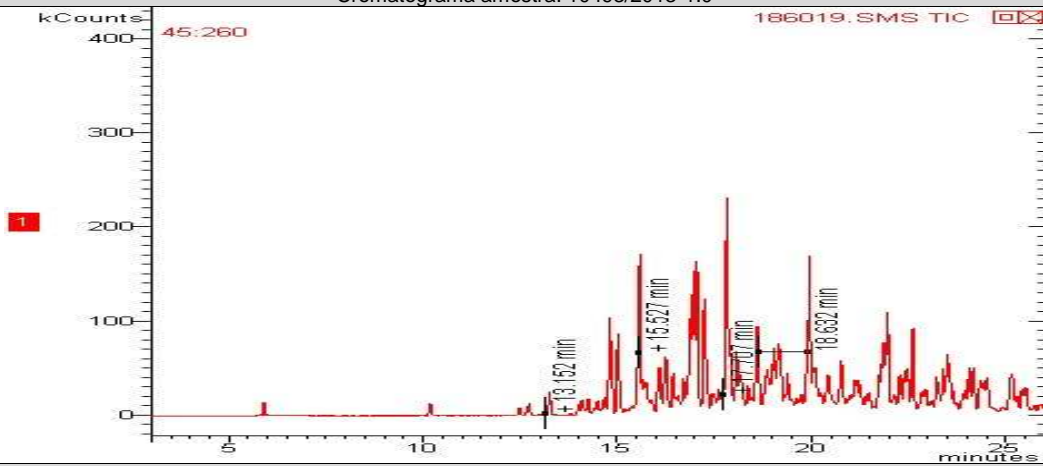

Cromatograma amostra: 10494/2013-1.0

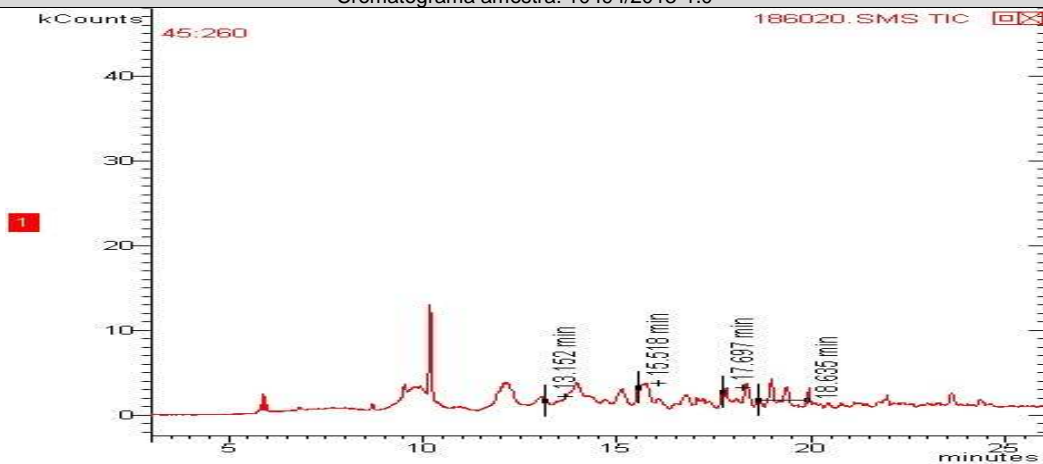

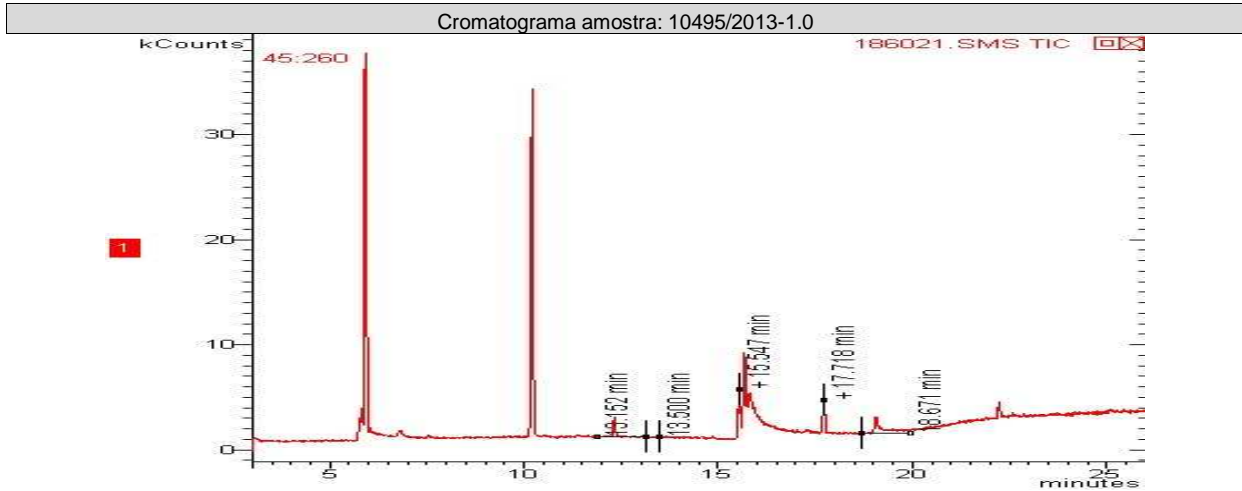

**TPH Total (C8 - C40)**

Início dos Ensaios: 20/05/2013

Parâmetros	Unidade	10492/201 3-1.0	10493/201 3-1.0	10494/201 3-1.0	10495/201 3-1.0	LQ	LD	Incerteza	DZ - 1841 - Valores orientadores para solo - Valor de intervenção
TPH Total (C8 - C40)	mg/Kg	11	< 0,2	< 0,2	< 0,2	0,2	0,06	±10	5000

**CROMATOGRAMAS**

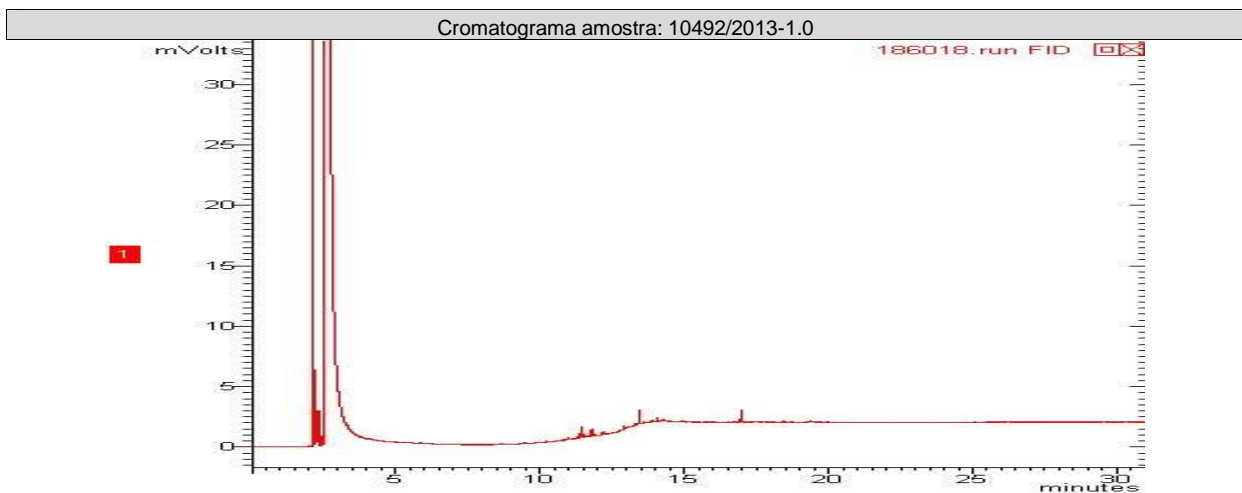



Cromatograma amostra: 10493/2013-1.0

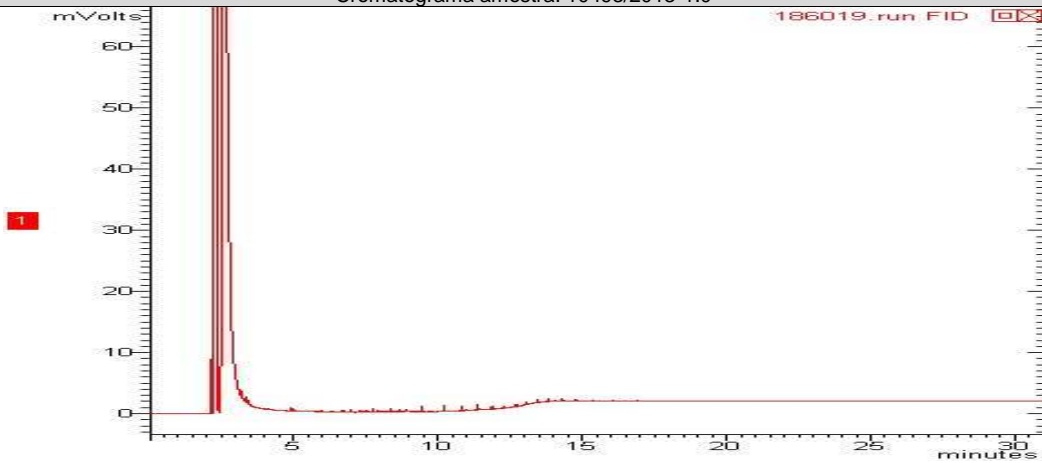

Cromatograma amostra: 10494/2013-1.0

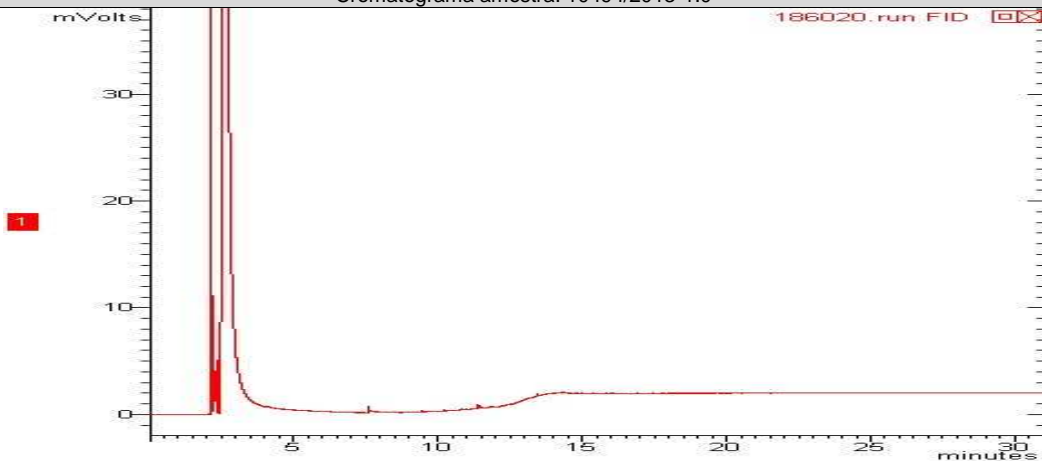

Cromatograma amostra: 10495/2013-1.0

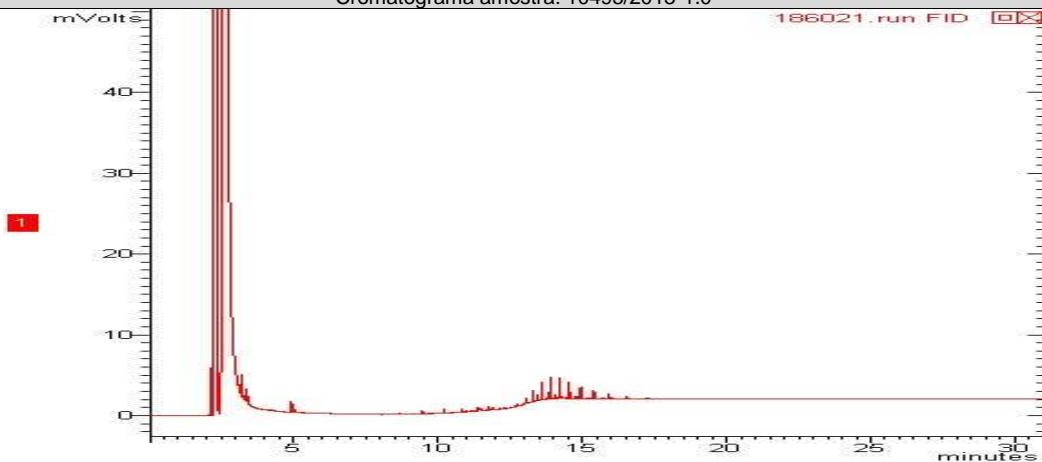



## PAH - Solo (Hidrocarbonetos poliaromáticos)

Início dos Ensaios: 20/05/2013

Parâmetros	Unidade	10492/2013-1.0	10493/2013-1.0	10494/2013-1.0	10495/2013-1.0	LQ	LD	Incerteza	DZ - 1841 - Valores orientadores para solo - Valor de intervenção
Acenafteno	mg/Kg	< 0,0018	< 0,0018	< 0,0018	< 0,0018	0,0018	0,0006	± 0,1	---
Acenaftileno	mg/Kg	< 0,0018	< 0,0018	< 0,0018	< 0,0018	0,0018	0,0006	± 0,1	---
Antraceno	mg/Kg	0,0230	< 0,0018	< 0,0018	< 0,0018	0,0018	0,0006	± 0,1	---
Benzo(a)antraceno	mg/Kg	< 0,0018	< 0,0018	< 0,0018	< 0,0018	0,0018	0,0006	± 0,1	---
Benzo(a)pireno	mg/Kg	< 0,0018	< 0,0018	< 0,0018	< 0,0018	0,0018	0,0006	± 0,1	---
Benzo(b)fluoranteno	mg/Kg	< 0,0018	< 0,0018	< 0,0018	< 0,0018	0,0018	0,0006	± 0,1	---
Benzo(k)fluoranteno	mg/Kg	< 0,0018	< 0,0018	< 0,0018	< 0,0018	0,0018	0,0006	± 0,1	---
Benzo[g,h,i]perileno	mg/Kg	< 0,0018	< 0,0018	< 0,0018	< 0,0018	0,0018	0,0006	± 0,1	---
Criseno	mg/Kg	< 0,0018	< 0,0018	< 0,0018	< 0,0018	0,0018	0,0006	± 0,1	---
Dibenzo(a,h)antraceno	mg/Kg	< 0,0018	< 0,0018	< 0,0018	< 0,0018	0,0018	0,0006	± 0,1	---
Fenantreno	mg/Kg	0,0135	< 0,0018	< 0,0018	< 0,0018	0,0018	0,0006	± 0,1	---
Fluoranteno	mg/Kg	< 0,0018	< 0,0018	< 0,0018	< 0,0018	0,0018	0,0006	± 0,1	---
Fluoreno	mg/Kg	< 0,0018	< 0,0018	< 0,0018	< 0,0018	0,0018	0,0006	± 0,1	---
Indeno(1,2,3-cd)pireno	mg/Kg	< 0,0018	< 0,0018	< 0,0018	< 0,0018	0,0018	0,0006	± 0,1	---
Naftaleno	mg/Kg	< 0,0018	< 0,0018	< 0,0018	< 0,0018	0,0018	0,0006	± 0,1	---
Pireno	mg/Kg	< 0,0018	< 0,0018	< 0,0018	< 0,0018	0,0018	0,0006	± 0,1	---
PAH's Total	mg/Kg	0,0365	< 0,0288	< 0,0288	< 0,0288	0,0288	0,0096	± 0,1	40,0

## CROMATOGRAMAS

Cromatograma amostra: 10492/2013-1.0

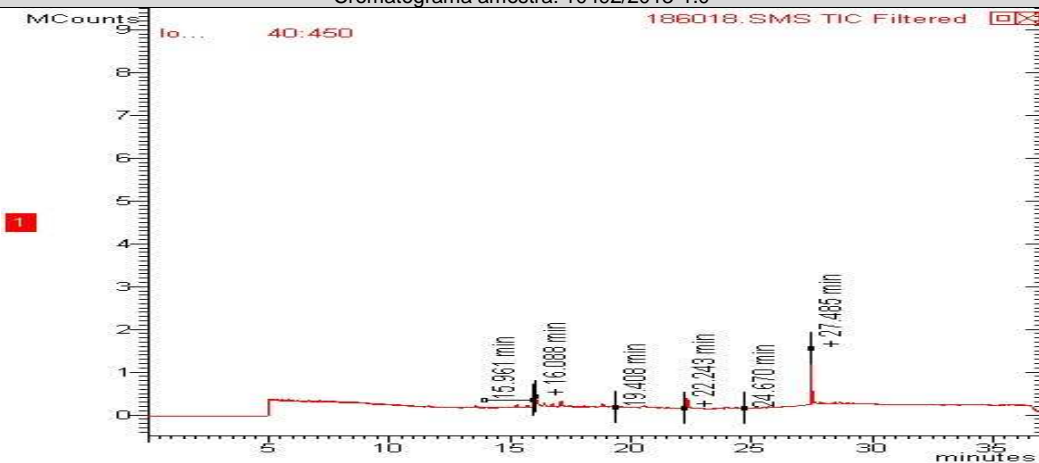

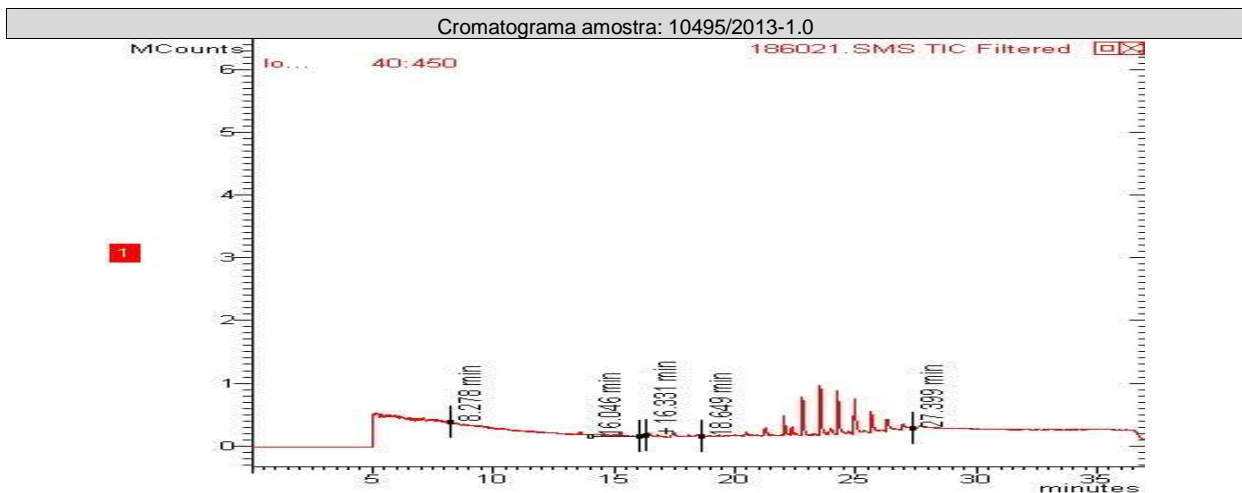
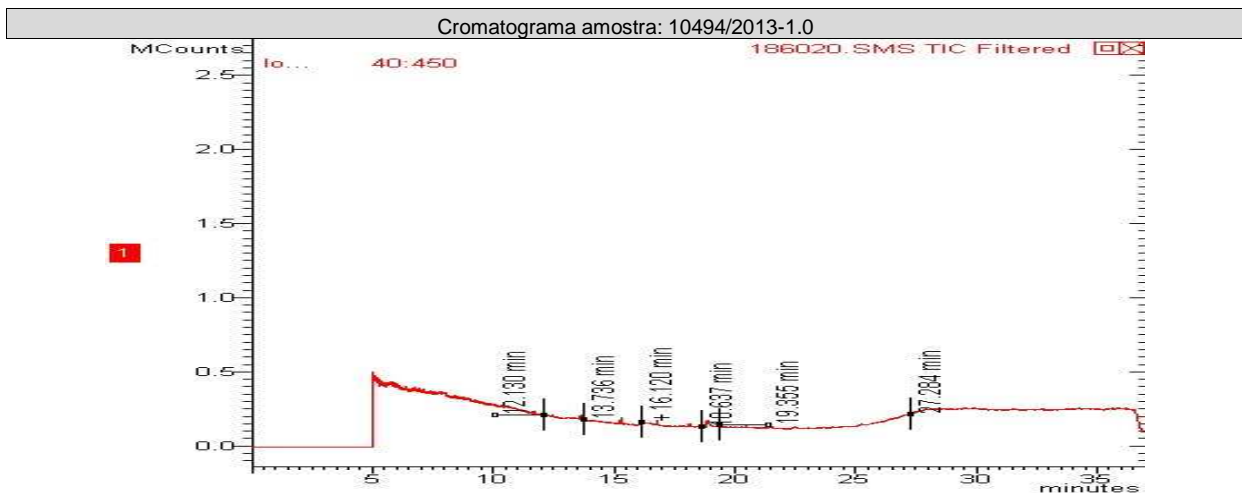
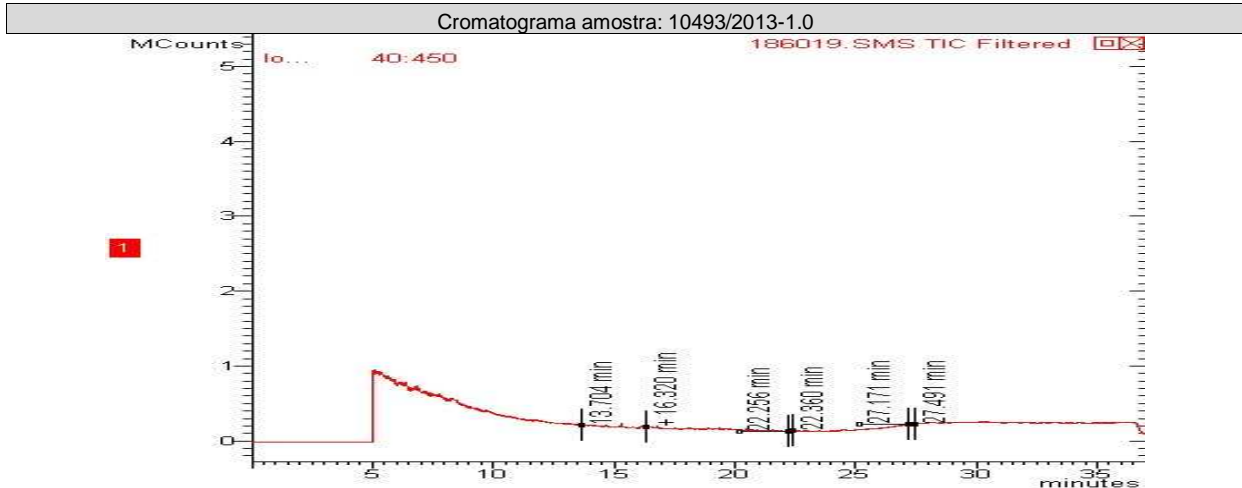



## CONTROLE DE QUALIDADE ANALÍTICO DAS AMOSTRAS

### Recuperação BTEX

Parâmetros	Unidade	LQ	10492/2013-1.0	10495/2013-1.0	10494/2013-1.0	10493/2013-1.0		
p-Bromofluorbenzeno (Surrogate)	%	---	---	---	---	---		
Tolueno-d8 (Surrogate)	%	---	78	100	93	130		

### Recuperação TPH Total (C8 - C40)

Parâmetros	Unidade	LQ	10492/2013-1.0	10493/2013-1.0	10494/2013-1.0	10495/2013-1.0		
5-alfa-androstano (Surrogate)	%	---	---	---	---	---		
o-Terfenil (Surrogate)	%	---	78	100	90	110		

### Recuperação PAH - Solo (Hidrocarbonetos poliaromáticos)

Parâmetros	Unidade	LQ	10495/2013-1.0	10494/2013-1.0	10493/2013-1.0	10492/2013-1.0		
p-Terfenila-d14 (Surrogate)	%	---	63	58	68	64		

### Branco BTEX (Amostra Sólida)

Parâmetro	Unidade	Resultados	ID da corrida analítica
Benzeno	mg/kg	ND	2818/2013
Etilbenzeno	mg/kg	ND	2818/2013
p-Bromofluorbenzeno (Surrogate)	%	---	2818/2013
Tolueno	mg/kg	ND	2818/2013
Tolueno-d8 (Surrogate)	%	92	2818/2013
Xilenos	mg/kg	ND	2818/2013

### LCS Voláteis

Parâmetro	Unidade	Resultados	Faixa Aceitável de Recuperação	ID da corrida analítica
Benzeno	%	108	70 - 130	2818/2013
Tolueno	%	105	70 - 130	2818/2013

### Branco PAH (Amostra Sólida) mg/Kg

Parâmetro	Unidade	Resultados	ID da corrida analítica
Acenafteno	mg/kg	N.D.	1956/2012
Acenaftileno	mg/kg	N.D.	1956/2012
Antraceno	mg/kg	N.D.	1956/2012
Benzo(a)antraceno	mg/kg	N.D.	1956/2012
Benzo(a)pireno	mg/kg	N.D.	1956/2012
Benzo(b)fluoranteno	mg/kg	N.D.	1956/2012
Benzo(k)fluoranteno	mg/kg	N.D.	1956/2012
Criseno	mg/kg	N.D.	1956/2012
Dibenzo(a,h)antraceno	mg/kg	N.D.	1956/2012



Parâmetro	Unidade	Resultados	ID da corrida analítica
Fenantreno	mg/kg	N.D.	1956/2012
Fluoranteno	mg/kg	N.D.	1956/2012
Fluoreno	mg/kg	N.D.	1956/2012
Indeno(1,2,3-cd)pireno	mg/kg	N.D.	1956/2012
Naftaleno	mg/kg	N.D.	1956/2012
Pireno	mg/kg	N.D.	1956/2012

#### LCS PAH

Parâmetro	Unidade	Resultados	Faixa Aceitável de Recuperação	ID da corrida analítica
Acenafteno	%	76	45 - 140	1956/2012
Acenaftileno	%	69	45 - 140	1956/2012
Antraceno	%	72	45 - 140	1956/2012
Benzo(k)fluoranteno	%	54	45 - 140	1956/2012
Fenantreno	%	81	45 - 140	1956/2012
Fluoreno	%	73	45 - 140	1956/2012
Naftaleno	%	86	45 - 140	1956/2012
Pireno	%	74	45 - 140	1956/2012

#### Branco TPH (Solo)

Parâmetro	Unidade	Resultados	ID da corrida analítica
TPH Total (C8 - C40)	mg/kg	N.D.	795/2008

#### LCS TPH

Parâmetro	Unidade	Resultados	Faixa Aceitável de Recuperação	ID da corrida analítica
TPH Total (C8 - C40)	%	50	45 - 140	795/2008

#### Branco TPH

Parâmetro	Unidade	Resultados	ID da corrida analítica
o-Terfenil (Surrogate)	%	133	866/2011
TPH Total (C8 - C40)	µg/L	N.D.	866/2011

#### Branco TPH (Amostra Sólida)

Parâmetro	Unidade	Resultados	ID da corrida analítica
TPH Total (C8 - C40)	mg/Kg	< 0,1	866/2011

#### LCS TPH

Parâmetro	Unidade	Resultados	Faixa Aceitável de Recuperação	ID da corrida analítica
TPH Total (C8 - C40)	%	96	45 - 140	866/2011





## REFERÊNCIAS METODOLÓGICAS

Semi-Voláteis: USEPA SW 846 - 8270 - Semi-Volatile Organic Compounds by Gas Chromatography/Mass Spectrometry (GC/MS)  
Umidade e/ou Percentual de massa sólida: Manual de métodos de análises de solo - 2ª edição - 1997 - EM BRAPA  
Voláteis: USEPA SW 846 - 8260 - Volatile Organic Compounds by Gas Chromatography/Mass Spectrometry (GC/MS)  
TPH: USEPA SW 846 - 8015 - Total Petroleum Hydrocarbons by Gas Chromatography/Flame Ionization Detector (GC/FID)

## OBSERVAÇÕES GERAIS

- Os resultados referem-se somente à amostra analisada.
- Este Relatório de Ensaio só pode ser reproduzido por inteiro e sem nenhuma alteração e com a aprovação por escrito da Oceanus
- As amostras são coletadas e preservadas seguindo as normas padronizadas SMEWW 21<sup>st</sup> e USEPA .
- \* Serviço Terceirizado
- Abreviações:

ABNT = Associação Brasileira de Normas Técnicas

BTEX = Benzeno, Tolueno, Etilbenzeno e Xileno

ID = Identificação

LCS = Laboratory Control Sample

LD = Limite de Detecção

LQ = Limite de Quantificação

NA = Não Aplicável

ND = Não Detectável

NO = Não Objetável

NBR = Norma Brasileira

PAH = Polycyclic aromatic hydrocarbons

PCB = Polychlorinated Biphenyls

SMEWW = Standard Methods for the Examination of Water and Wastewater - 21<sup>st</sup> Edition - 2005

USEPA = United States Environmental Protection Agency

TPH = Total Petroleum Hydrocarbons.

Os dados da amostra fornecidos são de responsabilidade do solicitante.

## RESPONSÁVEIS

Relatório emitido por: Vania Pimentel

Relatório revisado por: Orlando Sireno, Vanessa Albuquerque

Responsável técnico:

Dr Ronaldo Leão  
Responsável Técnico  
CRBio-02339/85.

Data de emissão do laudo: Rio de Janeiro, 06 de junho de 2013



**LISTA DE VERIFICAÇÃO DE RECEBIMENTO DE AMOSTRAS**

**Nº da Amostra: 10492/2013-1.0**

Cliente: CSM - Consultoria em Saneamento e Meio Ambiente	
Data de recebimento: 20/05/2013	
Código: 186018	Identificação da Amostra: ST-01 - Terreno Mayorca em Tauá /RJ - Solo

Amostra acondicionada adequadamente?	Sim
Caixa ou embalagem das amostras está fechada e não apresenta sinais de violação?	Sim
Os frascos ou embalagens contendo diretamente as amostras estão íntegros?	Sim
Os rótulos e cadeia de custódia identificam as amostras?	Sim
A cadeia de custódia coincide com a proposta comercial?	Sim
Termômetro utilizado	TI-007
Amostra está dentro da validade para todos os parâmetros?	Sim
Há quantidade de amostra suficiente para todas as análises?	Sim
Os frascos eram apropriados para o tipo de análise?	Sim

As irregularidades de recebimento foram notificadas?  
Notificação enviada para: \_\_\_\_\_ Data: \_\_\_\_\_

Comentários:

Responsável pelo recebimento: Caroline Lima Ferreira

**Nº da Amostra: 10493/2013-1.0**

Cliente: CSM - Consultoria em Saneamento e Meio Ambiente	
Data de recebimento: 20/05/2013	
Código: 186019	Identificação da Amostra: ST-02 - Terreno Mayorca em Tauá /RJ - Solo

Amostra acondicionada adequadamente?	Sim
Caixa ou embalagem das amostras está fechada e não apresenta sinais de violação?	Sim
Os frascos ou embalagens contendo diretamente as amostras estão íntegros?	Sim
Os rótulos e cadeia de custódia identificam as amostras?	Sim
A cadeia de custódia coincide com a proposta comercial?	Sim
Termômetro utilizado	TI-007
Amostra está dentro da validade para todos os parâmetros?	Sim
Há quantidade de amostra suficiente para todas as análises?	Sim
Os frascos eram apropriados para o tipo de análise?	Sim

As irregularidades de recebimento foram notificadas?  
Notificação enviada para: \_\_\_\_\_ Data: \_\_\_\_\_

Comentários:

Responsável pelo recebimento: Caroline Lima Ferreira



**Nº da Amostra: 10494/2013-1.0**

Cliente: CSM - Consultoria em Saneamento e Meio Ambiente	
Data de recebimento: 20/05/2013	
Código: 186020	Identificação da Amostra: ST-03 - Terreno Mayorca em Tauá /RJ - Solo

Amostra acondicionada adequadamente?	Sim
Caixa ou embalagem das amostras está fechada e não apresenta sinais de violação?	Sim
Os frascos ou embalagens contendo diretamente as amostras estão íntegros?	Sim
Os rótulos e cadeia de custódia identificam as amostras?	Sim
A cadeia de custódia coincide com a proposta comercial?	Sim
Termômetro utilizado	TI-007
Amostra está dentro da validade para todos os parâmetros?	Sim
Há quantidade de amostra suficiente para todas as análises?	Sim
Os frascos eram apropriados para o tipo de análise?	Sim

As irregularidades de recebimento foram notificadas?  
Notificação enviada para: \_\_\_\_\_ Data: \_\_\_\_\_

Comentários:

Responsável pelo recebimento: Caroline Lima Ferreira

**Nº da Amostra: 10495/2013-1.0**

Cliente: CSM - Consultoria em Saneamento e Meio Ambiente	
Data de recebimento: 20/05/2013	
Código: 186021	Identificação da Amostra: ST-04 - Terreno Mayorca em Tauá /RJ - Solo

Amostra acondicionada adequadamente?	Sim
Caixa ou embalagem das amostras está fechada e não apresenta sinais de violação?	Sim
Os frascos ou embalagens contendo diretamente as amostras estão íntegros?	Sim
Os rótulos e cadeia de custódia identificam as amostras?	Sim
A cadeia de custódia coincide com a proposta comercial?	Sim
Termômetro utilizado	TI-007
Amostra está dentro da validade para todos os parâmetros?	Sim
Há quantidade de amostra suficiente para todas as análises?	Sim
Os frascos eram apropriados para o tipo de análise?	Sim

As irregularidades de recebimento foram notificadas?  
Notificação enviada para: \_\_\_\_\_ Data: \_\_\_\_\_

Comentários:

Responsável pelo recebimento: Caroline Lima Ferreira



Opunõe 11/11/15 NOUE  
Opunõe 17/16 Água

Cadeia de Custódia

Centro de Biologia Experimental Oceanus  
Rua Almirante Cochrane, nº 37 - Tijuca  
CEP: 20.550-040 - Rio de Janeiro - RJ  
Telefone: (21) 2567-0819 - Fax: (21) 2567-3871

Cliente Laboratório Oceanus: CSM - Consultoria Em Saneamento e Meio Ambiente Ltda. Ref. Proposta: Nº 268/2013  
Gerente do Projeto: Ricardo Pinto Telephone: (21) 2797-2557  
Responsável pela Coleta: Gláucio E-mail:

Data	Hora	Identificação da Amostra	Nº do Cliente*	Matriz	Número de Frascos	Parâmetros Para Análise				Observações
						BTEX	PAHs	TPH		
17/05/2013		ST-01		SOLO	1	X	X	X		NOUE 10/11/15
17/05/2013		ST-02		SOLO	1	X	X	X		NOUE 10/11/15
17/05/2013		ST-03		SOLO	1	X	X	X		NOUE 10/11/15
18/05/2013		ST-04		SOLO	1	X	X	X		NOUE 10/11/15
18/05/2013		ST-01		ÁGUA	3	X	X	X		NOUE 10/11/15
18/05/2013		ST-02		ÁGUA	3	X	X	X		NOUE 10/11/15
18/05/2013		ST-03		ÁGUA	3	X	X	X		NOUE 10/11/15
18/05/2013		ST-04		ÁGUA	3	X	X	X		NOUE 10/11/15

Hidroquímica Ambiental  
Laboratório 6601-30  
CNPJ: 42.174.730/0001-59  
Tel.: 3293-7000  
Recebido dia: 18/05/13  
Cadeia de Custódia

\*Uso exclusivo do Laboratório Oceanus

Enviado por: \_\_\_\_\_ Hora: \_\_\_\_\_  
Recebido por: \_\_\_\_\_ Hora: \_\_\_\_\_  
Observações: \_\_\_\_\_

Transporte:  Cliente  Outros  
Temperatura no recebimento: 8,1 °C SOLE  
5,8 °C ÁGUA