



## RELATÓRIO DE ENSAIO: 1823/2013

DADOS REFERENTES AO CLIENTE	
<b>Empresa Solicitante:</b>	CSM - Consultoria em Saneamento e Meio Ambiente
<b>Endereço:</b>	Rua Crispim, 56
<b>Bairro:</b>	Centro - Mesquita
<b>Cidade:</b>	Rio de Janeiro
<b>UF:</b>	RJ
<b>CEP:</b>	26.235-330
<b>Nome do Solicitante:</b>	Leonardo
<b>Telefone para contato:</b>	2796-4535
<b>Email para contato:</b>	analises@grupoambientalbrasil.com.br
<b>Processo Comercial:</b>	268/2013

Nº. da amostra	Referência Oceanus	Referência do cliente	Data de Coleta	Data de Recebimento
10763/2013-1.0	186022	PM-01 - Viação União Ltda	20/5/2013	22/5/2013
10764/2013-1.0	186023	PM-02 - Viação União Ltda	20/5/2013	22/5/2013
10765/2013-1.0	186024	PM-03 - Viação União Ltda	20/5/2013	22/5/2013
10766/2013-1.0	186025	PM-04 - Viação União Ltda	20/5/2013	22/5/2013
10767/2013-1.0	186026	PM-05 - Viação União Ltda	20/5/2013	22/5/2013
10768/2013-1.0	189144	PM-06 - Viação União Ltda	21/5/2013	22/5/2013
10769/2013-1.0	189145	PM-07 - Viação União Ltda	21/5/2013	22/5/2013
10770/2013-1.0	189146	PM-08 - Viação União Ltda	21/5/2013	22/5/2013
10771/2013-1.0	189147	PM-09 - Viação União Ltda	21/5/2013	22/5/2013
10772/2013-1.0	189148	PM-10 - Viação União Ltda	21/5/2013	22/5/2013
10773/2013-1.0	189149	PM-11 - Viação União Ltda	21/5/2013	22/5/2013

<b>Matriz</b>	Sólida	<b>Tipo de Coleta</b>	Simplex
<b>Temperatura de recebimento (°C)</b>	18,9	<b>Tipo de Amostra</b>	Solo
<b>Coletor</b>	Cliente	<b>Informações Relevantes</b>	Análises realizadas pelo Laboratório Hidroquímica

RESULTADOS ANALÍTICOS DAS AMOSTRAS	
Legislação ou Norma: Sem Comparativo	
<b>INORGÂNICOS</b>	
Início dos Ensaio: 22/05/2013	

Parâmetros	Unidade	LQ	10763/2013-1.0	10764/2013-1.0	10765/2013-1.0	10766/2013-1.0	10767/2013-1.0	10768/2013-1.0
Umidade	%	1	25,77	25,45	21,79	25,12	21,75	25,73
Percentual de Massa Sólida	%	N.A.	74,23	74,55	78,21	74,88	78,25	74,27



Parâmetros	Unidade	LQ	10769/2013-1.0	10770/2013-1.0	10771/2013-1.0	10772/2013-1.0	10773/2013-1.0	
Umidade	%	1	29,67	23,79	20,47	28,45	25,91	
Percentual de Massa Sólida	%	N.A.	70,33	76,21	79,53	71,55	74,09	

**BTEX**

Início dos Ensaios: 22/05/2013

Parâmetros	Unidade	10763/2013-1.0	10764/2013-1.0	10765/2013-1.0	10766/2013-1.0	LQ	LD	Incerteza	DZ - 1841 - Valores orientadores para solo - Valor de intervenção
Benzeno	mg/Kg	< 0,006	< 0,006	< 0,006	< 0,006	0,006	0,0019	± 0,5	1
Etilbenzeno	mg/Kg	< 0,006	< 0,006	< 0,006	< 0,006	0,006	0,0019	± 0,5	50
Tolueno	mg/Kg	< 0,006	< 0,006	< 0,006	< 0,006	0,006	0,0019	± 0,5	130
Xilenos	mg/Kg	< 0,006	< 0,006	< 0,006	< 0,006	0,006	0,0019	± 0,5	25

Parâmetros	Unidade	10767/2013-1.0	10768/2013-1.0	10769/2013-1.0	10770/2013-1.0	LQ	LD	Incerteza	DZ - 1841 - Valores orientadores para solo - Valor de intervenção
Benzeno	mg/Kg	< 0,006	< 0,006	< 0,006	< 0,006	0,006	0,0019	± 0,5	1
Etilbenzeno	mg/Kg	< 0,006	< 0,006	< 0,006	< 0,006	0,006	0,0019	± 0,5	50
Tolueno	mg/Kg	< 0,006	< 0,006	< 0,006	< 0,006	0,006	0,0019	± 0,5	130
Xilenos	mg/Kg	< 0,006	< 0,006	< 0,006	< 0,006	0,006	0,0019	± 0,5	25

Parâmetros	Unidade	10771/2013-1.0	10772/2013-1.0	10773/2013-1.0		LQ	LD	Incerteza	DZ - 1841 - Valores orientadores para solo - Valor de intervenção
Benzeno	mg/Kg	< 0,005	< 0,005	< 0,005		0,006	0,0019	± 0,5	1
Etilbenzeno	mg/Kg	< 0,005	< 0,005	0,032		0,006	0,0019	± 0,5	50
Tolueno	mg/Kg	< 0,005	< 0,005	< 0,005		0,006	0,0019	± 0,5	130
Xilenos	mg/Kg	< 0,005	< 0,005	0,024		0,006	0,0019	± 0,5	25



**CROMATOGRAMAS**

Cromatograma amostra: 10763/2013-1.0

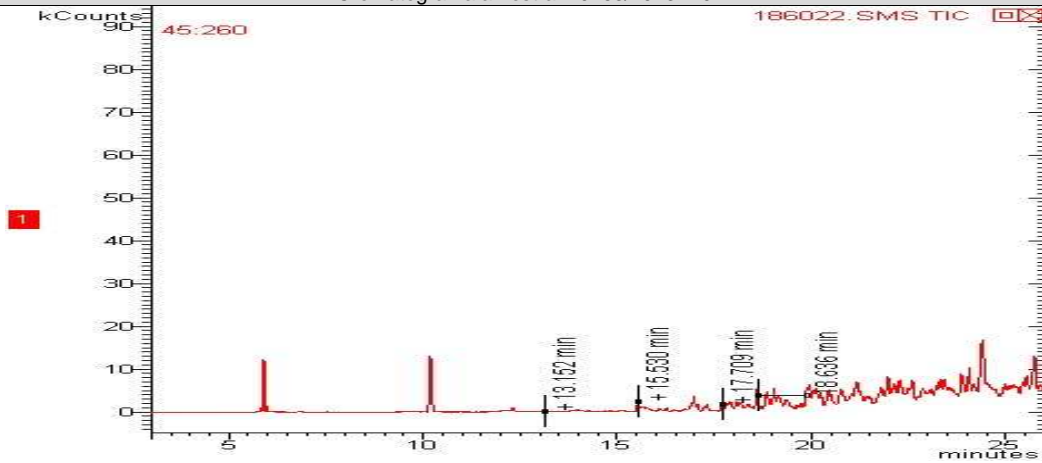

Cromatograma amostra: 10764/2013-1.0

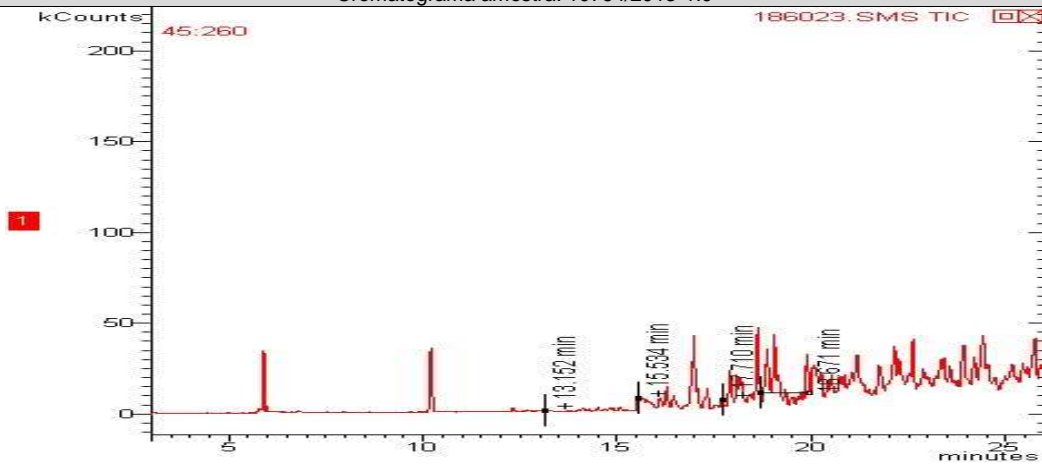

Cromatograma amostra: 10765/2013-1.0

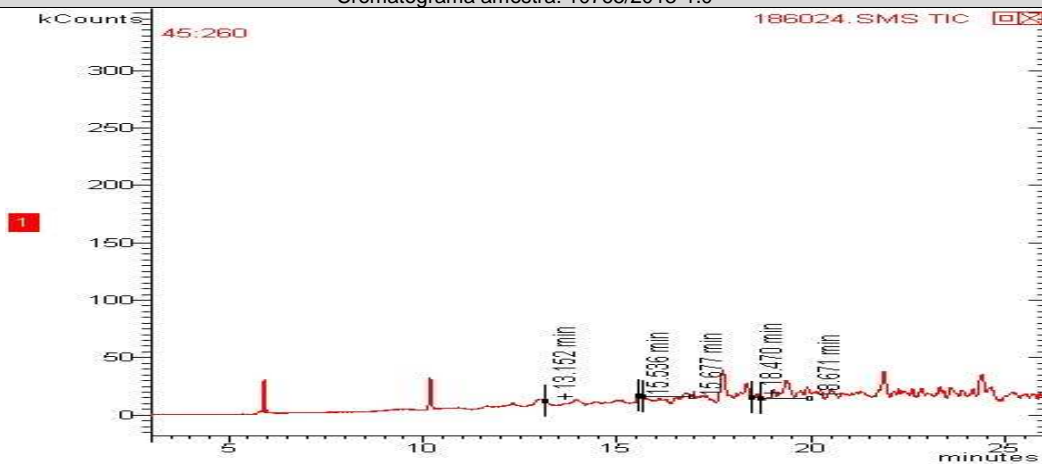

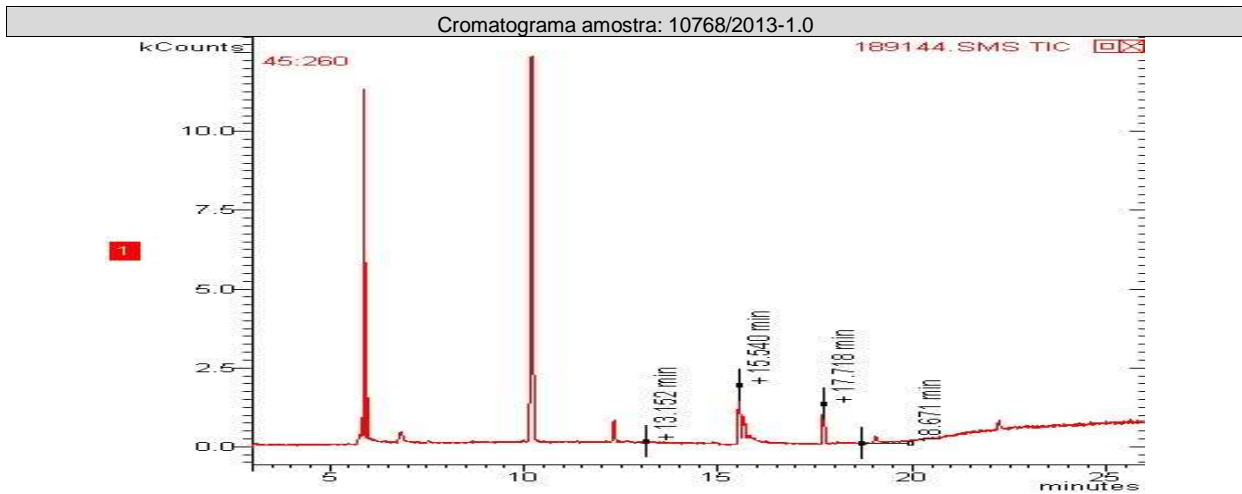
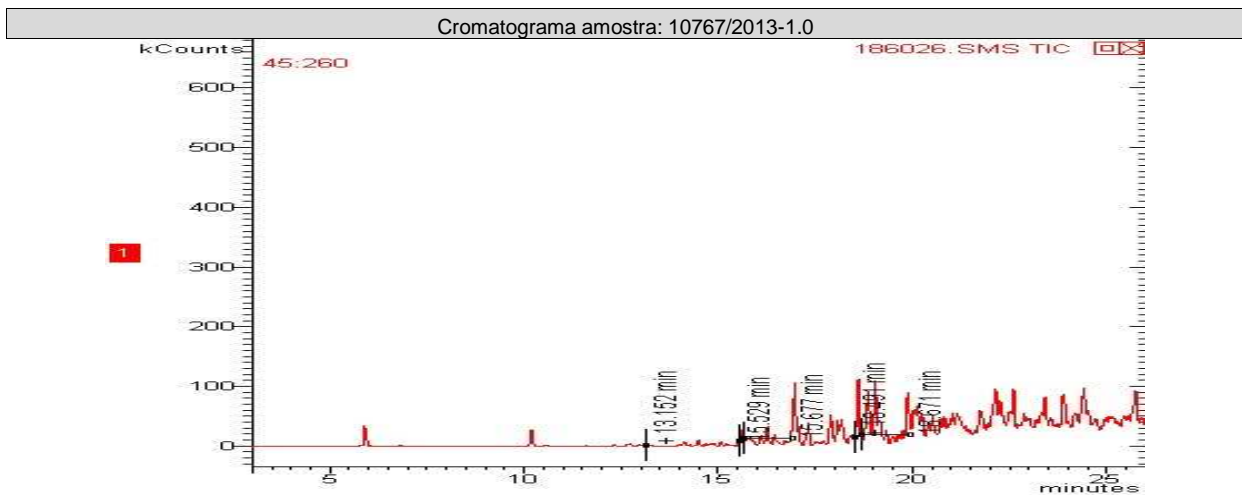
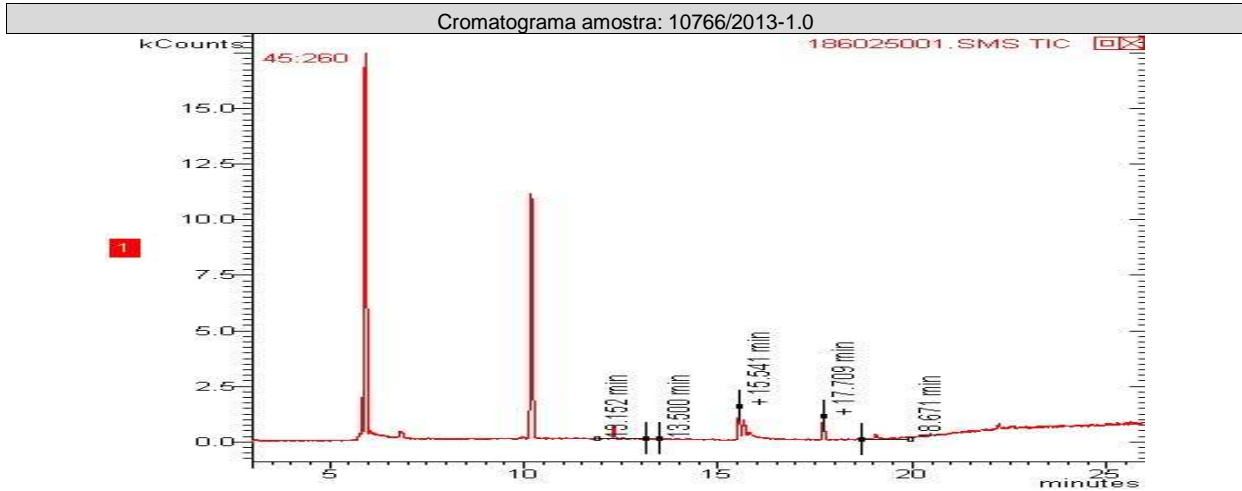



Cromatograma amostra: 10769/2013-1.0

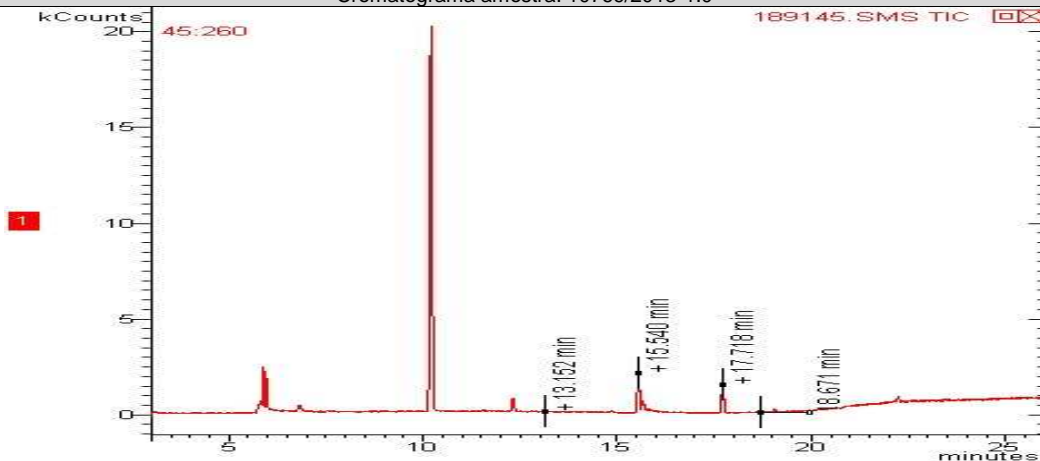

Cromatograma amostra: 10770/2013-1.0

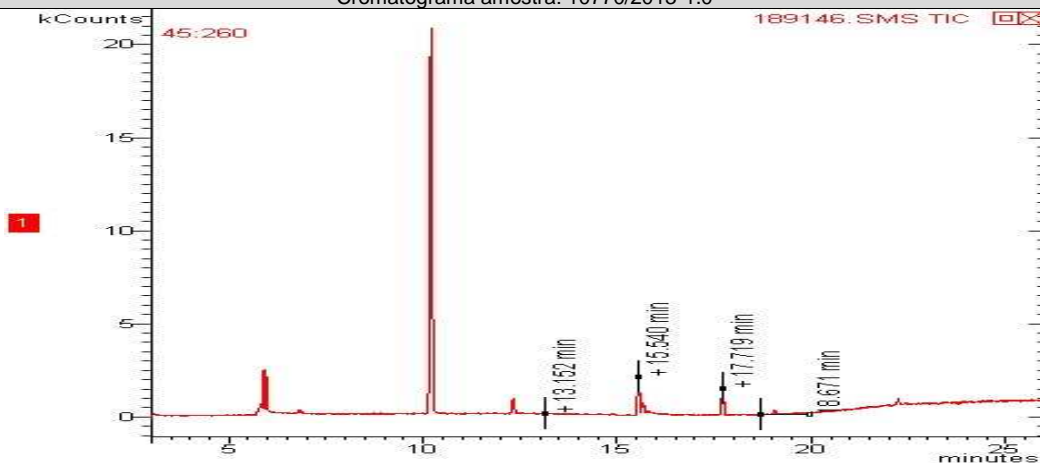

Cromatograma amostra: 10771/2013-1.0

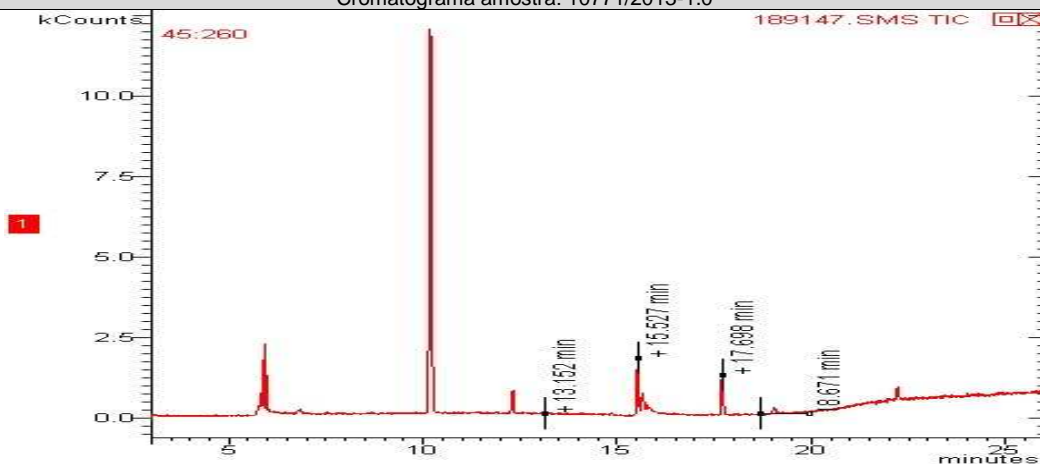

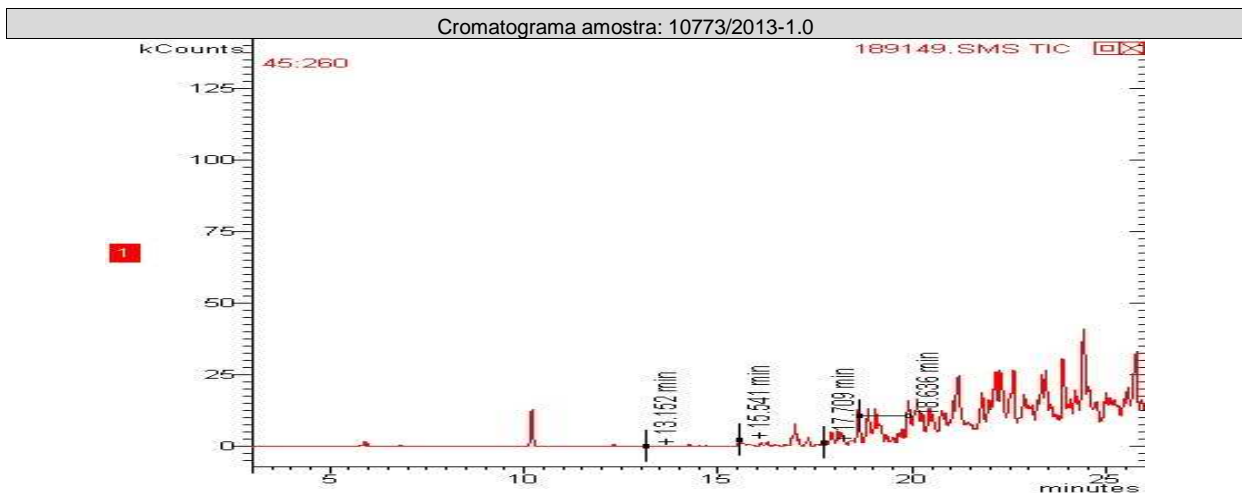
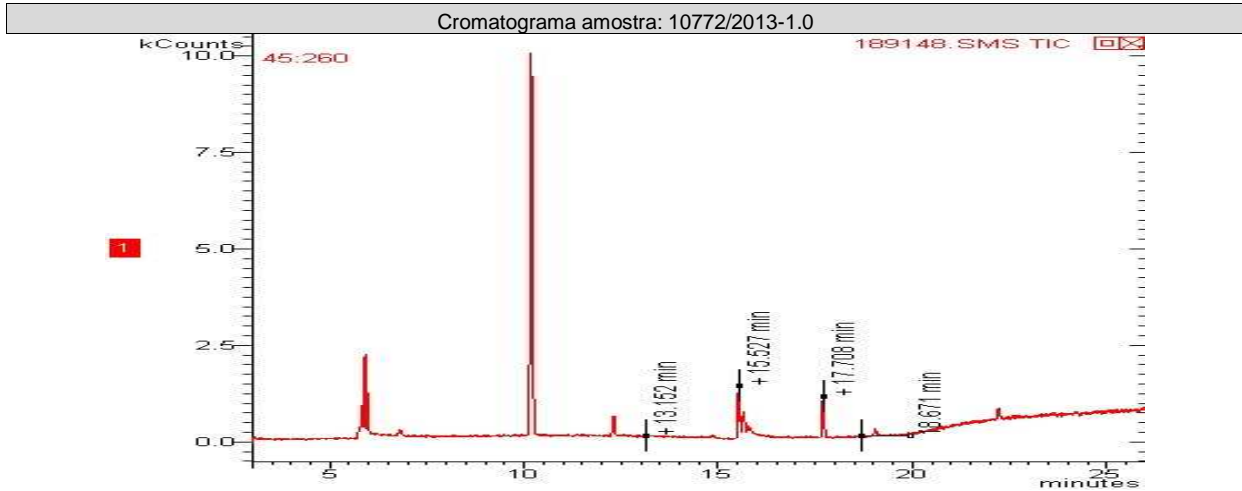

**TPH Total (C8 - C40)**

Início dos Ensaios: 22/05/2013

Parâmetros	Unidade	10763/2013 -1.0	10764/2013 -1.0	10765/2013 -1.0	10766/2013 -1.0	LQ	LD	Incerteza	DZ - 1841 - Valores orientadores para solo - Valor de intervenção
TPH Total (C8 - C40)	mg/Kg	317	60	24	< 0,2	0,2	0,06	±10	5000

Parâmetros	Unidade	10767/2013 -1.0	10768/2013 -1.0	10769/2013 -1.0	10770/2013 -1.0	LQ	LD	Incerteza	DZ - 1841 - Valores orientadores para solo - Valor de intervenção
TPH Total (C8 - C40)	mg/Kg	655	< 0,2	< 0,2	< 0,2	0,2	0,06	±10	5000



Parâmetros	Unidade	10771/2013 -1.0	10772/2013 -1.0	10773/2013 -1.0		LQ	LD	Incerteza	DZ - 1841 - Valores orientadores para solo - Valor de intervenção
TPH Total (C8 - C40)	mg/Kg	< 0,2	< 0,2	2110		0,2	0,06	±10	5000

**CROMATOGRAMAS**

Cromatograma amostra: 10763/2013-1.0

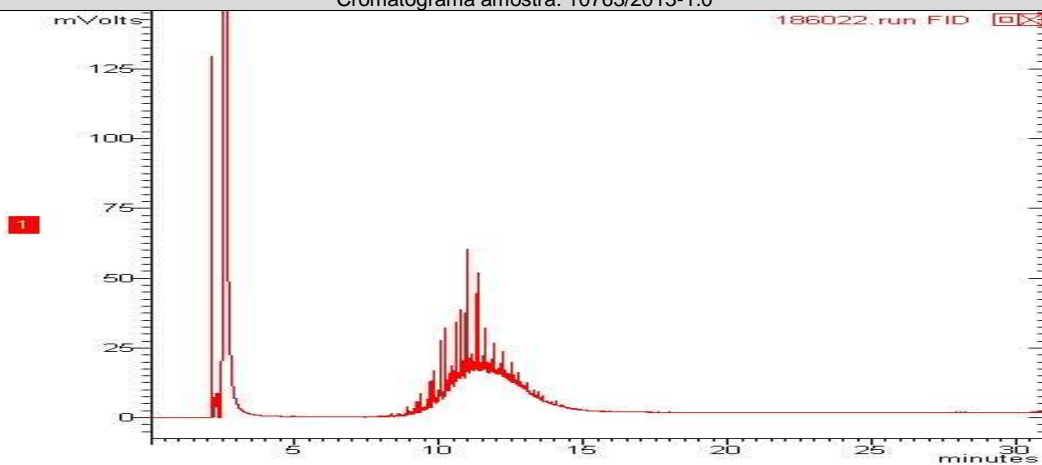

Cromatograma amostra: 10764/2013-1.0

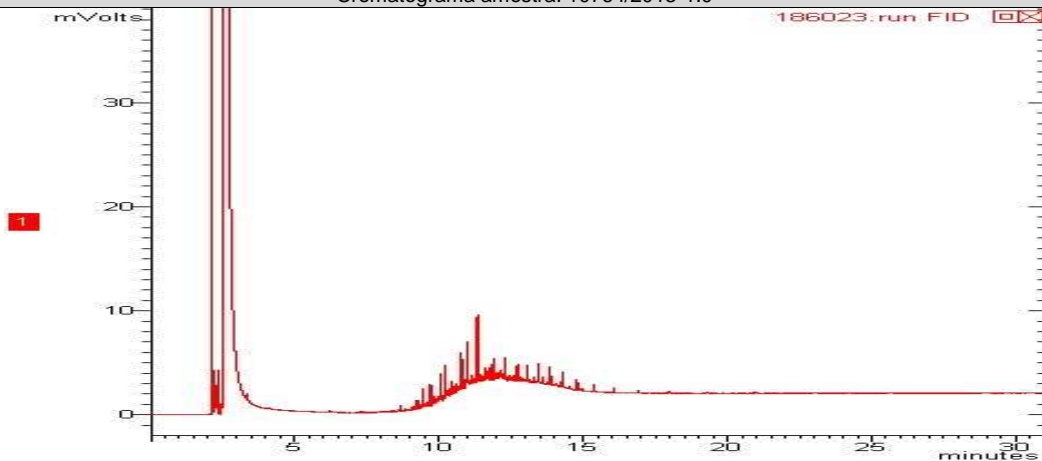



Cromatograma amostra: 10765/2013-1.0

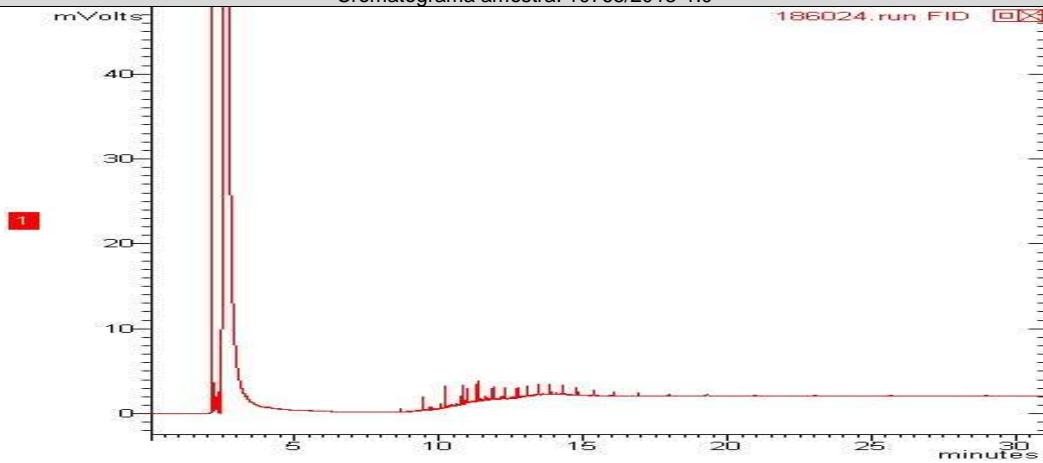

Cromatograma amostra: 10766/2013-1.0

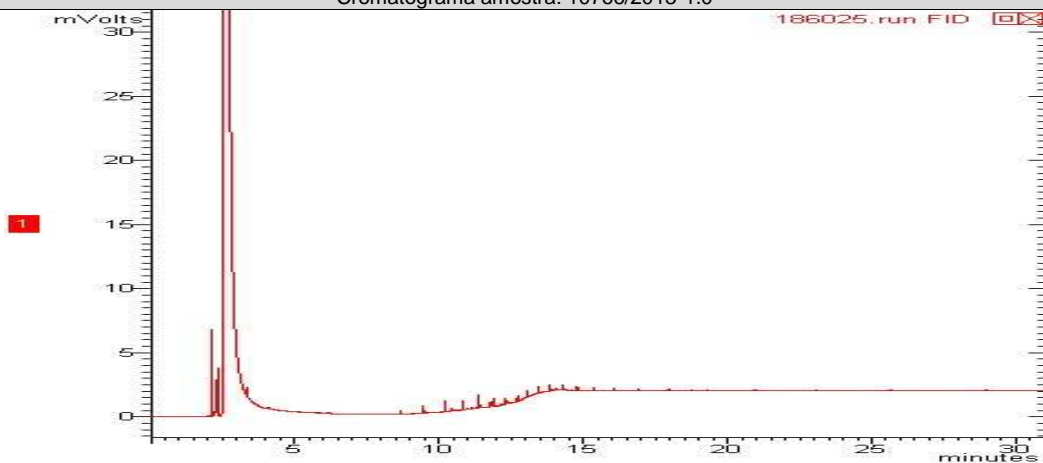

Cromatograma amostra: 10767/2013-1.0

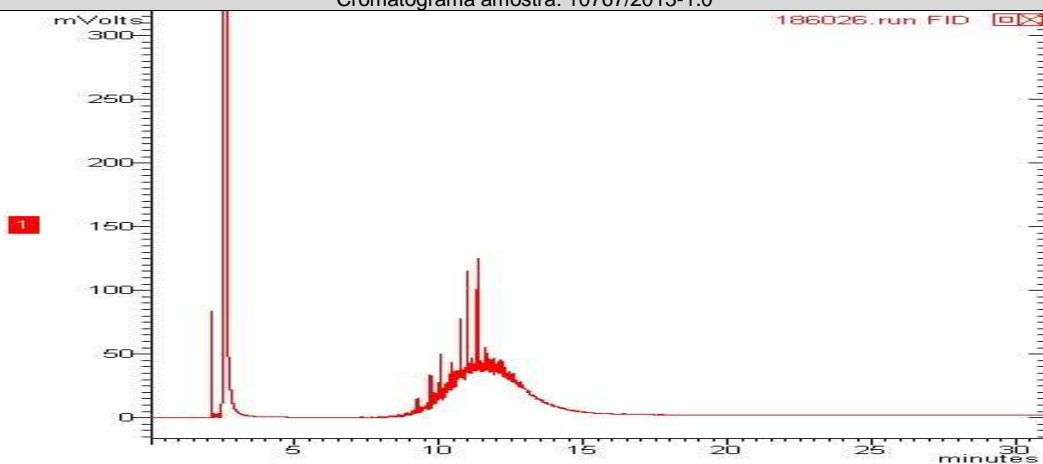





Cromatograma amostra: 10768/2013-1.0

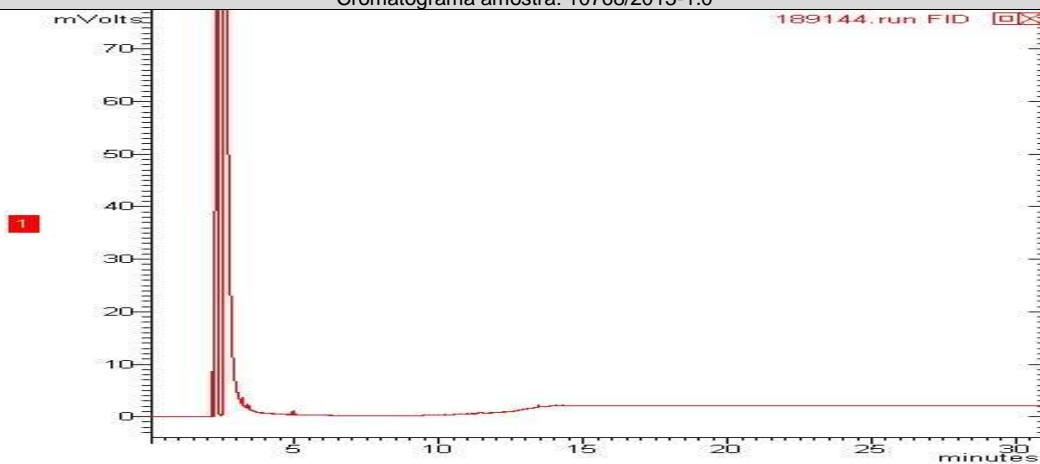

Cromatograma amostra: 10769/2013-1.0

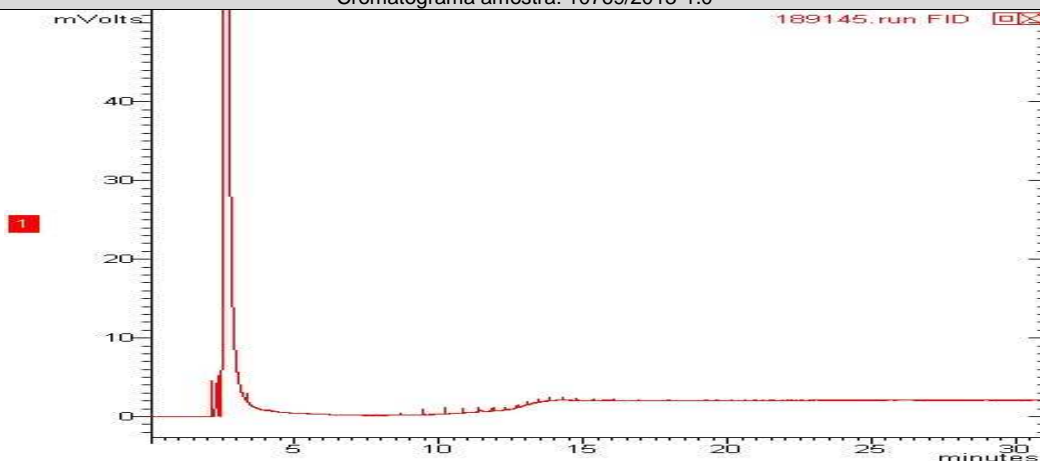

Cromatograma amostra: 10770/2013-1.0

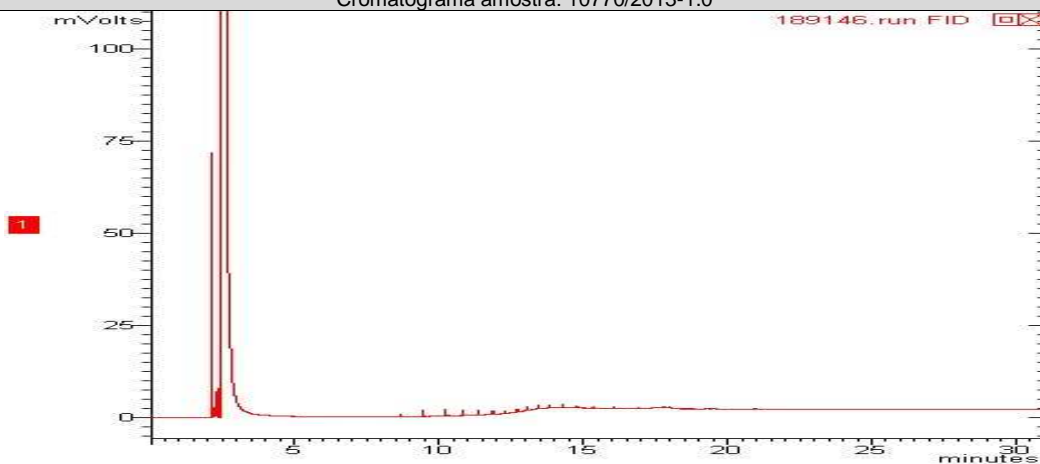



Cromatograma amostra: 10771/2013-1.0

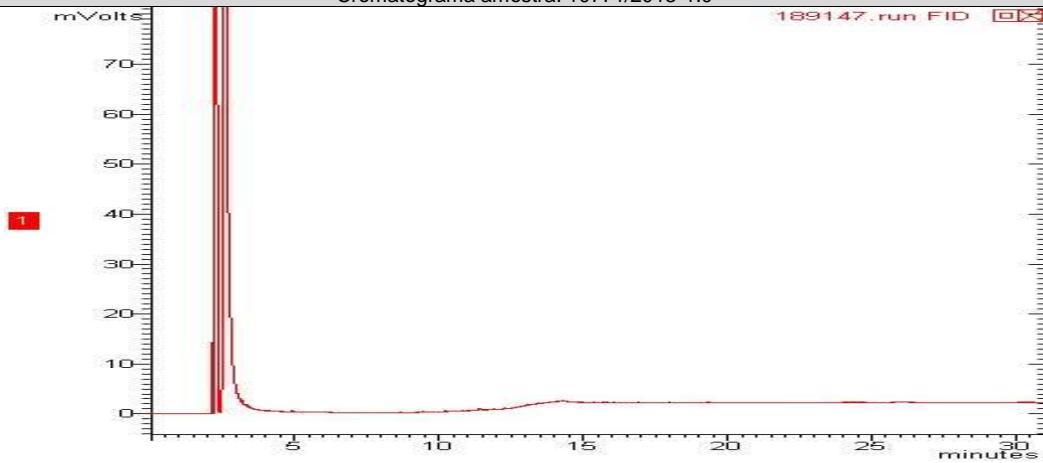

Cromatograma amostra: 10772/2013-1.0

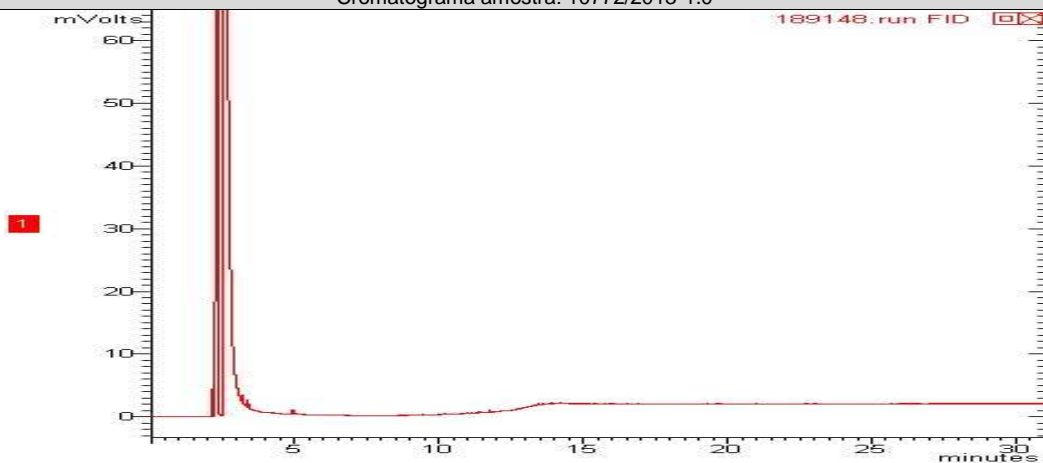

Cromatograma amostra: 10773/2013-1.0

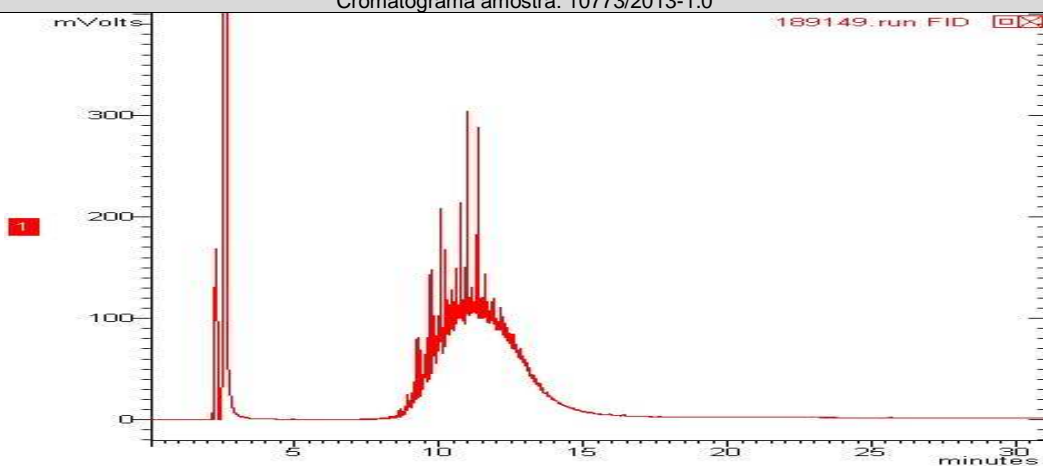

**PAH - Solo (Hidrocarbonetos poliaromáticos)**

Início dos Ensaios: 22/05/2013

Parâmetros	Unidade	10763/2013-1.0	10764/2013-1.0	10765/2013-1.0	10766/2013-1.0	LQ	LD	Incerteza	DZ - 1841 - Valores orientadores para solo - Valor de intervenção
Acenafteno	mg/Kg	< 0,0018	< 0,0018	< 0,0018	< 0,0018	0,0018	0,0006	± 0,1	---
Acenaftileno	mg/Kg	< 0,0018	< 0,0018	< 0,0018	< 0,0018	0,0018	0,0006	± 0,1	---
Antraceno	mg/Kg	< 0,0018	< 0,0018	< 0,0018	< 0,0018	0,0018	0,0006	± 0,1	---
Benzo(a)antraceno	mg/Kg	< 0,0018	< 0,0018	< 0,0018	< 0,0018	0,0018	0,0006	± 0,1	---
Benzo(a)pireno	mg/Kg	< 0,0018	< 0,0018	< 0,0018	< 0,0018	0,0018	0,0006	± 0,1	---
Benzo(b)fluoranteno	mg/Kg	< 0,0018	< 0,0018	< 0,0018	< 0,0018	0,0018	0,0006	± 0,1	---
Benzo(k)fluoranteno	mg/Kg	< 0,0018	< 0,0018	< 0,0018	< 0,0018	0,0018	0,0006	± 0,1	---
Benzo(g,h,i)perileno	mg/Kg	< 0,0018	< 0,0018	< 0,0018	< 0,0018	0,0018	0,0006	± 0,1	---
Criseno	mg/Kg	< 0,0018	< 0,0018	< 0,0018	< 0,0018	0,0018	0,0006	± 0,1	---
Dibenzo(a,h)antraceno	mg/Kg	< 0,0018	< 0,0018	< 0,0018	< 0,0018	0,0018	0,0006	± 0,1	---
Fenantreno	mg/Kg	0,2964	< 0,0018	< 0,0018	< 0,0018	0,0018	0,0006	± 0,1	---
Fluoranteno	mg/Kg	< 0,0018	< 0,0018	< 0,0018	< 0,0018	0,0018	0,0006	± 0,1	---
Fluoreno	mg/Kg	< 0,0018	< 0,0018	< 0,0018	< 0,0018	0,0018	0,0006	± 0,1	---
Indeno(1,2,3-cd)pireno	mg/Kg	< 0,0018	< 0,0018	< 0,0018	< 0,0018	0,0018	0,0006	± 0,1	---
Naftaleno	mg/Kg	< 0,0018	< 0,0018	< 0,0018	< 0,0018	0,0018	0,0006	± 0,1	---
Pireno	mg/Kg	< 0,0018	< 0,0018	< 0,0018	< 0,0018	0,0018	0,0006	± 0,1	---
PAH's Total	mg/Kg	0,2964	< 0,0288	< 0,0288	< 0,0288	0,0288	0,0096	± 0,1	40,0

Parâmetros	Unidade	10767/2013-1.0	10768/2013-1.0	10769/2013-1.0	10770/2013-1.0	LQ	LD	Incerteza	DZ - 1841 - Valores orientadores para solo - Valor de intervenção
Acenafteno	mg/Kg	< 0,0018	< 0,0018	< 0,0018	< 0,0018	0,0018	0,0006	± 0,1	---
Acenaftileno	mg/Kg	< 0,0018	< 0,0018	< 0,0018	< 0,0018	0,0018	0,0006	± 0,1	---
Antraceno	mg/Kg	< 0,0018	< 0,0018	< 0,0018	< 0,0018	0,0018	0,0006	± 0,1	---
Benzo(a)antraceno	mg/Kg	< 0,0018	< 0,0018	< 0,0018	< 0,0018	0,0018	0,0006	± 0,1	---
Benzo(a)pireno	mg/Kg	< 0,0018	< 0,0018	< 0,0018	< 0,0018	0,0018	0,0006	± 0,1	---
Benzo(b)fluoranteno	mg/Kg	< 0,0018	< 0,0018	< 0,0018	< 0,0018	0,0018	0,0006	± 0,1	---
Benzo(k)fluoranteno	mg/Kg	< 0,0018	< 0,0018	< 0,0018	< 0,0018	0,0018	0,0006	± 0,1	---
Benzo(g,h,i)perileno	mg/Kg	< 0,0018	< 0,0018	< 0,0018	< 0,0018	0,0018	0,0006	± 0,1	---
Criseno	mg/Kg	< 0,0018	< 0,0018	< 0,0018	< 0,0018	0,0018	0,0006	± 0,1	---
Dibenzo(a,h)antraceno	mg/Kg	< 0,0018	< 0,0018	< 0,0018	< 0,0018	0,0018	0,0006	± 0,1	---
Fenantreno	mg/Kg	0,7284	< 0,0018	< 0,0018	< 0,0018	0,0018	0,0006	± 0,1	---
Fluoranteno	mg/Kg	< 0,0018	< 0,0018	< 0,0018	< 0,0018	0,0018	0,0006	± 0,1	---
Fluoreno	mg/Kg	< 0,0018	< 0,0018	< 0,0018	< 0,0018	0,0018	0,0006	± 0,1	---
Indeno(1,2,3-cd)pireno	mg/Kg	< 0,0018	< 0,0018	< 0,0018	< 0,0018	0,0018	0,0006	± 0,1	---
Naftaleno	mg/Kg	< 0,0018	< 0,0018	< 0,0018	< 0,0018	0,0018	0,0006	± 0,1	---
Pireno	mg/Kg	< 0,0018	< 0,0018	< 0,0018	< 0,0018	0,0018	0,0006	± 0,1	---
PAH's Total	mg/Kg	0,7284	< 0,0288	< 0,0288	< 0,0288	0,0288	0,0096	± 0,1	40,0



Parâmetros	Unidade	10771/2013-1.0	10772/2013-1.0	10773/2013-1.0	LQ	LD	Incerteza	DZ - 1841 - Valores orientadores para solo - Valor de intervenção
Acenafteno	mg/Kg	< 0,0018	< 0,0018	< 0,0018	0,0018	0,0006	± 0,1	---
Acenaftileno	mg/Kg	< 0,0018	< 0,0018	< 0,0018	0,0018	0,0006	± 0,1	---
Antraceno	mg/Kg	< 0,0018	< 0,0018	< 0,0018	0,0018	0,0006	± 0,1	---
Benzo(a)antraceno	mg/Kg	< 0,0018	< 0,0018	< 0,0018	0,0018	0,0006	± 0,1	---
Benzo(a)pireno	mg/Kg	< 0,0018	< 0,0018	< 0,0018	0,0018	0,0006	± 0,1	---
Benzo(b)fluoranteno	mg/Kg	< 0,0018	< 0,0018	< 0,0018	0,0018	0,0006	± 0,1	---
Benzo(k)fluoranteno	mg/Kg	< 0,0018	< 0,0018	< 0,0018	0,0018	0,0006	± 0,1	---
Benzo(g,h,i)perileno	mg/Kg	< 0,0018	< 0,0018	< 0,0018	0,0018	0,0006	± 0,1	---
Criseno	mg/Kg	< 0,0018	< 0,0018	< 0,0018	0,0018	0,0006	± 0,1	---
Dibenzo(a,h)antraceno	mg/Kg	< 0,0018	< 0,0018	< 0,0018	0,0018	0,0006	± 0,1	---
Fenantreno	mg/Kg	< 0,0018	< 0,0018	0,8638	0,0018	0,0006	± 0,1	---
Fluoranteno	mg/Kg	< 0,0018	< 0,0018	< 0,0018	0,0018	0,0006	± 0,1	---
Fluoreno	mg/Kg	< 0,0018	< 0,0018	< 0,0018	0,0018	0,0006	± 0,1	---
Indeno(1,2,3-cd)pireno	mg/Kg	< 0,0018	< 0,0018	< 0,0018	0,0018	0,0006	± 0,1	---
Naftaleno	mg/Kg	< 0,0018	< 0,0018	< 0,0018	0,0018	0,0006	± 0,1	---
Pireno	mg/Kg	< 0,0018	< 0,0018	< 0,0018	0,0018	0,0006	± 0,1	---
PAH's Total	mg/Kg	< 0,0288	< 0,0288	0,8638	0,0288	0,0096	± 0,1	40,0

## CROMATOGRAMAS

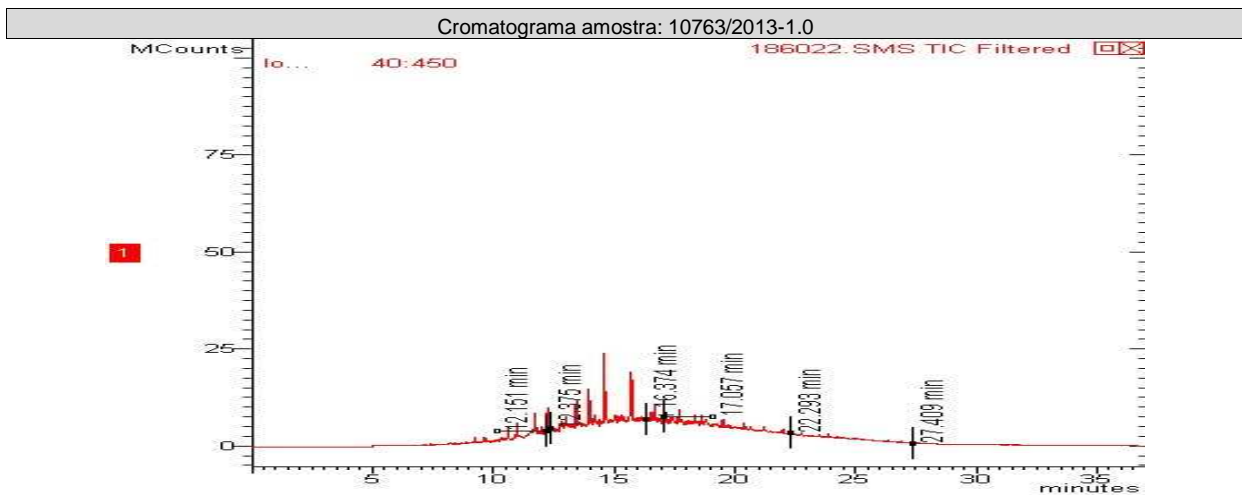

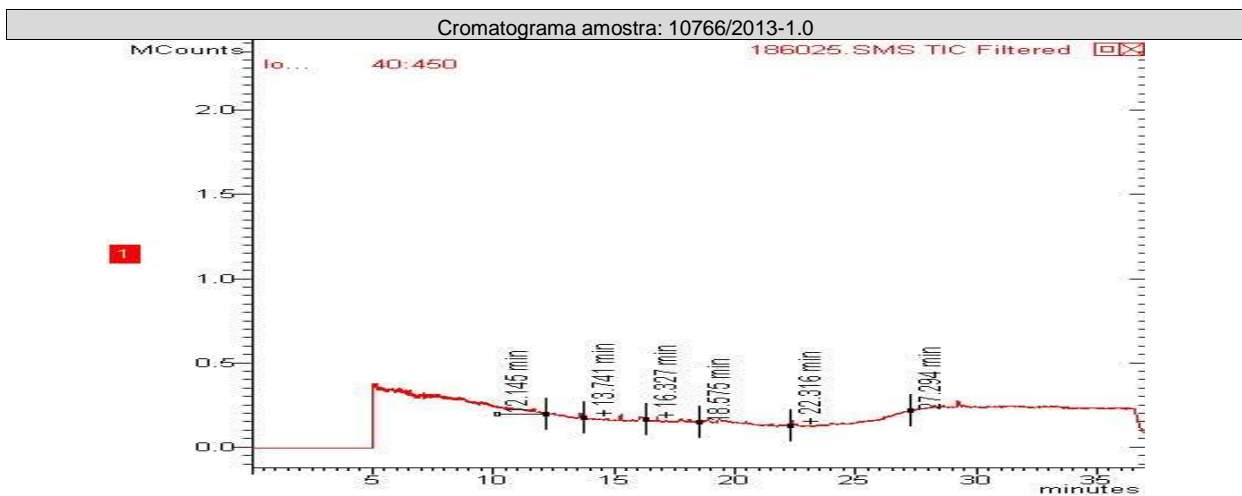
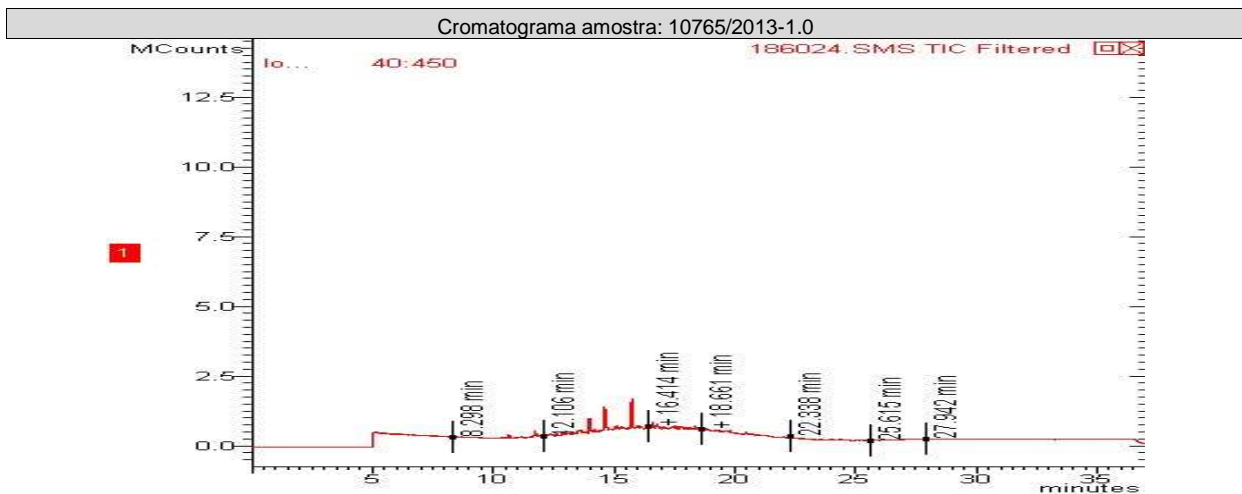
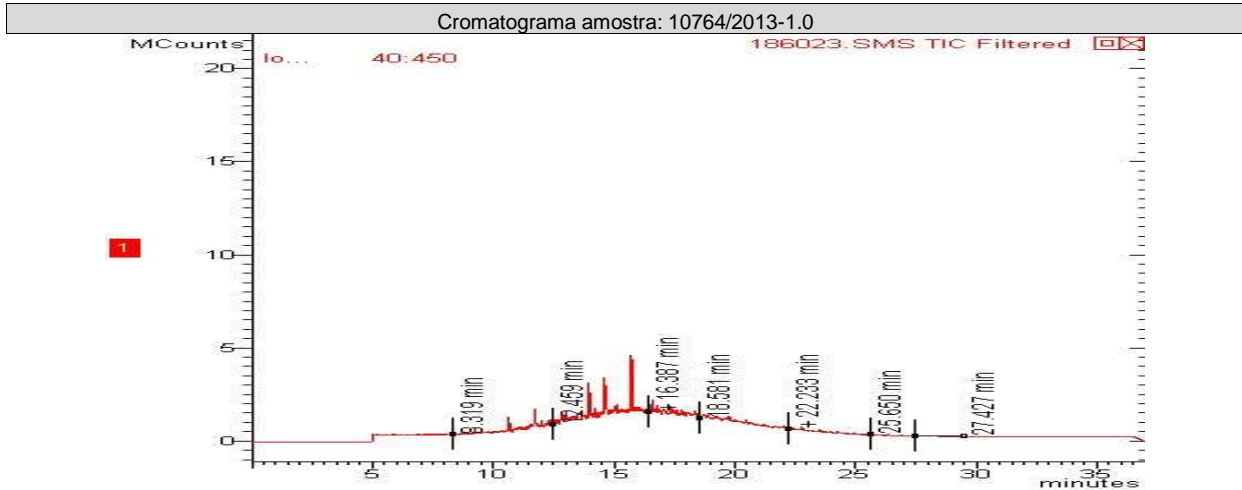

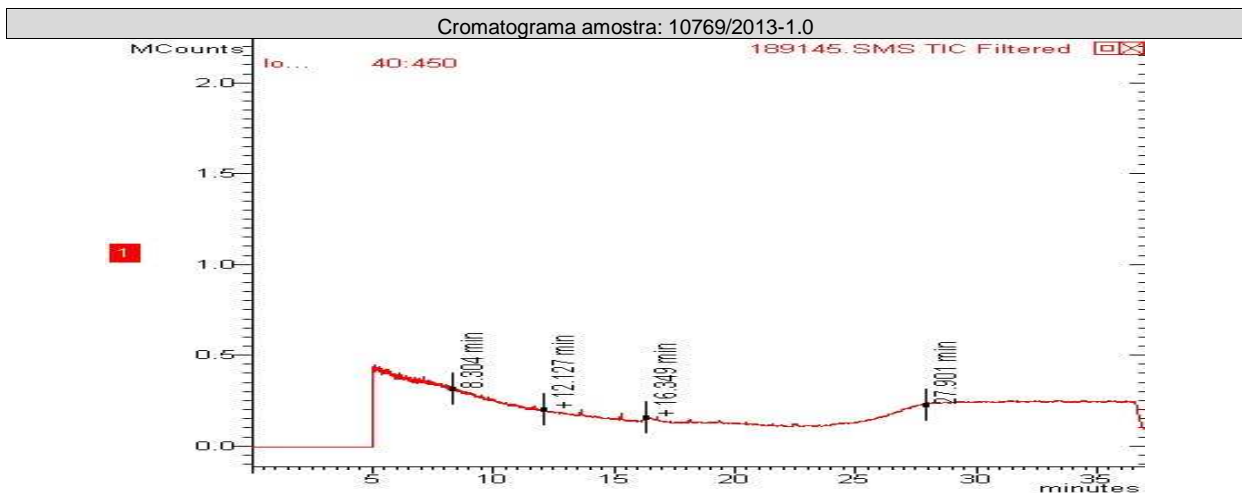
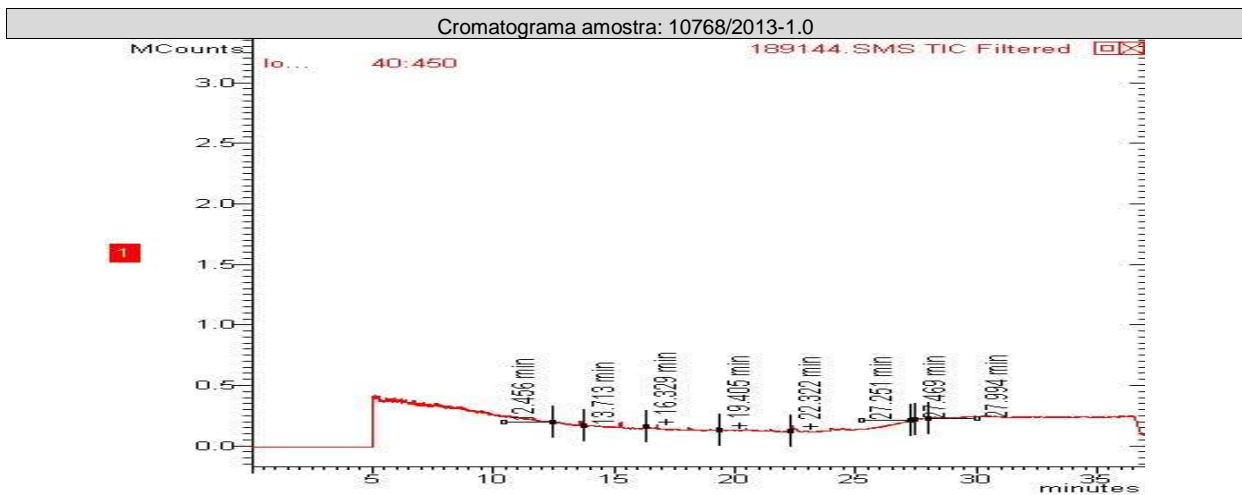
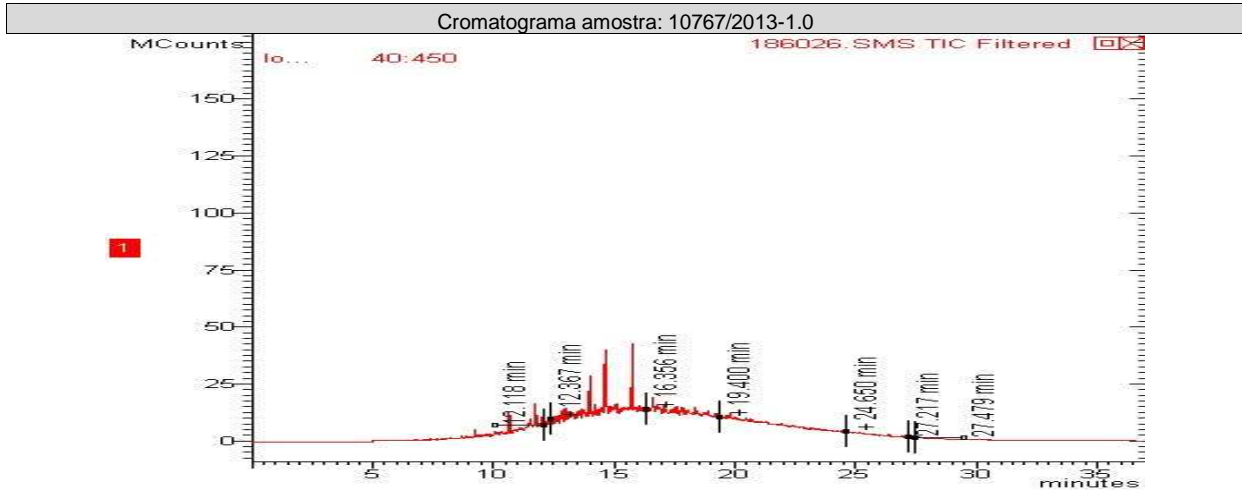

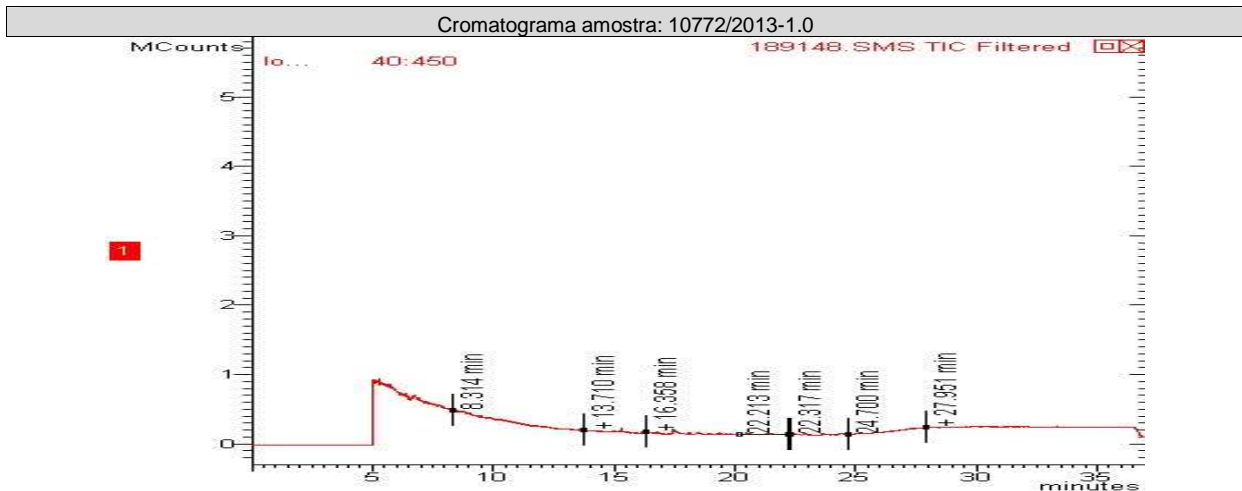
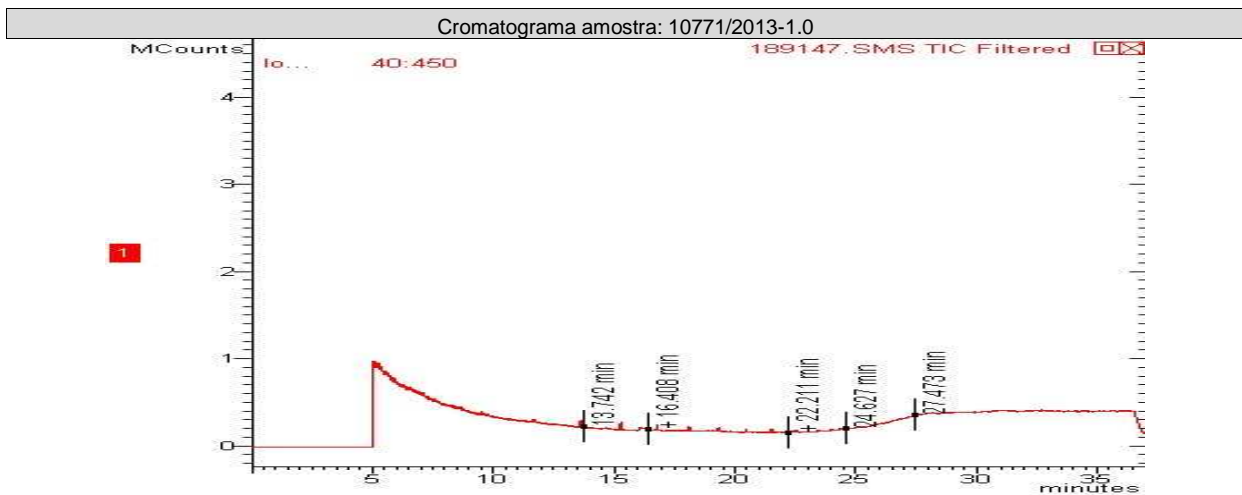
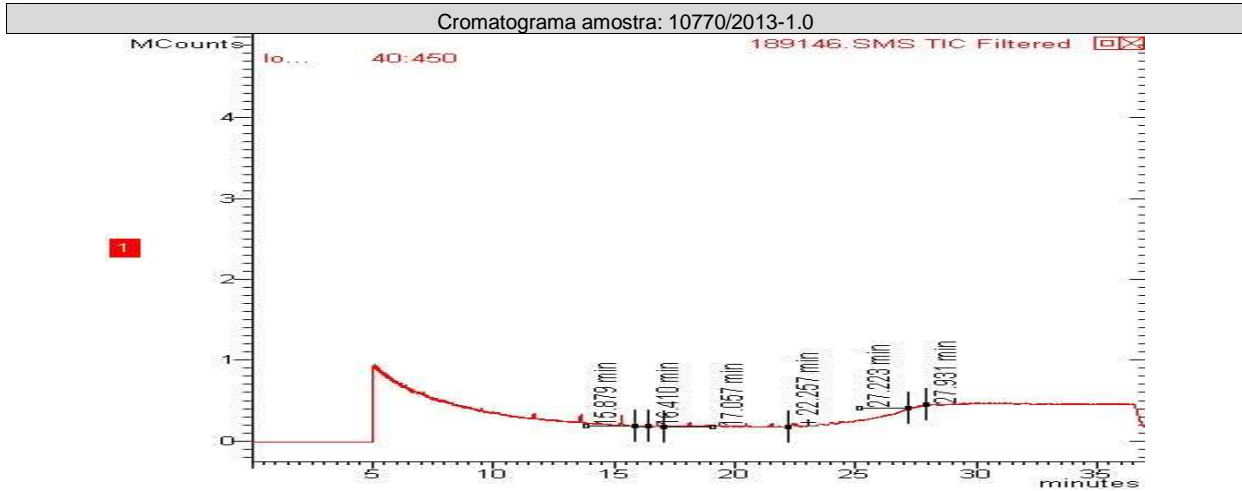

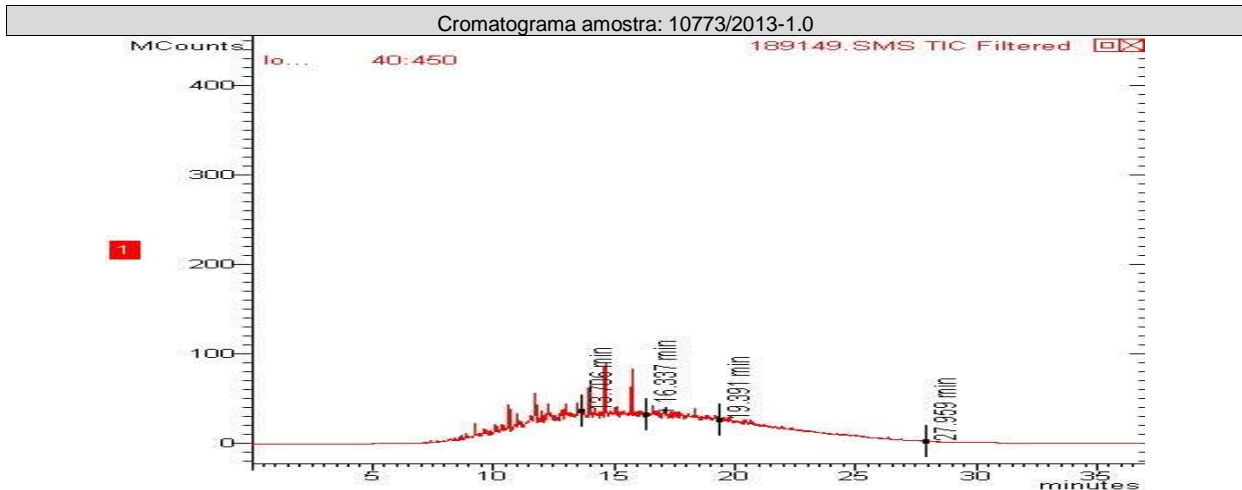

**CONTROLE DE QUALIDADE ANALÍTICO DAS AMOSTRAS**

**Recuperação BTEX**

Parâmetros	Unidade	LQ	10763/2013-1.0	10773/2013-1.0	10772/2013-1.0	10771/2013-1.0	10770/2013-1.0	10769/2013-1.0
p-Bromofluorbenzeno (Surrogate)	%	---	---	---	---	---	---	---
Tolueno-d8 (Surrogate)	%	---	105	115	94	99	99	98

**Recuperação BTEX**

Parâmetros	Unidade	LQ	10768/2013-1.0	10767/2013-1.0	10766/2013-1.0	10765/2013-1.0	10764/2013-1.0	
p-Bromofluorbenzeno (Surrogate)	%	---	---	---	---	---	---	
Tolueno-d8 (Surrogate)	%	---	103	102	102	95	99	

**Recuperação TPH Total (C8 - C40)**

Parâmetros	Unidade	LQ	10763/2013-1.0	10764/2013-1.0	10771/2013-1.0	10769/2013-1.0	10773/2013-1.0	10767/2013-1.0
5-alfa-androstano (Surrogate)	%	---	---	---	---	---	---	---
o-Terfenil (Surrogate)	%	---	64	57	100	92	86	81

**Recuperação TPH Total (C8 - C40)**

Parâmetros	Unidade	LQ	10772/2013-1.0	10765/2013-1.0	10770/2013-1.0	10766/2013-1.0	10768/2013-1.0	
5-alfa-androstano (Surrogate)	%	---	---	---	---	---	---	
o-Terfenil (Surrogate)	%	---	92	74	62	95	92	





Recuperação PAH - Solo (Hidrocarbonetos poliaromáticos)								
Parâmetros	Unidade	LQ	10773/2013-1.0	10772/2013-1.0	10771/2013-1.0	10770/2013-1.0	10769/2013-1.0	10768/2013-1.0
p-Terfenila-d14 (Surrogate)	%	---	90	48	55	60	65	50

Recuperação PAH - Solo (Hidrocarbonetos poliaromáticos)								
Parâmetros	Unidade	LQ	10767/2013-1.0	10766/2013-1.0	10765/2013-1.0	10764/2013-1.0	10763/2013-1.0	
p-Terfenila-d14 (Surrogate)	%	---	68	96	45	62	59	

Branco BTEX (Amostra Sólida)			
Parâmetro	Unidade	Resultados	ID da corrida analítica
Benzeno	mg/kg	N.D.	2754/2013
Etilbenzeno	mg/kg	N.D.	2754/2013
p-Bromofluorbenzeno (Surrogate)	%	---	2754/2013
Tolueno	mg/kg	N.D.	2754/2013
Tolueno-d8 (Surrogate)	%	96	2754/2013
Xilenos	mg/kg	N.D.	2754/2013

LCS Voláteis				
Parâmetro	Unidade	Resultados	Faixa Aceitável de Recuperação	ID da corrida analítica
Benzeno	%	110	70 - 130	2754/2013
Tolueno	%	100	70 - 130	2754/2013

Branco PAH (Amostra Sólida) mg/Kg			
Parâmetro	Unidade	Resultados	ID da corrida analítica
Acenafteno	mg/kg	N.D.	1956/2012
Acenaftileno	mg/kg	N.D.	1956/2012
Antraceno	mg/kg	N.D.	1956/2012
Benzo(a)antraceno	mg/kg	N.D.	1956/2012
Benzo(a)pireno	mg/kg	N.D.	1956/2012
Benzo(b)fluoranteno	mg/kg	N.D.	1956/2012
Benzo(k)fluoranteno	mg/kg	N.D.	1956/2012
Criseno	mg/kg	N.D.	1956/2012
Dibenzo(a,h)antraceno	mg/kg	N.D.	1956/2012
Fenantreno	mg/kg	N.D.	1956/2012
Fluoranteno	mg/kg	N.D.	1956/2012
Fluoreno	mg/kg	N.D.	1956/2012
Indeno(1,2,3-cd)pireno	mg/kg	N.D.	1956/2012
Naftaleno	mg/kg	N.D.	1956/2012
Pireno	mg/kg	N.D.	1956/2012



LCS PAH				
Parâmetro	Unidade	Resultados	Faixa Aceitável de Recuperação	ID da corrida analítica
Acenafteno	%	76	45 - 140	1956/2012
Acenaftileno	%	69	45 - 140	1956/2012
Antraceno	%	72	45 - 140	1956/2012
Benzo(k)fluoranteno	%	54	45 - 140	1956/2012
Fenantreno	%	81	45 - 140	1956/2012
Fluoreno	%	73	45 - 140	1956/2012
Naftaleno	%	86	45 - 140	1956/2012
Pireno	%	74	45 - 140	1956/2012

Branco TPH (Amostra Sólida)			
Parâmetro	Unidade	Resultados	ID da corrida analítica
TPH Total (C8 - C40)	mg/Kg	< 0,1	866/2011

LCS TPH				
Parâmetro	Unidade	Resultados	Faixa Aceitável de Recuperação	ID da corrida analítica
TPH Total (C8 - C40)	%	96	45 - 140	866/2011

## REFERÊNCIAS METODOLÓGICAS

Semi-Voláteis: USEPA SW 846 - 8270 - Semi-Volatile Organic Compounds by Gas Chromatography/Mass Spectrometry (GC/MS)

Umidade e/ou Percentual de massa sólida: Manual de métodos de análises de solo - 2ª edição - 1997 - EM BRAPA

Voláteis: USEPA SW 846 - 8260 - Volatile Organic Compounds by Gas Chromatography/Mass Spectrometry (GC/MS)

TPH: USEPA SW 846 - 8015 - Total Petroleum Hydrocarbons by Gas Chromatography/Flame Ionization Detector (GC/FID)



## OBSERVAÇÕES GERAIS

- Os resultados referem-se somente à amostra analisada.
- Este Relatório de Ensaio só pode ser reproduzido por inteiro e sem nenhuma alteração e com a aprovação por escrito da Oceanus
- As amostras são coletadas e preservadas seguindo as normas padronizadas SMEWW 21<sup>st</sup>- e USEPA .
- \* Serviço Terceirizado
- Abreviações:

ABNT = Associação Brasileira de Normas Técnicas

BTEX = Benzeno, Tolueno, Etilbenzeno e Xileno

ID = Identificação

LCS = Laboratory Control Sample

LD = Limite de Detecção

LQ = Limite de Quantificação

NA = Não Aplicável

ND = Não Detectável

NO = Não Objetável

NBR = Norma Brasileira

PAH = Polycyclic aromatic hydrocarbons

PCB = Polychlorinated Biphenyls

SMEWW = Standard Methods for the Examination of Water and Wastewater - 21<sup>st</sup> Edition - 2005

USEPA = United States Environmental Protection Agency

TPH = Total Petroleum Hydrocarbons.

Os dados da amostra fornecidos são de responsabilidade do solicitante.

## RESPONSÁVEIS

Relatório emitido por: Vania Pimentel

Relatório revisado por: Vanessa Albuquerque

Responsável técnico:

Dr Ronaldo Leão  
Responsável Técnico  
CRBio-02339/85.

Data de emissão do laudo: Rio de Janeiro, 06 de junho de 2013



**LISTA DE VERIFICAÇÃO DE RECEBIMENTO DE AMOSTRAS**

**Nº da Amostra: 10763/2013-1.0**

Cliente: CSM - Consultoria em Saneamento e Meio Ambiente	
Data de recebimento: 22/05/2013	
Código: 186022	Identificação da Amostra: PM-01 - Viação União Ltda

Amostra acondicionada adequadamente?	Sim
Caixa ou embalagem das amostras está fechada e não apresenta sinais de violação?	Sim
Os frascos ou embalagens contendo diretamente as amostras estão íntegros?	Sim
Os rótulos e cadeia de custódia identificam as amostras?	Sim
A cadeia de custódia coincide com a proposta comercial?	Sim
Termômetro utilizado	TI-007
Amostra está dentro da validade para todos os parâmetros?	Sim
Os frascos de VOC/BTEX estavam isentos de bolhas?	Sim
Há quantidade de amostra suficiente para todas as análises?	Sim
Os frascos eram apropriados para o tipo de análise?	Sim

As irregularidades de recebimento foram notificadas? Notificação enviada para: _____ Data: _____
---

Comentários:
--------------

Responsável pelo recebimento: Caroline Lima Ferreira
--

**Nº da Amostra: 10764/2013-1.0**

Cliente: CSM - Consultoria em Saneamento e Meio Ambiente	
Data de recebimento: 22/05/2013	
Código: 186023	Identificação da Amostra: PM-02 - Viação União Ltda

Amostra acondicionada adequadamente?	Sim
Caixa ou embalagem das amostras está fechada e não apresenta sinais de violação?	Sim
Os frascos ou embalagens contendo diretamente as amostras estão íntegros?	Sim
Os rótulos e cadeia de custódia identificam as amostras?	Sim
A cadeia de custódia coincide com a proposta comercial?	Sim
Termômetro utilizado	TI-007
Amostra está dentro da validade para todos os parâmetros?	Sim
Há quantidade de amostra suficiente para todas as análises?	Sim
Os frascos eram apropriados para o tipo de análise?	Sim

As irregularidades de recebimento foram notificadas? Notificação enviada para: _____ Data: _____
---

Comentários:
--------------

Responsável pelo recebimento: Caroline Lima Ferreira
--



### Nº da Amostra: 10765/ 2013-1.0

Cliente: CSM - Consultoria em Saneamento e Meio Ambiente	
Data de recebimento: 22/05/2013	
Código: 186024	Identificação da Amostra: PM-03 - Viação União Ltda

Amostra acondicionada adequadamente?	Sim
Caixa ou embalagem das amostras está fechada e não apresenta sinais de violação?	Sim
Os frascos ou embalagens contendo diretamente as amostras estão íntegros?	Sim
Os rótulos e cadeia de custódia identificam as amostras?	Sim
A cadeia de custódia coincide com a proposta comercial?	Sim
Termômetro utilizado	TI-007
Amostra está dentro da validade para todos os parâmetros?	Sim
Há quantidade de amostra suficiente para todas as análises?	Sim
Os frascos eram apropriados para o tipo de análise?	Sim

As irregularidades de recebimento foram notificadas?  
Notificação enviada para: \_\_\_\_\_ Data: \_\_\_\_\_

Comentários:

Responsável pelo recebimento: Caroline Lima Ferreira

### Nº da Amostra: 10766/ 2013-1.0

Cliente: CSM - Consultoria em Saneamento e Meio Ambiente	
Data de recebimento: 22/05/2013	
Código: 186025	Identificação da Amostra: PM-04 - Viação União Ltda

Amostra acondicionada adequadamente?	Sim
Caixa ou embalagem das amostras está fechada e não apresenta sinais de violação?	Sim
Os frascos ou embalagens contendo diretamente as amostras estão íntegros?	Sim
Os rótulos e cadeia de custódia identificam as amostras?	Sim
A cadeia de custódia coincide com a proposta comercial?	Sim
Termômetro utilizado	TI-007
Amostra está dentro da validade para todos os parâmetros?	Sim
Há quantidade de amostra suficiente para todas as análises?	Sim
Os frascos eram apropriados para o tipo de análise?	Sim

As irregularidades de recebimento foram notificadas?  
Notificação enviada para: \_\_\_\_\_ Data: \_\_\_\_\_

Comentários:

Responsável pelo recebimento: Caroline Lima Ferreira



### Nº da Amostra: 10767/2013 -1.0

Cliente: CSM - Consultoria em Saneamento e Meio Ambiente	
Data de recebimento: 22/05/2013	
Código: 186026	Identificação da Amostra: PM-05 - Viação União Ltda

Amostra acondicionada adequadamente?	Sim
Caixa ou embalagem das amostras está fechada e não apresenta sinais de violação?	Sim
Os frascos ou embalagens contendo diretamente as amostras estão íntegros?	Sim
Os rótulos e cadeia de custódia identificam as amostras?	Sim
A cadeia de custódia coincide com a proposta comercial?	Sim
Termômetro utilizado	TI-007
Amostra está dentro da validade para todos os parâmetros?	Sim
Há quantidade de amostra suficiente para todas as análises?	Sim
Os frascos eram apropriados para o tipo de análise?	Sim

As irregularidades de recebimento foram notificadas?  
Notificação enviada para: \_\_\_\_\_ Data: \_\_\_\_\_

Comentários:

Responsável pelo recebimento: Caroline Lima Ferreira

### Nº da Amostra: 10768/2013-1.0

Cliente: CSM - Consultoria em Saneamento e Meio Ambiente	
Data de recebimento: 22/05/2013	
Código: 189144	Identificação da Amostra: PM-06 - Viação União Ltda

Amostra acondicionada adequadamente?	Sim
Caixa ou embalagem das amostras está fechada e não apresenta sinais de violação?	Sim
Os frascos ou embalagens contendo diretamente as amostras estão íntegros?	Sim
Os rótulos e cadeia de custódia identificam as amostras?	Sim
A cadeia de custódia coincide com a proposta comercial?	Sim
Termômetro utilizado	TI-007
Amostra está dentro da validade para todos os parâmetros?	Sim
Há quantidade de amostra suficiente para todas as análises?	Sim
Os frascos eram apropriados para o tipo de análise?	Sim

As irregularidades de recebimento foram notificadas?  
Notificação enviada para: \_\_\_\_\_ Data: \_\_\_\_\_

Comentários:

Responsável pelo recebimento: Caroline Lima Ferreira



### Nº da Amostra: 10769/2013-1.0

Cliente: CSM - Consultoria em Saneamento e Meio Ambiente	
Data de recebimento: 22/05/2013	
Código: 189145	Identificação da Amostra: PM-07 - Viação União Ltda

Amostra acondicionada adequadamente?	Sim
Caixa ou embalagem das amostras está fechada e não apresenta sinais de violação?	Sim
Os frascos ou embalagens contendo diretamente as amostras estão íntegros?	Sim
Os rótulos e cadeia de custódia identificam as amostras?	Sim
A cadeia de custódia coincide com a proposta comercial?	Sim
Termômetro utilizado	TI-007
Amostra está dentro da validade para todos os parâmetros?	Sim
Há quantidade de amostra suficiente para todas as análises?	Sim
Os frascos eram apropriados para o tipo de análise?	Sim

As irregularidades de recebimento foram notificadas?  
Notificação enviada para: \_\_\_\_\_ Data: \_\_\_\_\_

Comentários:

Responsável pelo recebimento: Caroline Lima Ferreira

### Nº da Amostra: 10770/2013-1.0

Cliente: CSM - Consultoria em Saneamento e Meio Ambiente	
Data de recebimento: 22/05/2013	
Código: 189146	Identificação da Amostra: PM-08 - Viação União Ltda

Amostra acondicionada adequadamente?	Sim
Caixa ou embalagem das amostras está fechada e não apresenta sinais de violação?	Sim
Os frascos ou embalagens contendo diretamente as amostras estão íntegros?	Sim
Os rótulos e cadeia de custódia identificam as amostras?	Sim
A cadeia de custódia coincide com a proposta comercial?	Sim
Termômetro utilizado	TI-007
Amostra está dentro da validade para todos os parâmetros?	Sim
Há quantidade de amostra suficiente para todas as análises?	Sim
Os frascos eram apropriados para o tipo de análise?	Sim

As irregularidades de recebimento foram notificadas?  
Notificação enviada para: \_\_\_\_\_ Data: \_\_\_\_\_

Comentários:

Responsável pelo recebimento: Caroline Lima Ferreira



**Nº da Amostra: 10771/ 2013-1.0**

Cliente: CSM - Consultoria em Saneamento e Meio Ambiente	
Data de recebimento: 22/05/2013	
Código: 189147	Identificação da Amostra: PM-09 - Viação União Ltda

Amostra acondicionada adequadamente?	Sim
Caixa ou embalagem das amostras está fechada e não apresenta sinais de violação?	Sim
Os frascos ou embalagens contendo diretamente as amostras estão íntegros?	Sim
Os rótulos e cadeia de custódia identificam as amostras?	Sim
A cadeia de custódia coincide com a proposta comercial?	Sim
Termômetro utilizado	TI-007
Amostra está dentro da validade para todos os parâmetros?	Sim
Há quantidade de amostra suficiente para todas as análises?	Sim
Os frascos eram apropriados para o tipo de análise?	Sim

As irregularidades de recebimento foram notificadas?  
Notificação enviada para: \_\_\_\_\_ Data: \_\_\_\_\_

Comentários:

Responsável pelo recebimento: Caroline Lima Ferreira

**Nº da Amostra: 10772/2013-1.0**

Cliente: CSM - Consultoria em Saneamento e Meio Ambiente	
Data de recebimento: 22/05/2013	
Código: 189148	Identificação da Amostra: PM-10 - Viação União Ltda

Amostra acondicionada adequadamente?	Sim
Caixa ou embalagem das amostras está fechada e não apresenta sinais de violação?	Sim
Os frascos ou embalagens contendo diretamente as amostras estão íntegros?	Sim
Os rótulos e cadeia de custódia identificam as amostras?	Sim
A cadeia de custódia coincide com a proposta comercial?	Sim
Termômetro utilizado	TI-007
Amostra está dentro da validade para todos os parâmetros?	Sim
Há quantidade de amostra suficiente para todas as análises?	Sim
Os frascos eram apropriados para o tipo de análise?	Sim

As irregularidades de recebimento foram notificadas?  
Notificação enviada para: \_\_\_\_\_ Data: \_\_\_\_\_

Comentários:

Responsável pelo recebimento: Caroline Lima Ferreira





**Nº da Amostra: 10773/2013-1.0**

Cliente: CSM - Consultoria em Saneamento e Meio Ambiente	
Data de recebimento: 22/05/2013	
Código: 189149	Identificação da Amostra: PM-11 - Viação União Ltda

Amostra acondicionada adequadamente?	Sim
Caixa ou embalagem das amostras está fechada e não apresenta sinais de violação?	Sim
Os frascos ou embalagens contendo diretamente as amostras estão íntegros?	Sim
Os rótulos e cadeia de custódia identificam as amostras?	Sim
A cadeia de custódia coincide com a proposta comercial?	Sim
Termômetro utilizado	TI-007
Amostra está dentro da validade para todos os parâmetros?	Sim
Há quantidade de amostra suficiente para todas as análises?	Sim
Os frascos eram apropriados para o tipo de análise?	Sim

As irregularidades de recebimento foram notificadas?  
Notificação enviada para: \_\_\_\_\_ Data: \_\_\_\_\_

Comentários:

Responsável pelo recebimento: Caroline Lima Ferreira



Grupo solo 1823  
Grupo Água 1824

268/2013

Cadeia de Custódia

Centro de Biologia Experimental Oceanus  
Rua Almirante Cochrane, nº 37 - Tijuca  
CEP. 20.550-040 - Rio de Janeiro - RJ  
Telefone: (21) 2567-0819 - Fax: (21) 2567-3871

Cliente Laboratório Oceanus: CSM - Consultoria Em Saneamento e Meio Ambiente Ltda.  
Gerente do Projeto: Ricardo Pinto  
Responsável pela Coleta: Gláucio  
Identificação do Projeto: VIAÇÃO UNIÃO LTDA.  
Telefone: (21) 2797-2557  
E-mail:

Ref. Proposta: Nº 268/2013

Data	Hora	Identificação da Amostra	Nº do Cliente*	Matriz	Número de Frascos	Parâmetros Para Análise			Observações
						BTEX*	PAHs	TPHs	
20/05/2013		PM-01		SOLO	1	X	X	X	1823
20/05/2013		PM-02		SOLO	1	X	X	X	1824
20/05/2013		PM-03		SOLO	1	X	X	X	1825
20/05/2013		PM-04		SOLO	1	X	X	X	1826
20/05/2013		PM-05		SOLO	1	X	X	X	1827
20/05/2013		PM-06		SOLO	1	X	X	X	1828
21/05/2013		PM-07		SOLO	1	X	X	X	1829
21/05/2013		PM-08		SOLO	1	X	X	X	1830
21/05/2013		PM-09		SOLO	1	X	X	X	1831
21/05/2013		PM-10		SOLO	1	X	X	X	1832
21/05/2013		PM-11		SOLO	1	X	X	X	1833
21/05/2013		PM-01		ÁGUA	3	X	X	X	1834
21/05/2013		PM-02		ÁGUA	3	X	X	X	1835
21/05/2013		PM-03		ÁGUA	3	X	X	X	1836
21/05/2013		PM-04		ÁGUA	3	X	X	X	1837
21/05/2013		PM-05		ÁGUA	3	X	X	X	1838
21/05/2013		PM-06		ÁGUA	3	X	X	X	1839
21/05/2013		PM-07		ÁGUA	3	X	X	X	1840
21/05/2013		PM-08		ÁGUA	3	X	X	X	1841
21/05/2013		PM-09		ÁGUA	3	X	X	X	1842
21/05/2013		PM-10		ÁGUA	3	X	X	X	1843
21/05/2013		PM-11		ÁGUA	3	X	X	X	1844

\*Use exclusivo do Laboratório Oceanus

Enviado por:

Recebido por:

Observações:

Data:

Data:

Hora:

Hora:

Recebido dia: 19/05/2013  
Jovana Lúcia Pereira  
1.º 11.5

Transporte: ( ) Cliente ( ) Outros

Temperatura no recebimento: 11,5 °C