



RELATÓRIO DE ENSAIO: 2018/2013

DADOS REFERENTES AO CLIENTE	
Empresa Solicitante:	CSM - Consultoria em Saneamento e Meio Ambiente
Endereço:	Rua Crispim, 56
Bairro:	Centro - Mesquita
Cidade:	Rio de Janeiro
UF:	RJ
CEP:	26.235-330
Nome do Solicitante:	Leonardo
Telefone para contato:	2796-4535
Email para contato:	analises@grupoambientalbrasil.com.br
Processo Comercial:	268/2013

Nº. da amostra	Referência Oceanus	Referência do cliente	Data de Coleta	Data de Recebimento
12021/2013-1.0	190568	PM-01 - Auto Posto Nimbus	5/6/2013 14:48:00	5/6/2013
12022/2013-1.0	190569	PM-02- Auto Posto Nimbus	5/6/2013 15:00:00	5/6/2013

Matriz	Líquida	Tipo de Coleta	Simplex
Temperatura de recebimento (°C)	23,9	Tipo de Amostra	Água Subterrânea
Coletor	Cliente	Informações Relevantes	Análises realizadas pelo Laboratório Hidroquímica

RESULTADOS ANALÍTICOS DAS AMOSTRAS
Legislação ou Norma: DZ - 1841 - Valores de intervenção para águas subterrâneas

BTEX
Início dos Ensaios: 05/06/2013

Parâmetros	Unidade	12021/2013-1.0	12022/2013-1.0		LQ	LD	Incerteza	DZ - 1841 - Valores de intervenção para águas subterrâneas
Benzeno	µg/L	< 1	< 1		1,00	0,30	±0,5	5
Etilbenzeno	µg/L	< 1	< 1		1,00	0,30	±0,5	200
Tolueno	µg/L	< 1	< 1		1,00	0,30	±0,5	170
Xilenos	µg/L	< 1	< 1		1,00	0,30	±0,5	300



CROMATOGRAMAS

Cromatograma amostra: 12021/2013-1.0

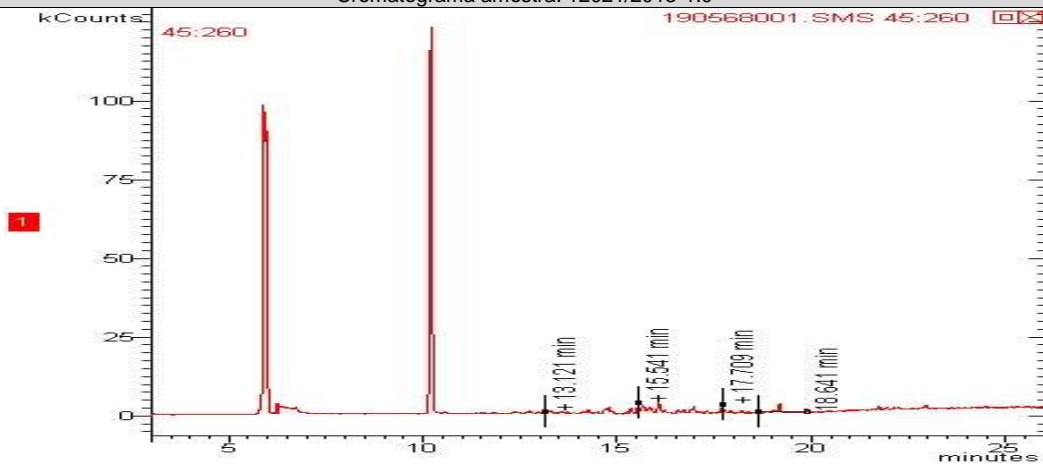

Cromatograma amostra: 12022/2013-1.0

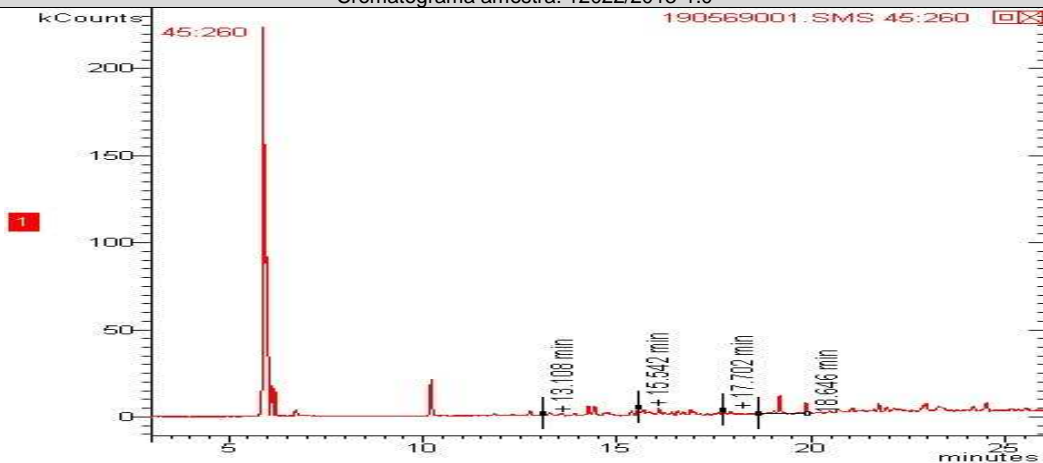

TPH Total (C8 - C40)

Início dos Ensaios: 05/06/2013

Parâmetros	Unidade	12021/2013-1.0	12022/2013-1.0	LQ	LD	Incerteza	DZ - 1841 - Valores de intervenção para águas subterrâneas
TPH Total (C8 - C40)	ug/L	326,00	486,00	200,0	35,65	±10	600



CROMATOGRAMAS

Cromatograma amostra: 12021/2013-1.0

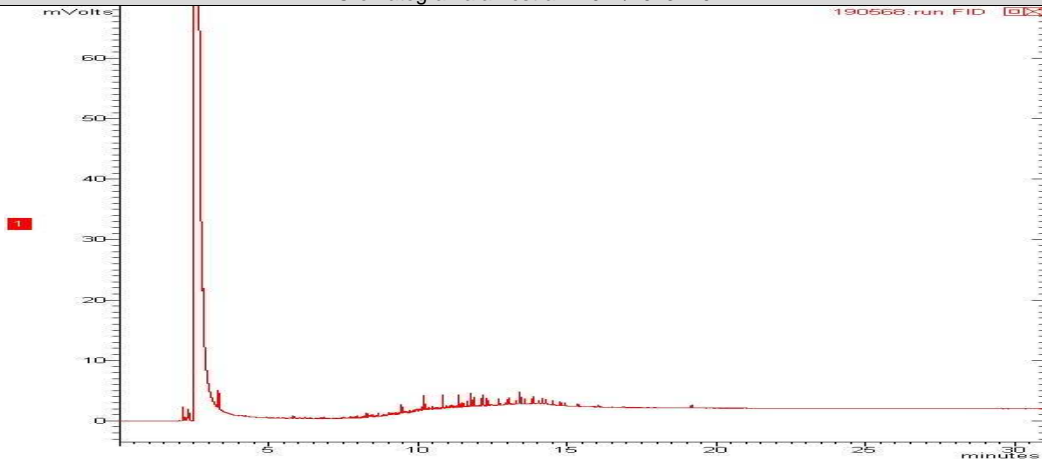

Cromatograma amostra: 12022/2013-1.0

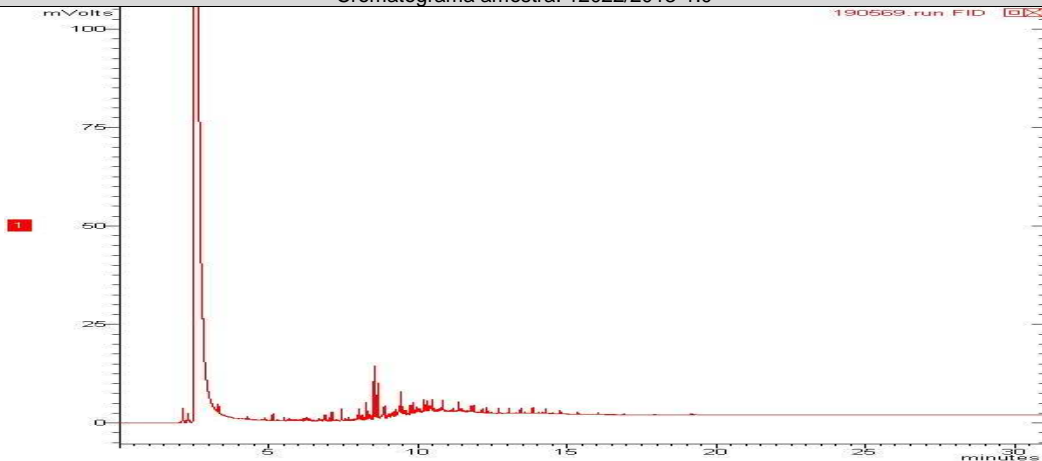

PAH

Início dos Ensaios: 05/06/2013

Parâmetros	Unidade	12021/2013-1.0	12022/2013-1.0	LQ	LD	Incerteza	DZ - 1841 - Valores de intervenção para águas subterrâneas
Antraceno	µg/L	< 0,018	< 0,018	0,018	0,006	± 0,1	5,0
Benzo(a)antraceno	µg/L	< 0,018	< 0,018	0,018	0,006	± 0,1	0,5
Benzo(a)pireno	µg/L	< 0,018	< 0,018	0,018	0,006	± 0,1	0,7
Benzo(g,h,i)perileno	µg/L	< 0,018	< 0,018	0,018	0,006	± 0,1	0,05
Benzo(k)fluoranteno	µg/L	< 0,018	< 0,018	0,018	0,006	± 0,1	0,05
Criseno	µg/L	< 0,018	< 0,018	0,018	0,006	± 0,1	0,05
Fenantreno	µg/L	< 0,018	< 0,018	0,018	0,006	± 0,1	5,0
Fluoranteno	µg/L	< 0,018	< 0,018	0,018	0,006	± 0,1	1,0
Indeno(1,2,3-cd)pireno	µg/L	< 0,018	< 0,018	0,018	0,006	± 0,1	0,05
Naftaleno	µg/L	< 0,018	< 0,018	0,018	0,006	± 0,1	70,0



CROMATOGRAMAS

Cromatograma amostra: 12021/2013-1.0

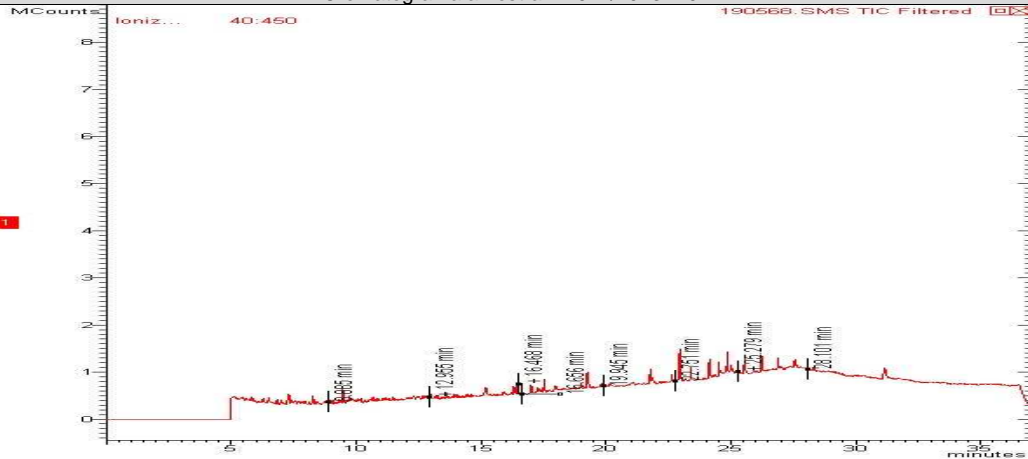

Cromatograma amostra: 12022/2013-1.0

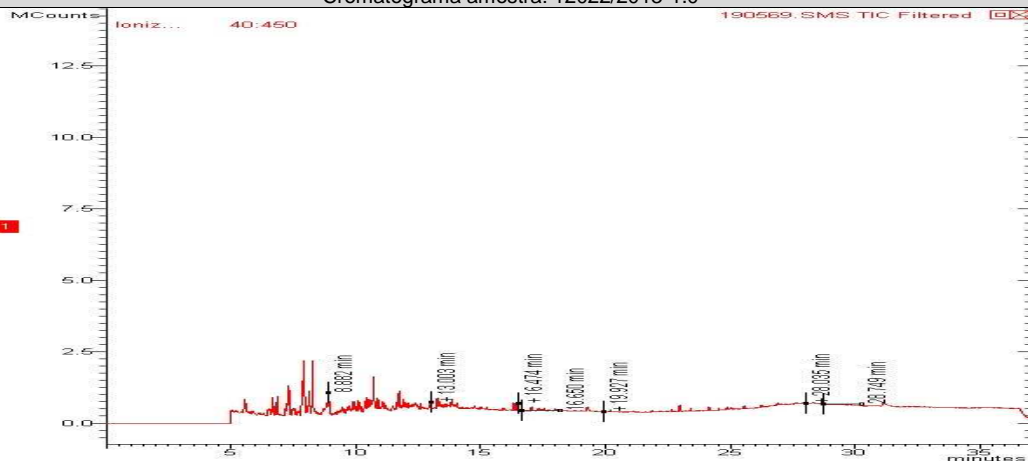

CONTROLE DE QUALIDADE ANALÍTICO DAS AMOSTRAS

Recuperação BTEX

Parâmetros	Unidade	LQ	12021/2013-1.0	12022/2013-1.0				
p-Bromofluorbenzeno (Surrogate)	%	---	---	---				
Tolueno-d8 (Surrogate)	%	---	84	91				



Recuperação TPH Total (C8 - C40)							
Parâmetros	Unidade	LQ	12021/2013-1.0	12022/2013-1.0			
o-Terfenil (Surrogate)	%	---	90	85			
5-alfa-androstano (Surrogate)	%	---	---	---			

Recuperação PAH							
Parâmetros	Unidade	LQ	12021/2013-1.0	12022/2013-1.0			
p-Terfenila-d14 (Surrogate)	%	--	73	62			

Branco BTEX			
Parâmetro	Unidade	Resultados	ID da corrida analítica
Benzeno	µg/L	N.D.	3009/2013
Etilbenzeno	µg/L	N.D.	3009/2013
p-Bromofluorbenzeno (Surrogate)	%	---	3009/2013
Tolueno	µg/L	N.D.	3009/2013
Tolueno-d8 (Surrogate)	%	92	3009/2013
Xilenos	µg/L	N.D.	3009/2013

LCS Voláteis				
Parâmetro	Unidade	Resultados	Faixa Aceitável de Recuperação	ID da corrida analítica
Benzeno	%	93	70 - 130	3009/2013
Tolueno	%	95	70 - 130	3009/2013

Branco PAH			
Parâmetro	Unidade	Resultados	ID da corrida analítica
Antraceno	µg/L	N.D.	408/2013
Benzo(a)antraceno	µg/L	N.D.	408/2013
Benzo(a)pireno	µg/L	N.D.	408/2013
Benzo(g,h,i)perileno	µg/L	N.D.	408/2013
Benzo(k)fluoranteno	µg/L	N.D.	408/2013
Criseno	µg/L	N.D.	408/2013
Fenantreno	µg/L	N.D.	408/2013
Fluoranteno	µg/L	N.D.	408/2013
Indeno(1,2,3-cd)pireno	µg/L	N.D.	408/2013
Naftaleno	µg/L	N.D.	408/2013

LCS PAH				
Parâmetro	Unidade	Resultados	Faixa Aceitável de Recuperação	ID da corrida analítica
Antraceno	%	100	45 - 140	408/2013
Benzo(k)fluoranteno	%	100	45 - 140	408/2013
Fenantreno	%	100	45 - 140	408/2013
Naftaleno	%	100	45 - 140	408/2013



Branco TPH			
Parâmetro	Unidade	Resultados	ID da corrida analítica
o-Terfenil (Surrogate)	%	70	1743/2012
TPH Total (C8 - C40)	µg/L	N.D.	1743/2012

LCS TPH				
Parâmetro	Unidade	Resultados	Faixa Aceitável de Recuperação	ID da corrida analítica
TPH Total (C8 - C40)	%	74	45 - 140	1743/2012

REFERÊNCIAS METODOLÓGICAS

Semi-Voláteis: USEPA SW 846 - 8270 - Semi-Volatile Organic Compounds by Gas Chromatography/Mass Spectrometry (GC/MS)
TPH: USEPA SWEWW 846 - 8015 - Total Petroleum Hydrocarbons by Gas Chromatography/Flame Ionization Detector (GC/FID)
Voláteis: USEPA SW 846 - 8260 - Volatile Organic Compounds by Gas Chromatography/Mass Spectrometry (GC/MS)

OBSERVAÇÕES GERAIS

- Os resultados referem-se somente à amostra analisada.
- Este Relatório de Ensaio só pode ser reproduzido por inteiro e sem nenhuma alteração e com a aprovação por escrito da Oceanus-Hidroquímica.
- As amostras são coletadas e preservadas seguindo as normas padronizadas SMEWW 21st e USEPA .
- * Serviço Terceirizado
- Abreviações:

ABNT = Associação Brasileira de Normas Técnicas

BTEX = Benzeno, Tolueno, Etilbenzeno e Xileno

ID = Identificação

LCS = Laboratory Control Sample

LD = Limite de Detecção

LQ = Limite de Quantificação

NA = Não Aplicável

ND = Não Detectável

NO = Não Objetável

NBR = Norma Brasileira

PAH = Polycyclic aromatic hydrocarbons

PCB = Polychlorinated Biphenyls

SMEWW = Standard Methods for the Examination of Water and Wastewater - 21st Edition - 2005

USEPA = United States Environmental Protection Agency

TPH = Total Petroleum Hydrocarbons.

Os dados da amostra fornecidos são de responsabilidade do solicitante.



RESPONSÁVEIS

Relatório emitido por: Vania Pimentel
Relatório revisado por: Vanessa Albuquerque

Responsável técnico:

Dr Ronaldo Leão
Responsável Técnico
CRBio-02339/85.

Data de emissão do laudo: Rio de Janeiro, 24 de junho de 2013

LISTA DE VERIFICAÇÃO DE RECEBIMENTO DE AMOSTRAS

Nº da Amostra: 12021/2013-1.0

Cliente: CSM - Consultoria em Saneamento e Meio Ambiente
Data de recebimento: 05/06/2013
Código: 190568 Identificação da Amostra: PM-01 - Auto Posto Nimbus

Amostra acondicionada adequadamente?	Sim
Caixa ou embalagem das amostras está fechada e não apresenta sinais de violação?	Sim
Os frascos ou embalagens contendo diretamente as amostras estão íntegros?	Sim
Os rótulos e cadeia de custódia identificam as amostras?	Sim
A cadeia de custódia coincide com a proposta comercial?	Sim
Termômetro utilizado	TI-007
Amostra está dentro da validade para todos os parâmetros?	Sim
Os frascos de VOC/BTEX estavam isentos de bolhas?	Sim
Há quantidade de amostra suficiente para todas as análises?	Sim
Os frascos eram apropriados para o tipo de análise?	Sim

As irregularidades de recebimento foram notificadas?

Notificação enviada para: _____ Data: _____

Comentários:

Responsável pelo recebimento: Caroline Lima Ferreira



Nº da Amostra: 12022/2013-1.0

Cliente: CSM - Consultoria em Saneamento e Meio Ambiente
Data de recebimento: 05/06/2013
Código: 190569 Identificação da Amostra: PM-02- Auto Posto Nimbus

Amostra acondicionada adequadamente?	Sim
Caixa ou embalagem das amostras está fechada e não apresenta sinais de violação?	Sim
Os frascos ou embalagens contendo diretamente as amostras estão íntegros?	Sim
Os rótulos e cadeia de custódia identificam as amostras?	Sim
A cadeia de custódia coincide com a proposta comercial?	Sim
Termômetro utilizado	TI-007
Amostra está dentro da validade para todos os parâmetros?	Sim
Os frascos de VOC/BTEX estavam isentos de bolhas?	Sim
Há quantidade de amostra suficiente para todas as análises?	Sim
Os frascos eram apropriados para o tipo de análise?	Sim

As irregularidades de recebimento foram notificadas?
Notificação enviada para: _____ Data: _____

Comentários:

Responsável pelo recebimento: Caroline Lima Ferreira



Pág. 1 de 1 Proposta Nº 068/2013

Centro de Biologia Experimental Oceanus
 Filial - Hidroquímica Engenharia e Laboratórios
 Rua Aristides Lobo, 30 - Rio Comprido CEP: 20.250-450 - Rio de Janeiro
 Visite: www.oceanus.bio.br / www.hidroquimicabr.com.br

Cadeia de Custódia
 Nº 0358

Grupo 2018
 Hidroquímica

Parâmetros para análise

Salinidade	
O D	
O R P	
Condutividade	
Temperatura de Campo	
Cloro Residual	
BTK	XXXX
PAH	XXXX
TPH (TOTAL)	XXXX
METALS	

Gerente do Projeto: _____ Fax/E-mail: _____
 Enviar relatório para: _____
 E-mail: _____
 Faturar para: _____
 E-mail: _____

Norma: _____
 () PORTARIA 2914 () CONAMA 344 () NT 202 R-10 () NBR 10.004
 () CONAMA 357 () CONAMA 396 () CETESB () OUTROS: _____

Identificação da amostra	Tipo de Amostra	Tº C de entrada	Nº de Frascos	Nº dia	hora e Data da Coleta
PM-01 COA190568	5		3		05/06/13
PM-02 COA190569	5		3		05/06/13

Metals Totais: _____
 () Ag () Al () As () Ba () Be () Bi () Br () Cd () Co () Cr () Cu () Fe () Hg () K () Li () Mg () Mn () Mo () Na () Ni () Pb () Se () Sn () Ti () U () V () Zn () Outros: _____

Metals Dissolvidos: _____
 () Ag () Al () As () Ba () Be () Bi () Br () Cd () Co () Cr () Cu () Fe () Hg () K () Li () Mg () Mn () Mo () Na () Ni () Pb () Se () Sn () Ti () U () V () Zn () Outros: _____

OBS: AUTO POSTO NIMBUS

Recebido por: _____
 Nome (LEGÍVEL) Oceanus
 ASS: _____
 Data: 05/06/13 Hora: 05:06:13
 Temperatura do Cooler: 23,9 °C

Enviado por: _____
 Nome (LEGÍVEL) MARIUS LEMOS
 ASS: _____
 Data: 05/06/13 Hora: _____
 Tel Contato: _____