



## RELATÓRIO DE ENSAIO: 2100/2013

| DADOS REFERENTES AO CLIENTE   |   |
|-------------------------------|---|
| <b>Empresa Solicitante:</b>   | CSM - Consultoria em Saneamento e Meio Ambiente |
| <b>Endereço:</b>              | Rua Crispim, 56                                 |
| <b>Bairro:</b>                | Centro - Mesquita                               |
| <b>Cidade:</b>                | Rio de Janeiro                                  |
| <b>UF:</b>                    | RJ  |
| <b>CEP:</b>                   | 26.235-330                                      |
| <b>Nome do Solicitante:</b>   | Leonardo  |
| <b>Telefone para contato:</b> | 2796-4535                                       |
| <b>Email para contato:</b>    | analises@grupoambientalbrasil.com.br            |
| <b>Processo Comercial:</b>    | 268/2013  |

| Nº. da amostra | Referência Oceanus | Referência do cliente       | Data de Coleta | Data de Recebimento |
|----------------|--------------------|-----------------------------|----------------|---------------------|
| 12408/2013-1.0 | 190572             | PM-01 - Viação Mirante Ltda | 8/6/2013       | 10/6/2013           |
| 12410/2013-1.0 | 190573             | PM-02 - Viação Mirante Ltda | 8/6/2013       | 10/6/2013           |
| 12411/2013-1.0 | 190574             | PM-03 - Viação Mirante Ltda | 8/6/2013       | 10/6/2013           |
| 12413/2013-1.0 | 190575             | PM-04 - Viação Mirante Ltda | 8/6/2013       | 10/6/2013           |
| 12414/2013-1.0 | 190576             | PM-05 - Viação Mirante Ltda | 8/6/2013       | 10/6/2013           |
| 12418/2013-1.0 | 190578             | PM-08 - Viação Mirante Ltda | 8/6/2013       | 10/6/2013           |

|  |         |                               |   |
|--|---------|-------------------------------|---|
| <b>Matriz</b>                          | Líquida | <b>Tipo de Coleta</b>         | Simplex   |
| <b>Temperatura de recebimento (°C)</b> | 5,1     | <b>Tipo de Amostra</b>        | Água Subterrânea                                  |
| <b>Coletor</b>                         | Cliente | <b>Informações Relevantes</b> | Análises realizadas pelo Laboratório Hidroquímica |

## RESULTADOS ANALÍTICOS DAS AMOSTRAS

Legislação ou Norma: DZ - 1841 - Valores de intervenção para águas subterrâneas

### BTEX

Início dos Ensaios: 10/06/2013

| Parâmetros  | Unidade | 12408/2013-1.0 | 12410/2013-1.0 | 12411/2013-1.0 | LQ   | LD   | Incerteza | DZ - 1841 - Valores de intervenção para águas subterrâneas |
|-------------|---------|----------------|----------------|----------------|------|------|-----------|--|
| Benzeno     | µg/L    | < 1            | < 1            | < 1            | 1,00 | 0,30 | ±0,5      | 5  |
| Etilbenzeno | µg/L    | < 1            | < 1            | < 1            | 1,00 | 0,30 | ±0,5      | 200  |
| Tolueno     | µg/L    | 1,60           | < 1            | < 1            | 1,00 | 0,30 | ±0,5      | 170  |
| Xilenos     | µg/L    | < 1            | < 1            | < 1            | 1,00 | 0,30 | ±0,5      | 300  |



| Parâmetros  | Unidade | 12413/2013-1.0 | 12414/2013-1.0 | 12418/2013-1.0 | LQ   | LD   | Incerteza | DZ - 1841 - Valores de intervenção para águas subterrâneas |
|-------------|---------|----------------|----------------|----------------|------|------|-----------|--|
| Benzeno     | µg/L    | < 1            | 4,10           | < 1            | 1,00 | 0,30 | ±0,5      | 5  |
| Etilbenzeno | µg/L    | < 1            | 1,50           | < 1            | 1,00 | 0,30 | ±0,5      | 200  |
| Tolueno     | µg/L    | < 1            | < 1            | < 1            | 1,00 | 0,30 | ±0,5      | 170  |
| Xilenos     | µg/L    | < 1            | < 1            | < 1            | 1,00 | 0,30 | ±0,5      | 300  |

## CROMATOGRAMAS

Cromatograma amostra: 12408/2013-1.0

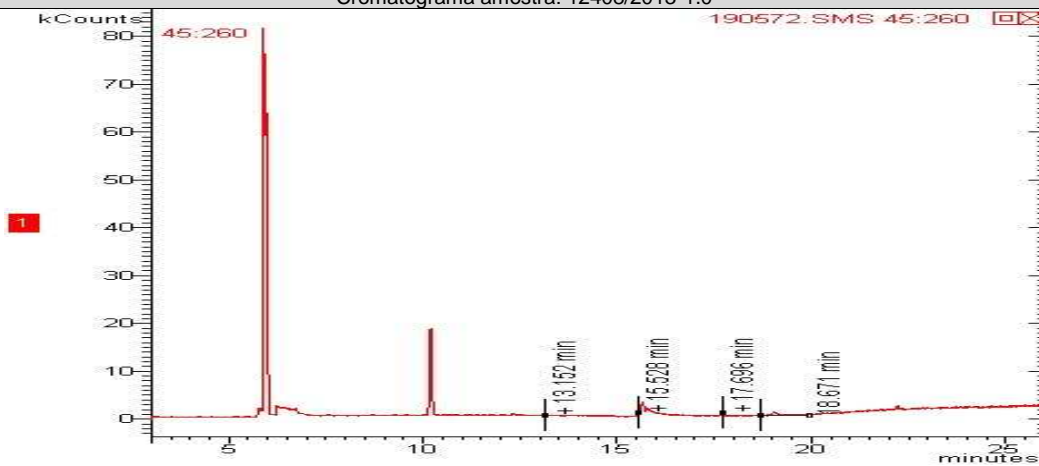

Cromatograma amostra: 12410/2013-1.0

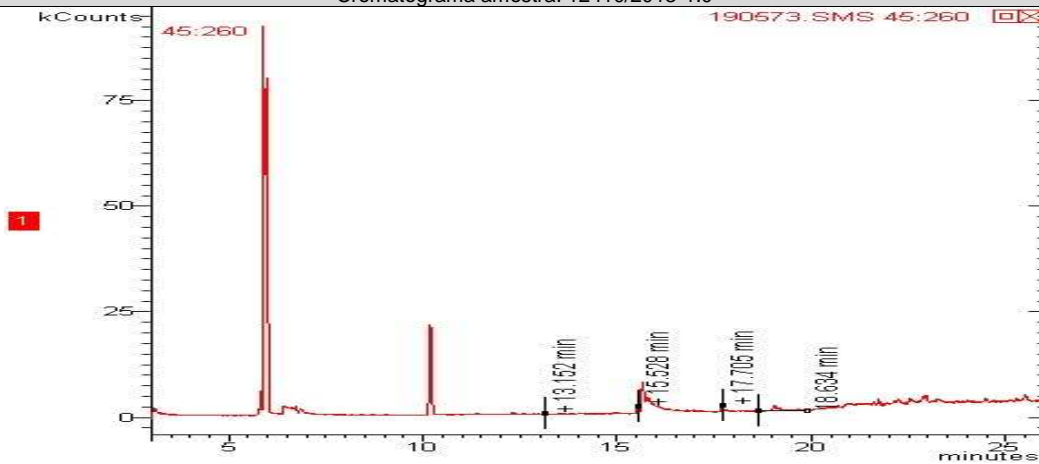



Cromatograma amostra: 12411/2013-1.0

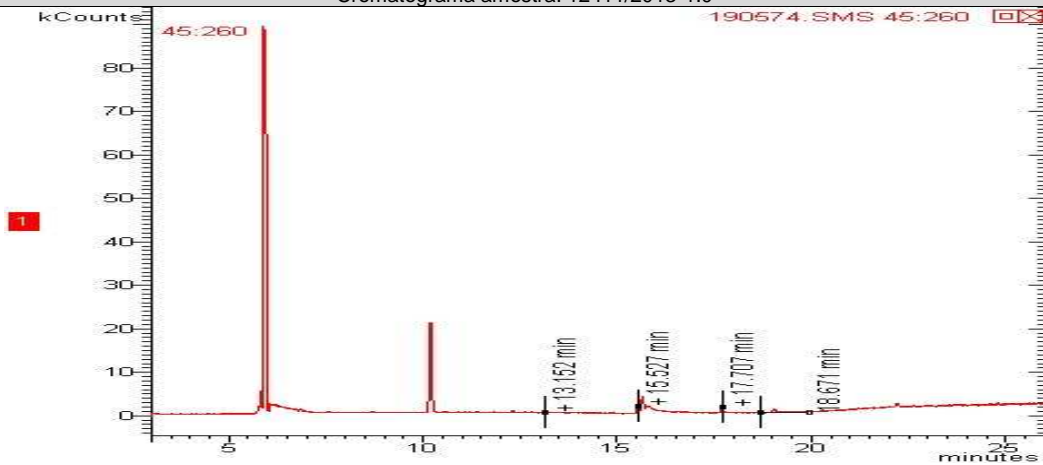

Cromatograma amostra: 12413/2013-1.0

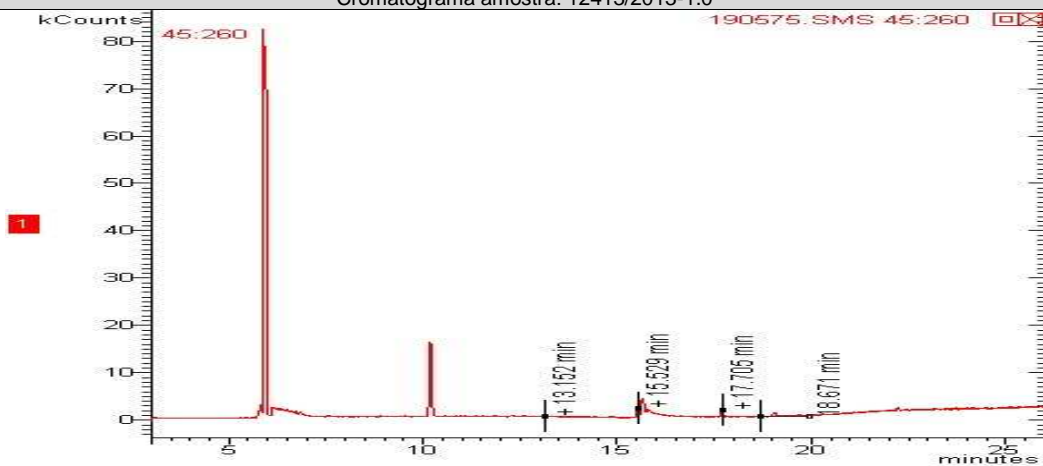

Cromatograma amostra: 12414/2013-1.0

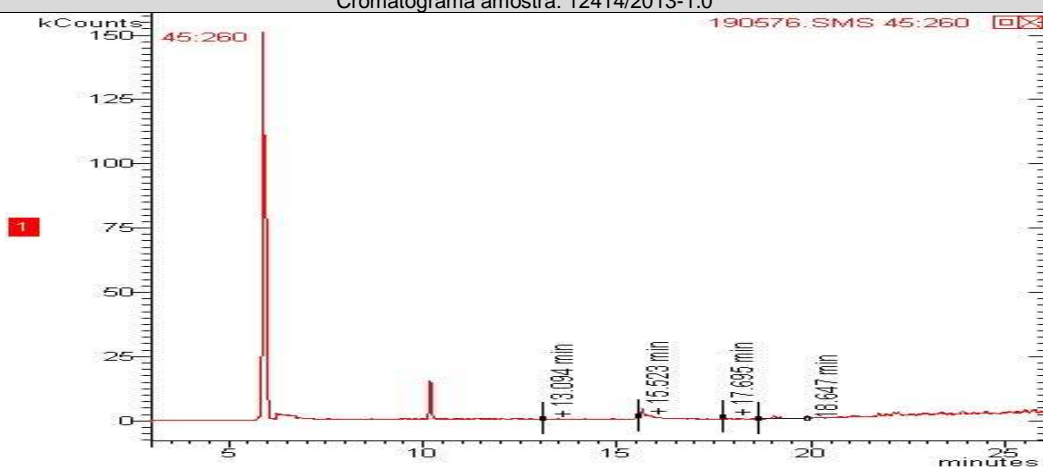

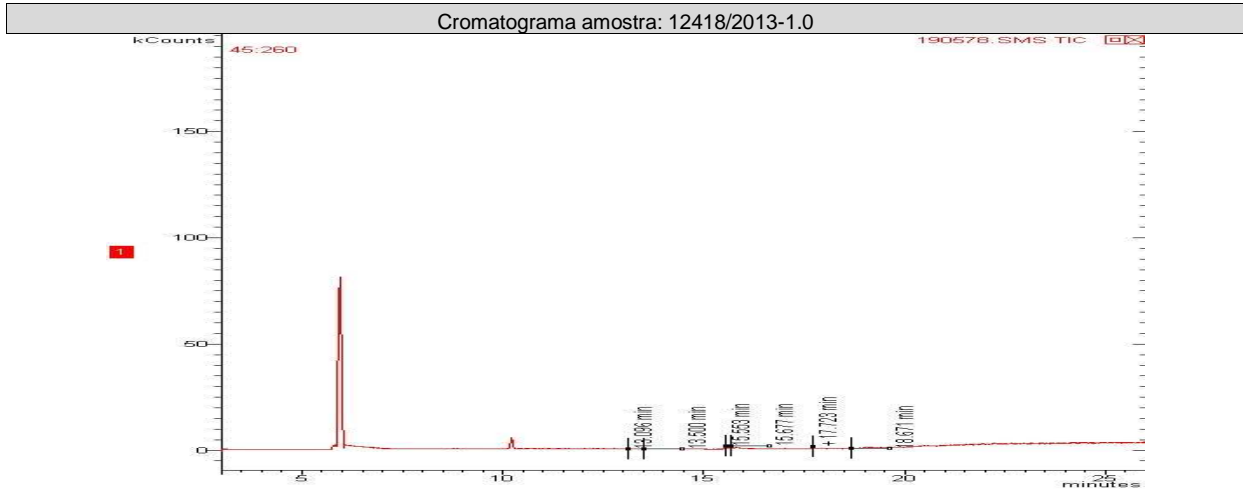

**TPH Total (C8 - C40)**

Início dos Ensaios: 10/06/2013

| Parâmetros           | Unidade | 12408/2013-1.0 | 12410/2013-1.0 | 12411/2013-1.0 | LQ    | LD    | Incerteza | DZ - 1841 - Valores de intervenção para águas subterrâneas |
|----------------------|---------|----------------|----------------|----------------|-------|-------|-----------|--|
| TPH Total (C8 - C40) | ug/L    | < 200          | 4273,00        | 382,00         | 200,0 | 35,65 | ±10       | 600  |

| Parâmetros           | Unidade | 12413/2013-1.0 | 12414/2013-1.0 | 12418/2013-1.0 | LQ    | LD    | Incerteza | DZ - 1841 - Valores de intervenção para águas subterrâneas |
|----------------------|---------|----------------|----------------|----------------|-------|-------|-----------|--|
| TPH Total (C8 - C40) | ug/L    | 211,00         | 38515,00       | 2037,00        | 200,0 | 35,65 | ±10       | 600  |

**CROMATOGRAMAS**

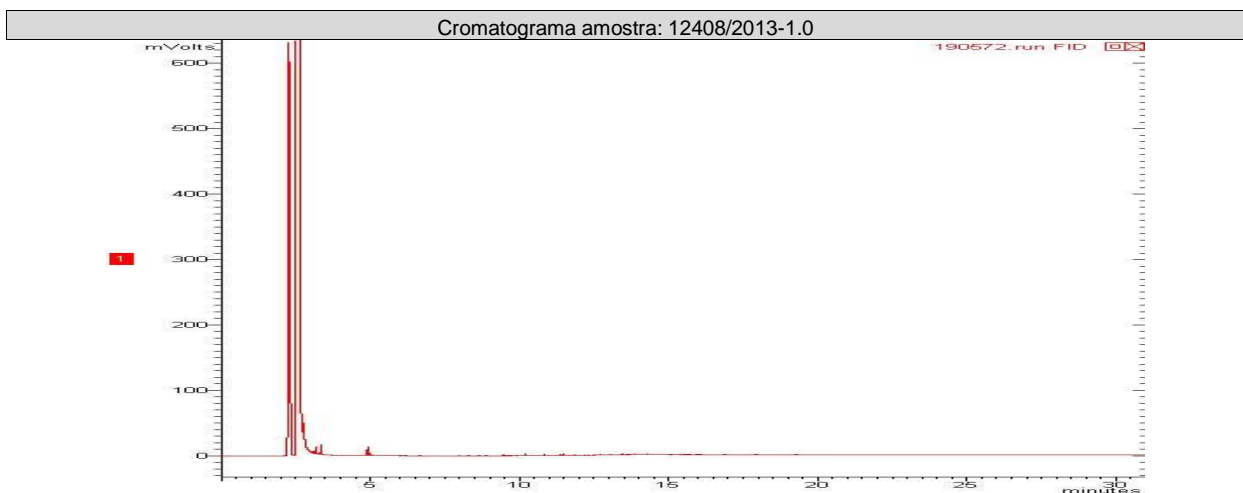



Cromatograma amostra: 12410/2013-1.0

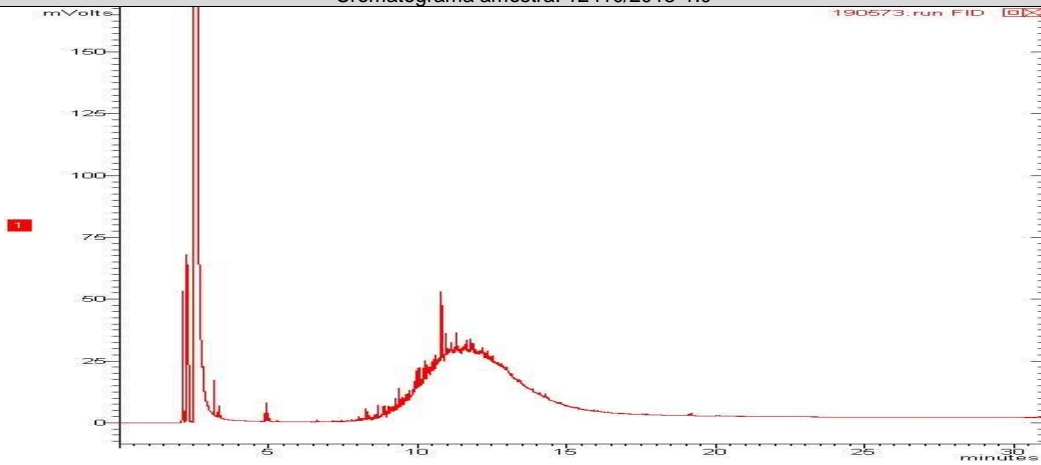

Cromatograma amostra: 12411/2013-1.0

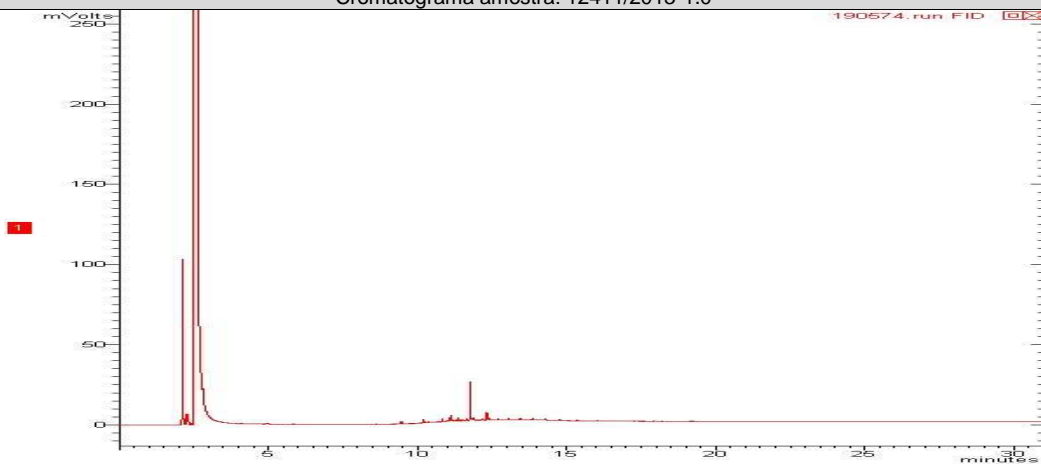

Cromatograma amostra: 12413/2013-1.0

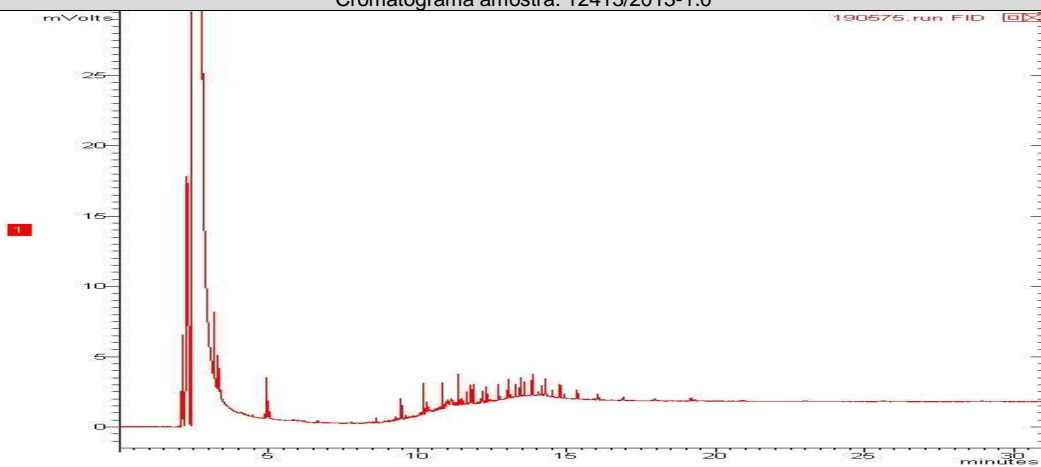

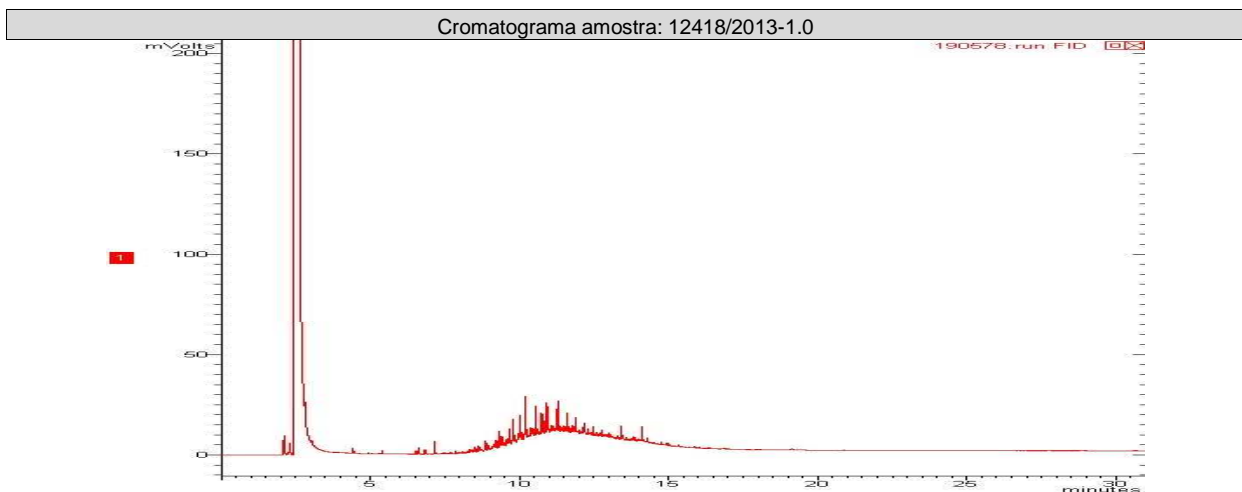
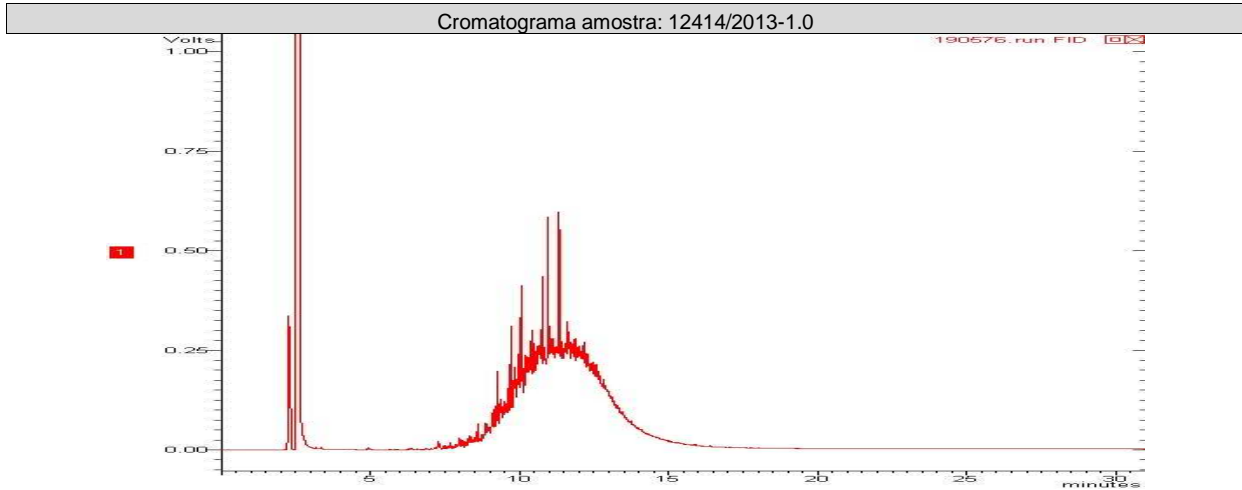

**PAH**

Início dos Ensaios: 10/06/2013

| Parâmetros             | Unidade | 12408/2013-1.0 | 12410/2013-1.0 | 12411/2013-1.0 | LQ    | LD    | Incerteza | DZ - 1841 - Valores de intervenção para águas subterrâneas |
|------------------------|---------|----------------|----------------|----------------|-------|-------|-----------|--|
| Antraceno              | µg/L    | < 0,018        | < 0,018        | < 0,018        | 0,018 | 0,006 | ± 0,1     | 5,0  |
| Benzo(a)antraceno      | µg/L    | < 0,018        | < 0,018        | < 0,018        | 0,018 | 0,006 | ± 0,1     | 0,5  |
| Benzo(a)pireno         | µg/L    | < 0,018        | < 0,018        | < 0,018        | 0,018 | 0,006 | ± 0,1     | 0,7  |
| Benzo(g,h,i)perileno   | µg/L    | < 0,018        | < 0,018        | < 0,018        | 0,018 | 0,006 | ± 0,1     | 0,05   |
| Benzo(k)fluoranteno    | µg/L    | < 0,018        | < 0,018        | < 0,018        | 0,018 | 0,006 | ± 0,1     | 0,05   |
| Criseno                | µg/L    | < 0,018        | < 0,018        | < 0,018        | 0,018 | 0,006 | ± 0,1     | 0,05   |
| Fenantreno             | µg/L    | < 0,018        | < 0,018        | < 0,018        | 0,018 | 0,006 | ± 0,1     | 5,0  |
| Fluoranteno            | µg/L    | < 0,018        | < 0,018        | < 0,018        | 0,018 | 0,006 | ± 0,1     | 1,0  |
| Indeno(1,2,3-cd)pireno | µg/L    | < 0,018        | < 0,018        | < 0,018        | 0,018 | 0,006 | ± 0,1     | 0,05   |
| Naftaleno              | µg/L    | < 0,018        | 0,150          | < 0,018        | 0,018 | 0,006 | ± 0,1     | 70,0   |



| Parâmetros             | Unidade | 12413/2013-1.0 | 12414/2013-1.0 | 12418/2013-1.0 | LQ    | LD    | Incerteza | DZ - 1841 - Valores de intervenção para águas subterrâneas |
|------------------------|---------|----------------|----------------|----------------|-------|-------|-----------|--|
| Antraceno              | µg/L    | < 0,018        | < 0,018        | < 0,018        | 0,018 | 0,006 | ± 0,1     | 5,0  |
| Benzo(a)antraceno      | µg/L    | < 0,018        | < 0,018        | < 0,018        | 0,018 | 0,006 | ± 0,1     | 0,5  |
| Benzo(a)pireno         | µg/L    | < 0,018        | < 0,018        | < 0,018        | 0,018 | 0,006 | ± 0,1     | 0,7  |
| Benzo(g,h,i)perileno   | µg/L    | < 0,018        | < 0,018        | < 0,018        | 0,018 | 0,006 | ± 0,1     | 0,05   |
| Benzo(k)fluoranteno    | µg/L    | < 0,018        | < 0,018        | < 0,018        | 0,018 | 0,006 | ± 0,1     | 0,05   |
| Criseno                | µg/L    | < 0,018        | < 0,018        | < 0,018        | 0,018 | 0,006 | ± 0,1     | 0,05   |
| Fenantreno             | µg/L    | < 0,018        | 1,450          | < 0,018        | 0,018 | 0,006 | ± 0,1     | 5,0  |
| Fluoranteno            | µg/L    | < 0,018        | < 0,018        | < 0,018        | 0,018 | 0,006 | ± 0,1     | 1,0  |
| Indeno(1,2,3-cd)pireno | µg/L    | < 0,018        | < 0,018        | < 0,018        | 0,018 | 0,006 | ± 0,1     | 0,05   |
| Naftaleno              | µg/L    | < 0,018        | < 0,018        | 0,230          | 0,018 | 0,006 | ± 0,1     | 70,0   |

CROMATOGRAMAS

Cromatograma amostra: 12408/2013-1.0

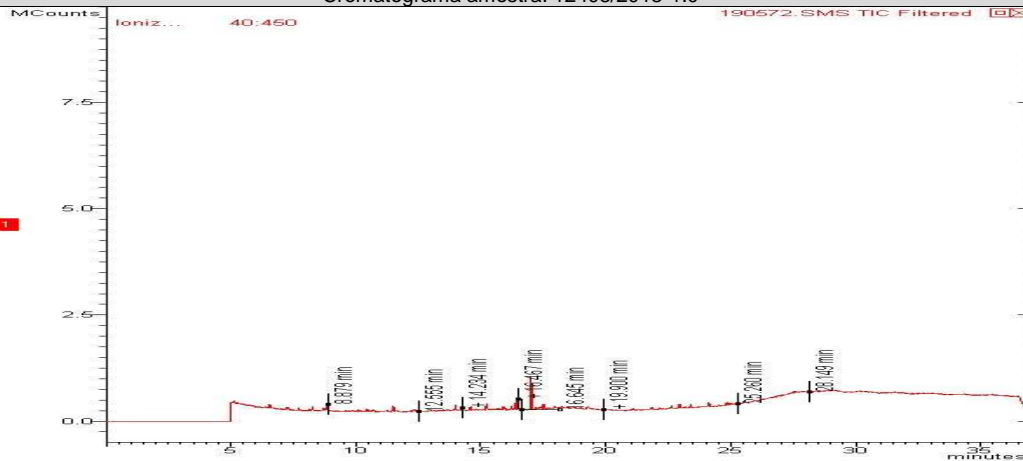

Cromatograma amostra: 12410/2013-1.0

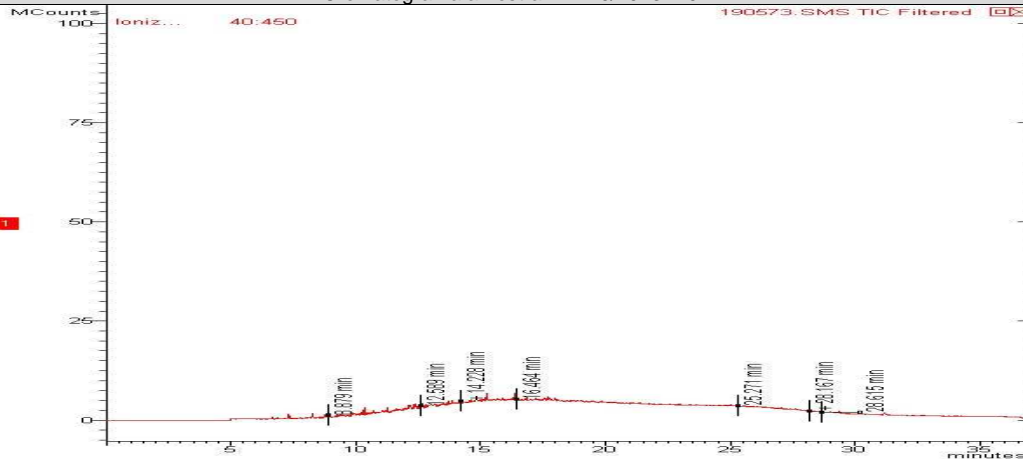



Cromatograma amostra: 12411/2013-1.0

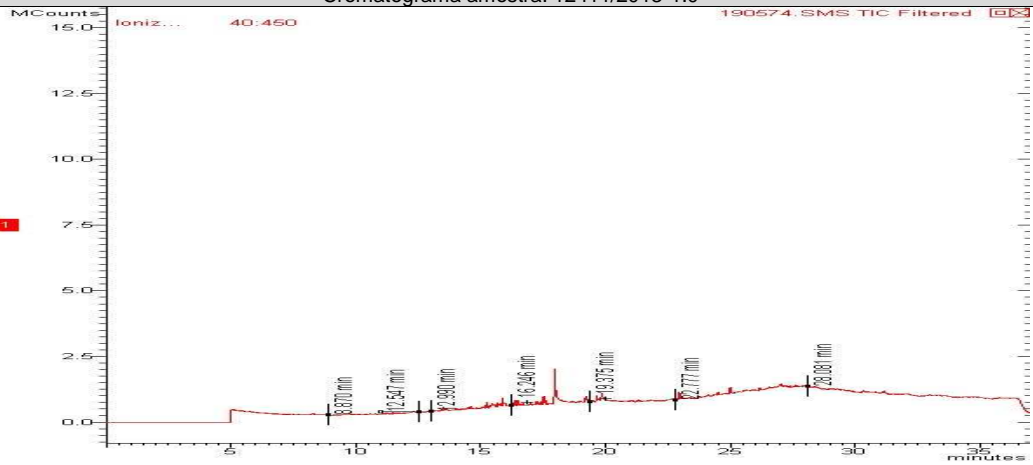

Cromatograma amostra: 12413/2013-1.0

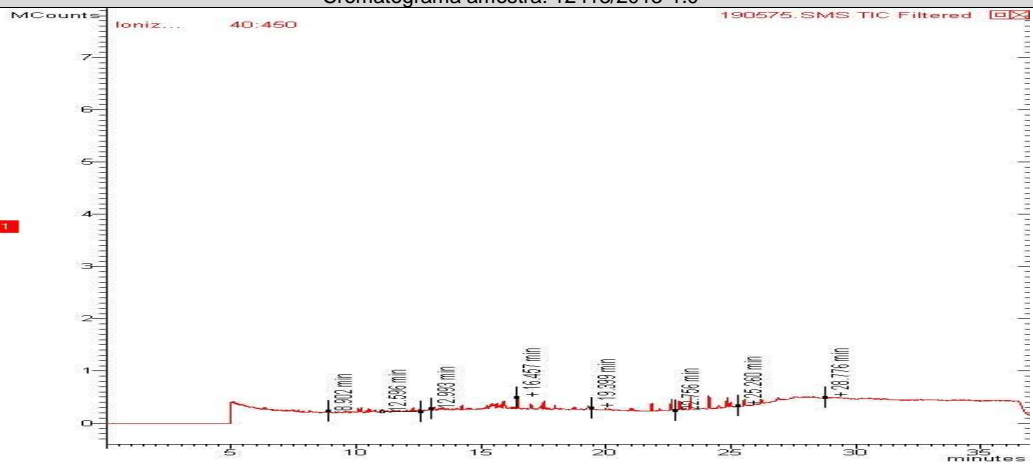

Cromatograma amostra: 12414/2013-1.0

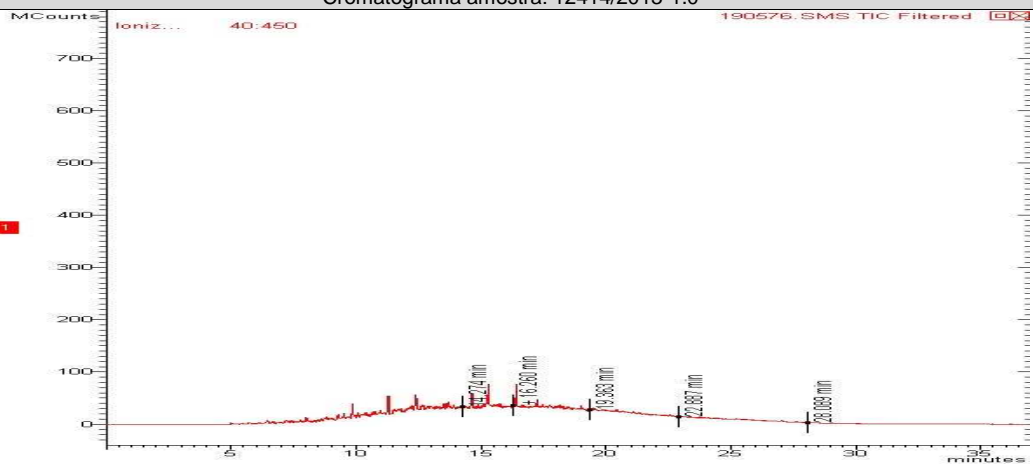



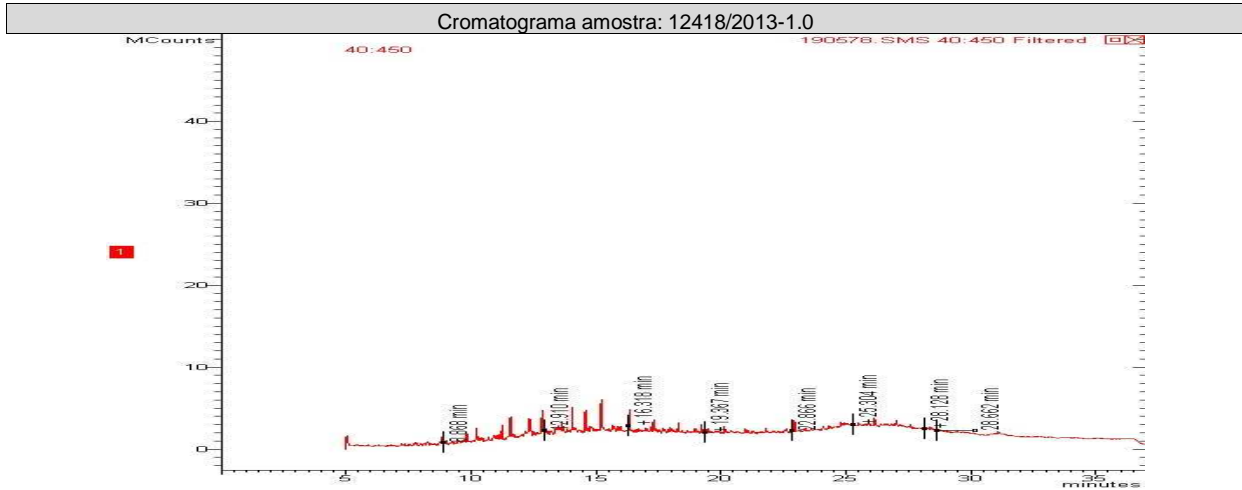

**CONTROLE DE QUALIDADE ANALÍTICO DAS AMOSTRAS**

| Recuperação BTEX                |         |     |                |                |                |                |                |                |
|---------------------------------|---------|-----|----------------|----------------|----------------|----------------|----------------|----------------|
| Parâmetros                      | Unidade | LQ  | 12408/2013-1.0 | 12418/2013-1.0 | 12411/2013-1.0 | 12413/2013-1.0 | 12414/2013-1.0 | 12410/2013-1.0 |
| p-Bromofluorbenzeno (Surrogate) | %       | --- | ---            | ---            | ---            | ---            | ---            | ---            |
| Tolueno-d8 (Surrogate)          | %       | --- | 70             | 95             | 78             | 80             | 80             | 78             |

| Recuperação TPH Total (C8 - C40) |         |     |                |                |                |                |                |                |
|----------------------------------|---------|-----|----------------|----------------|----------------|----------------|----------------|----------------|
| Parâmetros                       | Unidade | LQ  | 12408/2013-1.0 | 12410/2013-1.0 | 12411/2013-1.0 | 12414/2013-1.0 | 12418/2013-1.0 | 12413/2013-1.0 |
| o-Terfenil (Surrogate)           | %       | --- | 97             | 94             | 94             | 89             | 79             | 87             |
| 5-alfa-androstano (Surrogate)    | %       | --- | ---            | ---            | ---            | ---            | ---            | ---            |

| Recuperação PAH             |         |    |                |                |                |                |                |                |
|-----------------------------|---------|----|----------------|----------------|----------------|----------------|----------------|----------------|
| Parâmetros                  | Unidade | LQ | 12414/2013-1.0 | 12418/2013-1.0 | 12413/2013-1.0 | 12410/2013-1.0 | 12411/2013-1.0 | 12408/2013-1.0 |
| p-Terfenila-d14 (Surrogate) | %       | -- | 87             | 56             | 59             | 59             | 63             | 65             |

| Branco BTEX                     |         |            |                         |
|---------------------------------|---------|------------|-------------------------|
| Parâmetro                       | Unidade | Resultados | ID da corrida analítica |
| Benzeno                         | µg/L    | N.D.       | 3128/2013               |
| Etilbenzeno                     | µg/L    | N.D.       | 3128/2013               |
| p-Bromofluorbenzeno (Surrogate) | %       | ---        | 3128/2013               |
| Tolueno                         | µg/L    | N.D.       | 3128/2013               |
| Tolueno-d8 (Surrogate)          | %       | 94         | 3128/2013               |
| Xilenos                         | µg/L    | N.D.       | 3128/2013               |



| LCS Voláteis |         |            |                                |                         |
|--------------|---------|------------|--------------------------------|-------------------------|
| Parâmetro    | Unidade | Resultados | Faixa Aceitável de Recuperação | ID da corrida analítica |
| Benzeno      | %       | 118        | 70 - 130                       | 3128/2013               |
| Tolueno      | %       | 115        | 70 - 130                       | 3128/2013               |

| Branco PAH             |         |            |                         |
|------------------------|---------|------------|-------------------------|
| Parâmetro              | Unidade | Resultados | ID da corrida analítica |
| Antraceno              | µg/L    | N.D.       | 408/2013                |
| Benzo(a)antraceno      | µg/L    | N.D.       | 408/2013                |
| Benzo(a)pireno         | µg/L    | N.D.       | 408/2013                |
| Benzo(g,h,i)perileno   | µg/L    | N.D.       | 408/2013                |
| Benzo(k)fluoranteno    | µg/L    | N.D.       | 408/2013                |
| Criseno                | µg/L    | N.D.       | 408/2013                |
| Fenantreno             | µg/L    | N.D.       | 408/2013                |
| Fluoranteno            | µg/L    | N.D.       | 408/2013                |
| Indeno(1,2,3-cd)pireno | µg/L    | N.D.       | 408/2013                |
| Naftaleno              | µg/L    | N.D.       | 408/2013                |

| LCS PAH             |         |            |                                |                         |
|---------------------|---------|------------|--------------------------------|-------------------------|
| Parâmetro           | Unidade | Resultados | Faixa Aceitável de Recuperação | ID da corrida analítica |
| Antraceno           | %       | 100        | 45 - 140                       | 408/2013                |
| Benzo(k)fluoranteno | %       | 100        | 45 - 140                       | 408/2013                |
| Fenantreno          | %       | 100        | 45 - 140                       | 408/2013                |
| Naftaleno           | %       | 100        | 45 - 140                       | 408/2013                |

| Branco TPH             |         |            |                         |
|------------------------|---------|------------|-------------------------|
| Parâmetro              | Unidade | Resultados | ID da corrida analítica |
| o-Terfenil (Surrogate) | %       | 70         | 1743/2012               |
| TPH Total (C8 - C40)   | µg/L    | N.D.       | 1743/2012               |

| LCS TPH              |         |            |                                |                         |
|----------------------|---------|------------|--------------------------------|-------------------------|
| Parâmetro            | Unidade | Resultados | Faixa Aceitável de Recuperação | ID da corrida analítica |
| TPH Total (C8 - C40) | %       | 74         | 45 - 140                       | 1743/2012               |

## REFERÊNCIAS METODOLÓGICAS

Semi-Voláteis: USEPA SW 846 - 8270 - Semi-Volatile Organic Compounds by Gas Chromatography/Mass Spectrometry (GC/MS)  
TPH: USEPA SWEWW 846 - 8015 - Total Petroleum Hydrocarbons by Gas Chromatography/Flame Ionization Detector (GC/FID)  
Voláteis: USEPA SW 846 - 8260 - Volatile Organic Compounds by Gas Chromatography/Mass Spectrometry (GC/MS)



## OBSERVAÇÕES GERAIS

- Os resultados referem-se somente à amostra analisada.
- Este Relatório de Ensaio só pode ser reproduzido por inteiro e sem nenhuma alteração e com a aprovação por escrito da OceanusHidroquímica.
- As amostras são coletadas e preservadas seguindo as normas padronizadas SMEWW 21<sup>st</sup>-e USEPA .
- \* Serviço Terceirizado
- Abreviações:

ABNT = Associação Brasileira de Normas Técnicas

BTEX = Benzeno, Tolueno, Etilbenzeno e Xileno

ID = Identificação

LCS = Laboratory Control Sample

LD = Limite de Detecção

LQ = Limite de Quantificação

NA = Não Aplicável

ND = Não Detectável

NO = Não Objetável

NBR = Norma Brasileira

PAH = Polycyclic aromatic hydrocarbons

PCB = Polychlorinated Biphenyls

SMEWW = Standard Methods for the Examination of Water and Wastewater - 21<sup>st</sup> Edition - 2005

USEPA = United States Environmental Protection Agency

TPH = Total Petroleum Hydrocarbons.

Os dados da amostra fornecidos são de responsabilidade do solicitante.

## RESPONSÁVEIS

Relatório emitido por: Vania Pimentel

Relatório revisado por: Paulo Vitor, Vanessa Albuquerque

Responsável técnico:

Dr Ronaldo Leão  
Responsável Técnico  
CRBio-02339/85.

Data de emissão do laudo: Rio de Janeiro, 24 de junho de 2013



**LISTA DE VERIFICAÇÃO DE RECEBIMENTO DE AMOSTRAS**

**Nº da Amostra: 12408/2013-1.0**

|  |   |
|--|---|
| Cliente: CSM - Consultoria em Saneamento e Meio Ambiente |   |
| Data de recebimento: 10/06/2013                          |   |
| Código: 190572   | Identificação da Amostra: PM-01 - Viação Mirante Ltda |

|  |        |
|--|--------|
| Amostra acondicionada adequadamente?   | Sim    |
| Caixa ou embalagem das amostras está fechada e não apresenta sinais de violação? | Sim    |
| Os frascos ou embalagens contendo diretamente as amostras estão íntegros?        | Sim    |
| Os rótulos e cadeia de custódia identificam as amostras?                         | Sim    |
| A cadeia de custódia coincide com a proposta comercial?                          | Sim    |
| Termômetro utilizado   | TI-007 |
| Amostra está dentro da validade para todos os parâmetros?                        | Sim    |
| Os frascos de VOC/BTEX estavam isentos de bolhas?                                | Sim    |
| Há quantidade de amostra suficiente para todas as análises?                      | Sim    |
| Os frascos eram apropriados para o tipo de análise?                              | Sim    |

|   |
|---|
| As irregularidades de recebimento foram notificadas?<br>Notificação enviada para: _____ Data: _____ |
|---|

|              |
|--------------|
| Comentários: |
|--------------|

|  |
|--|
| Responsável pelo recebimento: Caroline Lima Ferreira |
|--|

**Nº da Amostra: 12410/2013-1.0**

|  |   |
|--|---|
| Cliente: CSM - Consultoria em Saneamento e Meio Ambiente |   |
| Data de recebimento: 10/06/2013                          |   |
| Código: 190573   | Identificação da Amostra: PM-02 - Viação Mirante Ltda |

|  |        |
|--|--------|
| Amostra acondicionada adequadamente?   | Sim    |
| Caixa ou embalagem das amostras está fechada e não apresenta sinais de violação? | Sim    |
| Os frascos ou embalagens contendo diretamente as amostras estão íntegros?        | Sim    |
| Os rótulos e cadeia de custódia identificam as amostras?                         | Sim    |
| A cadeia de custódia coincide com a proposta comercial?                          | Sim    |
| Termômetro utilizado   | TI-007 |
| Amostra está dentro da validade para todos os parâmetros?                        | Sim    |
| Os frascos de VOC/BTEX estavam isentos de bolhas?                                | Sim    |
| Há quantidade de amostra suficiente para todas as análises?                      | Sim    |
| Os frascos eram apropriados para o tipo de análise?                              | Sim    |

|   |
|---|
| As irregularidades de recebimento foram notificadas?<br>Notificação enviada para: _____ Data: _____ |
|---|

|              |
|--------------|
| Comentários: |
|--------------|

|  |
|--|
| Responsável pelo recebimento: Caroline Lima Ferreira |
|--|



**Nº da Amostra: 12411/2013-1.0**

|  |   |
|--|---|
| Cliente: CSM - Consultoria em Saneamento e Meio Ambiente |   |
| Data de recebimento: 10/06/2013                          |   |
| Código: 190574   | Identificação da Amostra: PM-03 - Viação Mirante Ltda |

|  |        |
|--|--------|
| Amostra acondicionada adequadamente?   | Sim    |
| Caixa ou embalagem das amostras está fechada e não apresenta sinais de violação? | Sim    |
| Os frascos ou embalagens contendo diretamente as amostras estão integros?        | Sim    |
| Os rótulos e cadeia de custódia identificam as amostras?                         | Sim    |
| A cadeia de custódia coincide com a proposta comercial?                          | Sim    |
| Termômetro utilizado   | TI-007 |
| Amostra está dentro da validade para todos os parâmetros?                        | Sim    |
| Os frascos de VOC/BTEX estavam isentos de bolhas?                                | Sim    |
| Há quantidade de amostra suficiente para todas as análises?                      | Sim    |
| Os frascos eram apropriados para o tipo de análise?                              | Sim    |

|   |
|---|
| As irregularidades de recebimento foram notificadas?<br>Notificação enviada para: _____ Data: _____ |
|---|

|              |
|--------------|
| Comentários: |
|--------------|

|  |
|--|
| Responsável pelo recebimento: Caroline Lima Ferreira |
|--|

**Nº da Amostra: 12413/2013-1.0**

|  |   |
|--|---|
| Cliente: CSM - Consultoria em Saneamento e Meio Ambiente |   |
| Data de recebimento: 10/06/2013                          |   |
| Código: 190575   | Identificação da Amostra: PM-04 - Viação Mirante Ltda |

|  |        |
|--|--------|
| Amostra acondicionada adequadamente?   | Sim    |
| Caixa ou embalagem das amostras está fechada e não apresenta sinais de violação? | Sim    |
| Os frascos ou embalagens contendo diretamente as amostras estão integros?        | Sim    |
| Os rótulos e cadeia de custódia identificam as amostras?                         | Sim    |
| A cadeia de custódia coincide com a proposta comercial?                          | Sim    |
| Termômetro utilizado   | TI-007 |
| Amostra está dentro da validade para todos os parâmetros?                        | Sim    |
| Os frascos de VOC/BTEX estavam isentos de bolhas?                                | Sim    |
| Há quantidade de amostra suficiente para todas as análises?                      | Sim    |
| Os frascos eram apropriados para o tipo de análise?                              | Sim    |

|   |
|---|
| As irregularidades de recebimento foram notificadas?<br>Notificação enviada para: _____ Data: _____ |
|---|

|              |
|--------------|
| Comentários: |
|--------------|

|  |
|--|
| Responsável pelo recebimento: Caroline Lima Ferreira |
|--|



### Nº da Amostra: 12414/2013 -1.0

|  |   |
|--|---|
| Cliente: CSM - Consultoria em Saneamento e Meio Ambiente |   |
| Data de recebimento: 10/06/2013                          |   |
| Código: 190576   | Identificação da Amostra: PM-05 - Viação Mirante Ltda |

|  |        |
|--|--------|
| Amostra acondicionada adequadamente?   | Sim    |
| Caixa ou embalagem das amostras está fechada e não apresenta sinais de violação? | Sim    |
| Os frascos ou embalagens contendo diretamente as amostras estão íntegros?        | Sim    |
| Os rótulos e cadeia de custódia identificam as amostras?                         | Sim    |
| A cadeia de custódia coincide com a proposta comercial?                          | Sim    |
| Termômetro utilizado   | TI-007 |
| Amostra está dentro da validade para todos os parâmetros?                        | Sim    |
| Os frascos de VOC/BTEX estavam isentos de bolhas?                                | Sim    |
| Há quantidade de amostra suficiente para todas as análises?                      | Sim    |
| Os frascos eram apropriados para o tipo de análise?                              | Sim    |

|   |
|---|
| As irregularidades de recebimento foram notificadas?<br>Notificação enviada para: _____ Data: _____ |
|---|

|              |
|--------------|
| Comentários: |
|--------------|

|  |
|--|
| Responsável pelo recebimento: Caroline Lima Ferreira |
|--|

### Nº da Amostra: 12418/ 2013-1.0

|  |   |
|--|---|
| Cliente: CSM - Consultoria em Saneamento e Meio Ambiente |   |
| Data de recebimento: 10/06/2013                          |   |
| Código: 190578   | Identificação da Amostra: PM-08 - Viação Mirante Ltda |

|  |        |
|--|--------|
| Amostra acondicionada adequadamente?   | Sim    |
| Caixa ou embalagem das amostras está fechada e não apresenta sinais de violação? | Sim    |
| Os frascos ou embalagens contendo diretamente as amostras estão íntegros?        | Sim    |
| Os rótulos e cadeia de custódia identificam as amostras?                         | Sim    |
| A cadeia de custódia coincide com a proposta comercial?                          | Sim    |
| Termômetro utilizado   | TI-007 |
| Amostra está dentro da validade para todos os parâmetros?                        | Sim    |
| Os frascos de VOC/BTEX estavam isentos de bolhas?                                | Sim    |
| Há quantidade de amostra suficiente para todas as análises?                      | Sim    |
| Os frascos eram apropriados para o tipo de análise?                              | Sim    |

|   |
|---|
| As irregularidades de recebimento foram notificadas?<br>Notificação enviada para: _____ Data: _____ |
|---|

|              |
|--------------|
| Comentários: |
|--------------|

|  |
|--|
| Responsável pelo recebimento: Caroline Lima Ferreira |
|--|



Grupo 2100

Cadeia de Custódia

Centro de Biologia Experimental Oceanus
Rua Almirante Cochrane, nº 37 - Tijuca
CEP. 20.550-040 - Rio de Janeiro - RJ
Telefone: (21) 2567-0819 - Fax: (21) 2567-3871



Nº 268/2013

CSM - Consultoria Em Saneamento e Meio Ambiente Ltda. Ref. Proposta: (21) 2797-2557

Gerente do Projeto: Ricardo Pinto
Responsável pela Coleta: Gláucio
Identificação do Projeto: Viação Mirante Ltda.

Table with columns: Data, Hora, Identificação da Amostra, Nº do Cliente, Matriz, Número de Frascos, BTEX, PAHs, TPHs, Observações. Contains handwritten data for samples PM-01 to PM-08.

Handwritten receipt from Hidroquímica Eigenhatisa, dated 10/6/13, received by Carolina Lima.

\*Uso exclusivo do Laboratório Oceanus

Enviado por:
Recebido por:
Observações:
Transporte: (X) Cliente ( ) Outros
Temperatura no recebimento: °C