



RELATÓRIO DE ENSAIO: 2191/2013

DADOS REFERENTES AO CLIENTE	
Empresa Solicitante:	CSM - Consultoria em Saneamento e Meio Ambiente
Endereço:	Rua Crispim, 56
Bairro:	Centro - Mesquita
Cidade:	Rio de Janeiro
UF:	RJ
CEP:	26.235-330
Nome do Solicitante:	Leonardo
Telefone para contato:	2796-4535
Email para contato:	analises@grupoambientalbrasil.com.br
Processo Comercial:	268/2013

Nº. da amostra	Referência Oceanus	Referência do cliente	Data de Coleta	Data de Recebimento
12983/2013-1.0	191412	PM-03 - Lubrificação Técnica Lubritec	14/6/2013 11:07:00	14/6/2013
12984/2013-1.0	191413	PM-04 - Lubrificação Técnica Lubritec	14/6/2013 11:22:00	14/6/2013
12985/2013-1.0	191414	PM-05 - Lubrificação Técnica Lubritec	14/6/2013 11:39:00	14/6/2013
12986/2013-1.0	191415	PM-06 - Lubrificação Técnica Lubritec	14/6/2013 11:55:00	14/6/2013

Matriz	Líquida	Tipo de Coleta	Simplex
Temperatura de recebimento (°C)	26,3	Tipo de Amostra	Água Subterrânea
Coletor	Cliente	Informações Relevantes	Análises realizadas pelo Laboratório Hidroquímica

RESULTADOS ANALÍTICOS DAS AMOSTRAS

Legislação ou Norma: DZ - 1841 - Valores de intervenção para águas subterrâneas

BTEX

Início dos Ensaios: 14/06/2013

Parâmetros	Unidade	12983/2013-1.0	12984/2013-1.0	12985/2013-1.0	LQ	LD	Incerteza	DZ - 1841 - Valores de intervenção para águas subterrâneas
Benzeno	µg/L	63,39	< 1	5110,00	1,00	0,30	±0,5	5
Etilbenzeno	µg/L	1,00	< 1	1420,00	1,00	0,30	±0,5	200
Tolueno	µg/L	3,00	2,10	158,80	1,00	0,30	±0,5	170
Xilenos	µg/L	< 1	4,50	639,29	1,00	0,30	±0,5	300

Parâmetros	Unidade	12986/2013-1.0	LQ	LD	Incerteza	DZ - 1841 - Valores de intervenção para águas subterrâneas
Benzeno	µg/L	12352,00	1,00	0,30	±0,5	5
Etilbenzeno	µg/L	2792,00	1,00	0,30	±0,5	200
Tolueno	µg/L	17534,00	1,00	0,30	±0,5	170
Xilenos	µg/L	9047,00	1,00	0,30	±0,5	300



CROMATOGRAMAS

Cromatograma amostra: 12983/2013-1.0

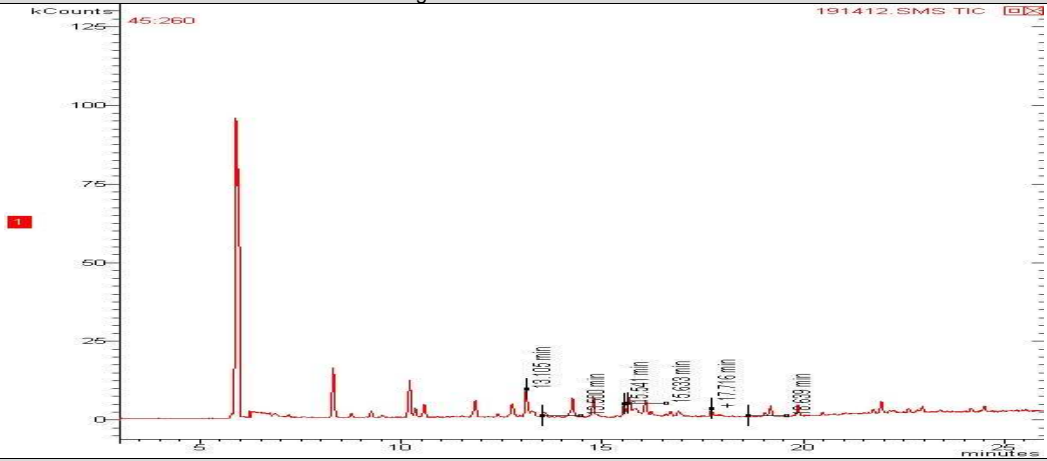

Cromatograma amostra: 12983/2013-1.0

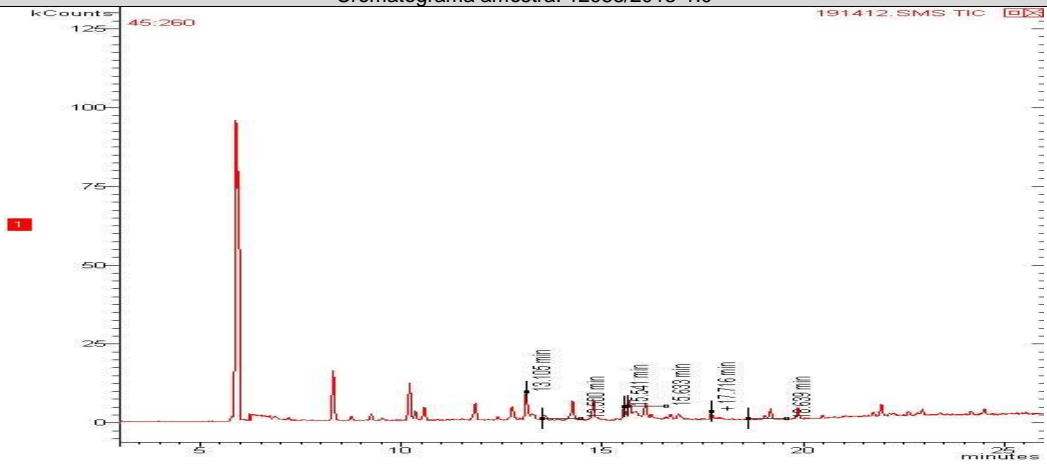

Cromatograma amostra: 12984/2013-1.0

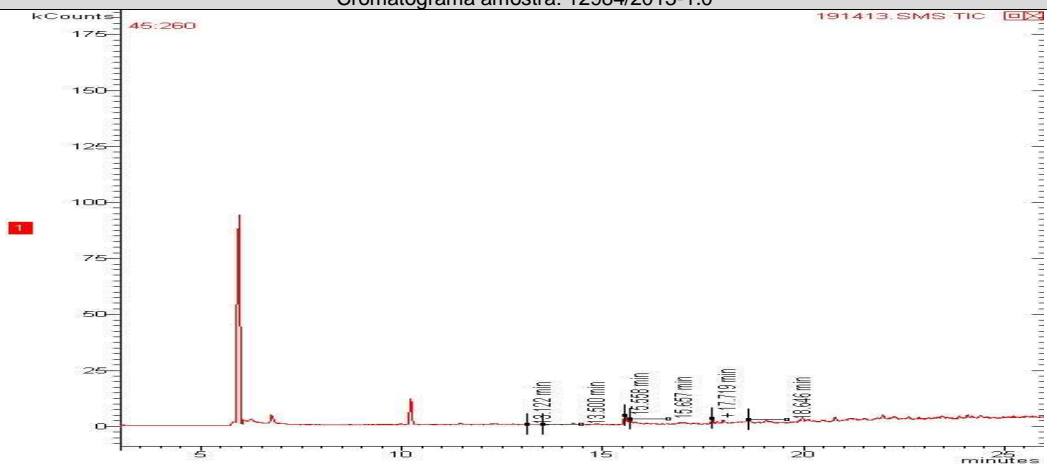

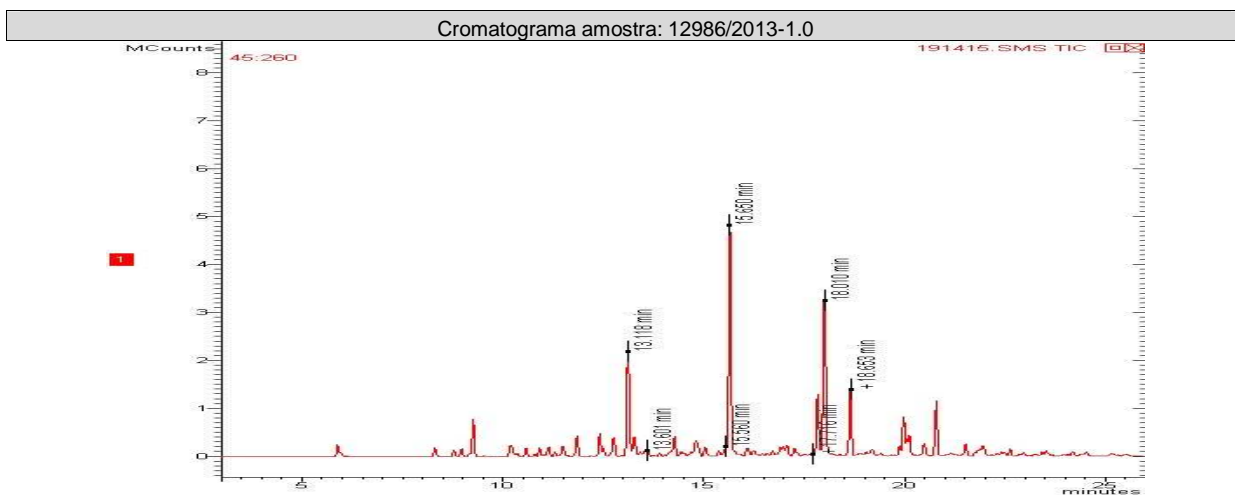
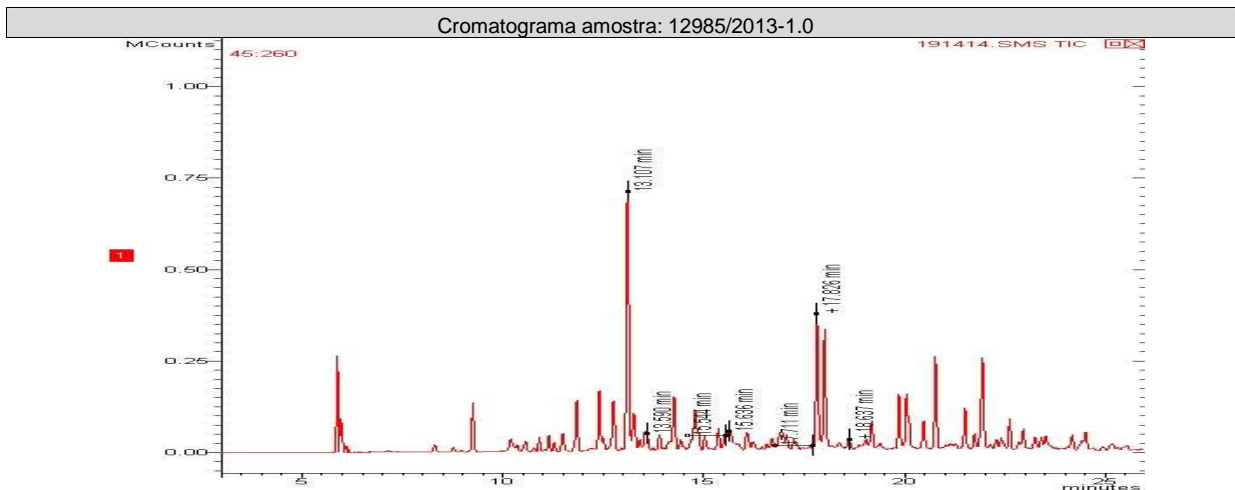

TPH Total (C8 - C40)

Início dos Ensaios: 14/06/2013

Parâmetros	Unidade	12983/2013-1.0	12984/2013-1.0	12985/2013-1.0	LQ	LD	Incerteza	DZ - 1841 - Valores de intervenção para águas subterrâneas
TPH Total (C8 - C40)	ug/L	432,00	2942,00	15094,00	200,0	35,65	±10	600

Parâmetros	Unidade	12986/2013-1.0			LQ	LD	Incerteza	DZ - 1841 - Valores de intervenção para águas subterrâneas
TPH Total (C8 - C40)	ug/L	28542,00			200,0	35,65	±10	600



Cromatograma amostra: 12983/2013-1.0

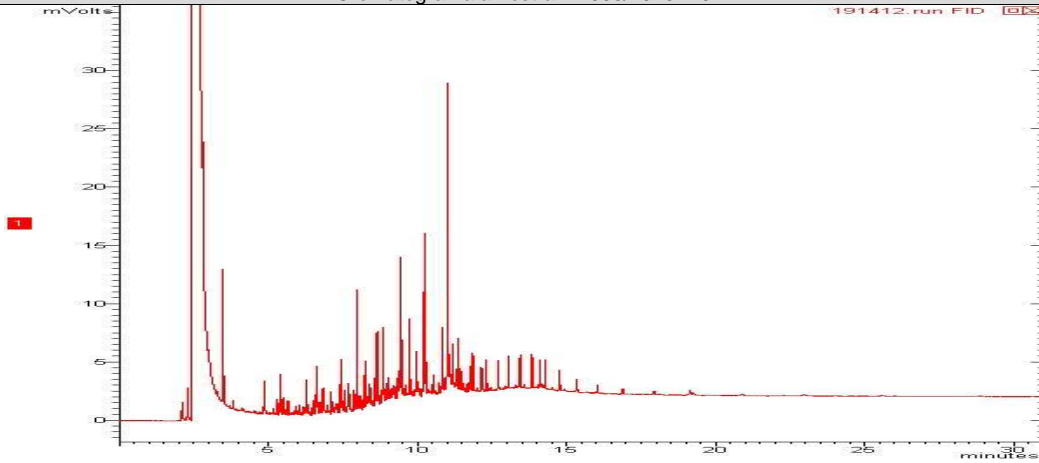

Cromatograma amostra: 12984/2013-1.0

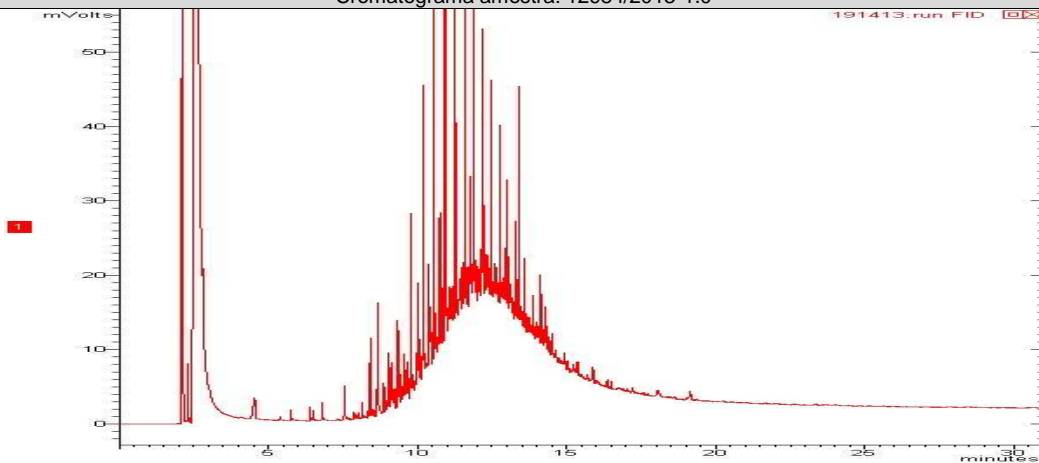

Cromatograma amostra: 12985/2013-1.0

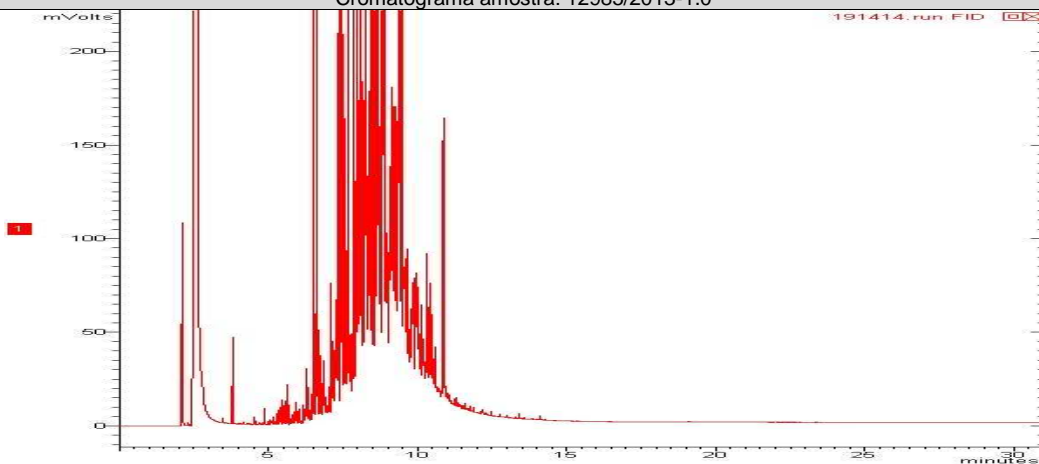

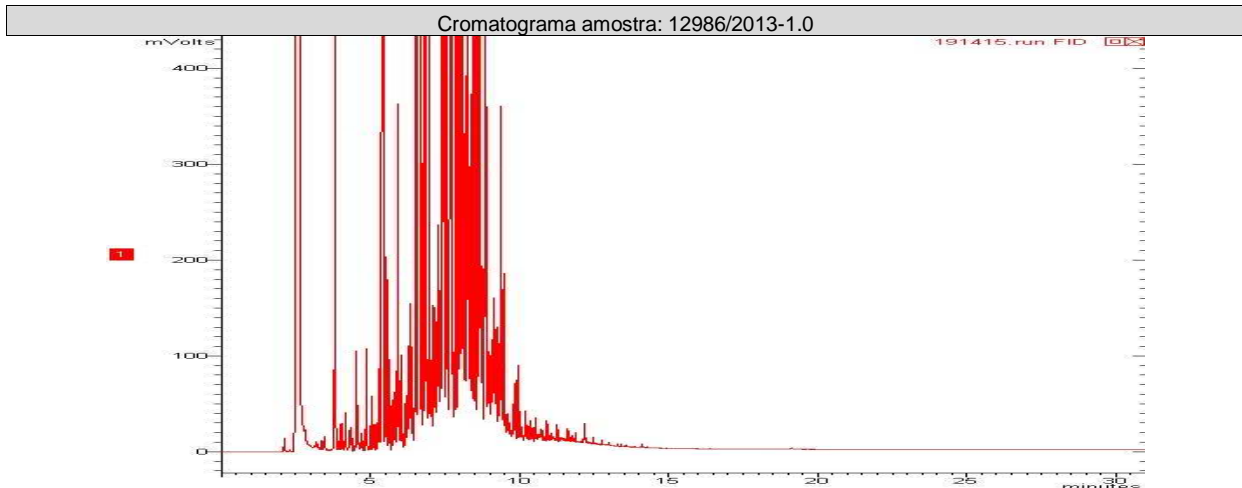

PAH

Início dos Ensaios: 14/06/2013

Parâmetros	Unidade	12983/2013-1.0	12984/2013-1.0	12985/2013-1.0	LQ	LD	Incerteza	DZ - 1841 - Valores de intervenção para águas subterrâneas
Antraceno	µg/L	< 0,018	< 0,018	< 0,018	0,018	0,006	± 0,1	5,0
Benzo(a)antraceno	µg/L	< 0,018	< 0,018	0,180	0,018	0,006	± 0,1	0,5
Benzo(a)pireno	µg/L	< 0,018	< 0,018	0,190	0,018	0,006	± 0,1	0,7
Benzo(g,h,i)perileno	µg/L	< 0,018	< 0,018	< 0,018	0,018	0,006	± 0,1	0,05
Benzo(k)fluoranteno	µg/L	< 0,018	< 0,018	< 0,018	0,018	0,006	± 0,1	0,05
Criseno	µg/L	< 0,018	< 0,018	0,240	0,018	0,006	± 0,1	0,05
Fenantreno	µg/L	< 0,018	0,250	0,730	0,018	0,006	± 0,1	5,0
Fluoranteno	µg/L	< 0,018	< 0,018	0,490	0,018	0,006	± 0,1	1,0
Indeno(1,2,3-cd)pireno	µg/L	< 0,018	< 0,018	< 0,018	0,018	0,006	± 0,1	0,05
Naftaleno	µg/L	2,490	0,150	76,700	0,018	0,006	± 0,1	70,0

Parâmetros	Unidade	12986/2013-1.0			LQ	LD	Incerteza	DZ - 1841 - Valores de intervenção para águas subterrâneas
Antraceno	µg/L	< 0,018			0,018	0,006	± 0,1	5,0
Benzo(a)antraceno	µg/L	< 0,018			0,018	0,006	± 0,1	0,5
Benzo(a)pireno	µg/L	< 0,018			0,018	0,006	± 0,1	0,7
Benzo(g,h,i)perileno	µg/L	< 0,018			0,018	0,006	± 0,1	0,05
Benzo(k)fluoranteno	µg/L	< 0,018			0,018	0,006	± 0,1	0,05
Criseno	µg/L	0,200			0,018	0,006	± 0,1	0,05
Fenantreno	µg/L	2,080			0,018	0,006	± 0,1	5,0
Fluoranteno	µg/L	0,170			0,018	0,006	± 0,1	1,0
Indeno(1,2,3-cd)pireno	µg/L	< 0,018			0,018	0,006	± 0,1	0,05
Naftaleno	µg/L	48,500			0,018	0,006	± 0,1	70,0



CROMATOGRAMAS

Cromatograma amostra: 12983/2013-1.0

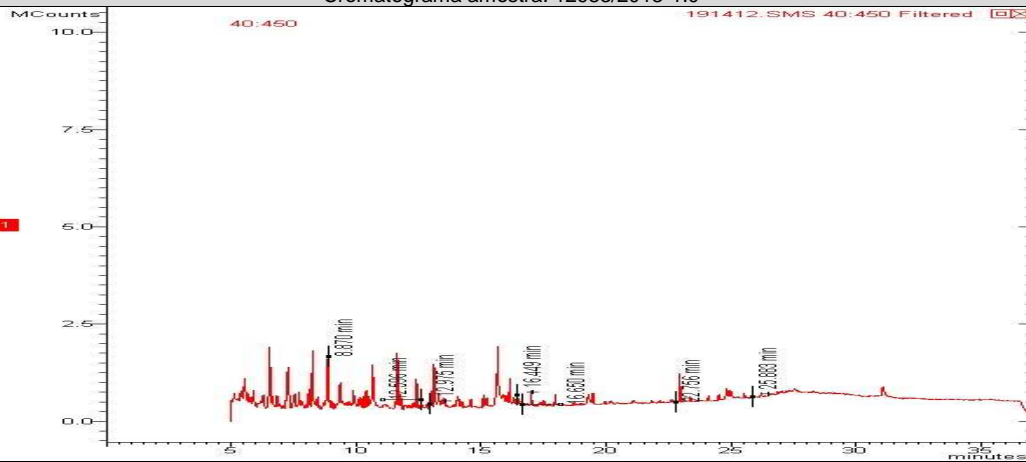

Cromatograma amostra: 12984/2013-1.0

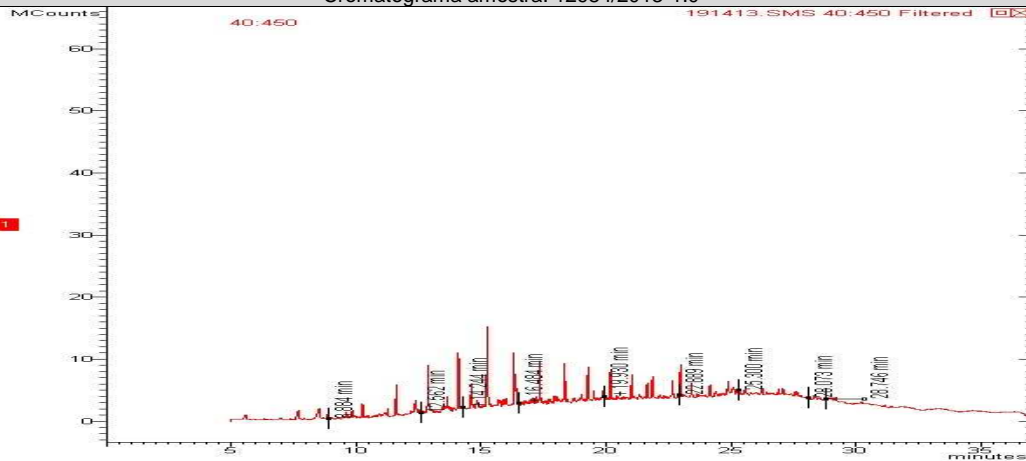

Cromatograma amostra: 12985/2013-1.0

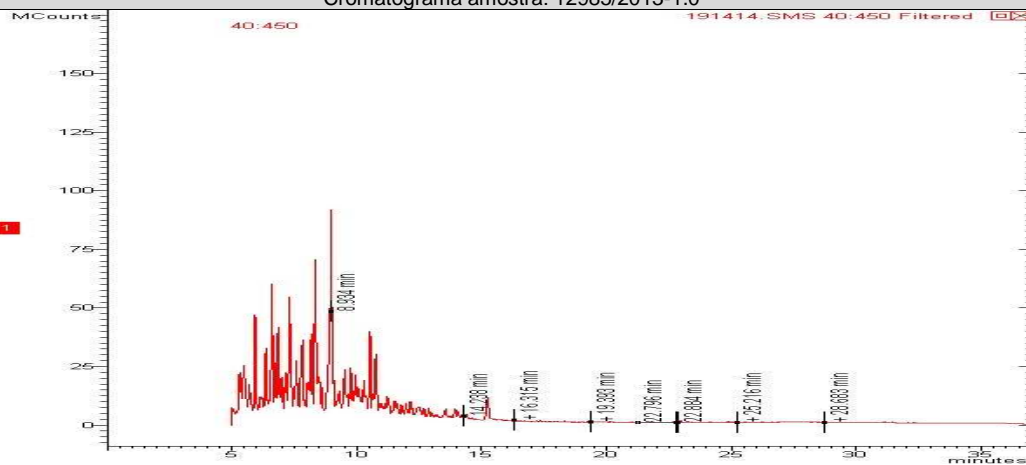

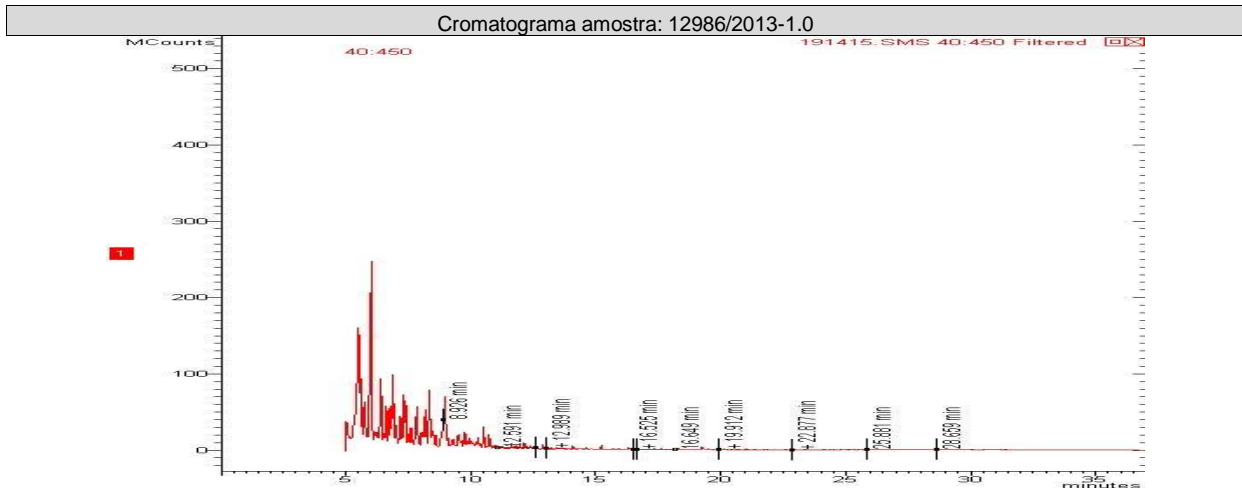

CONTROLE DE QUALIDADE ANALÍTICO DAS AMOSTRAS

Recuperação BTEX

Parâmetros	Unidade	LQ	12983/2013-1.0	12986/2013-1.0	12984/2013-1.0	12985/2013-1.0		
p-Bromofluorbenzeno (Surrogate)	%	---	---	---	---	---		
Tolueno-d8 (Surrogate)	%	---	92	100	95	107		

Recuperação TPH Total (C8 - C40)

Parâmetros	Unidade	LQ	12983/2013-1.0	12984/2013-1.0	12985/2013-1.0	12986/2013-1.0		
o-Terfenil (Surrogate)	%	---	103	107	108	107		
5-alfa-androstano (Surrogate)	%	---	---	---	---	---		

Recuperação PAH

Parâmetros	Unidade	LQ	12985/2013-1.0	12986/2013-1.0	12984/2013-1.0	12983/2013-1.0		
p-Terfenila-d14 (Surrogate)	%	--	108	95	93	105		

Branco BTEX

Parâmetro	Unidade	Resultados	ID da corrida analítica
Benzeno	µg/L	N.D.	3228/2013
Etilbenzeno	µg/L	N.D.	3228/2013
p-Bromofluorbenzeno (Surrogate)	%	---	3228/2013
Tolueno	µg/L	N.D.	3228/2013
Tolueno-d8 (Surrogate)	%	98	3228/2013
Xilenos	µg/L	N.D.	3228/2013



LCS Voláteis				
Parâmetro	Unidade	Resultados	Faixa Aceitável de Recuperação	ID da corrida analítica
Benzeno	%	115	70 - 130	3228/2013
Tolueno	%	113	70 - 130	3228/2013

Branco PAH			
Parâmetro	Unidade	Resultados	ID da corrida analítica
Antraceno	µg/L	N.D.	408/2013
Benzo(a)antraceno	µg/L	N.D.	408/2013
Benzo(a)pireno	µg/L	N.D.	408/2013
Benzo(g,h,i)perileno	µg/L	N.D.	408/2013
Benzo(k)fluoranteno	µg/L	N.D.	408/2013
Criseno	µg/L	N.D.	408/2013
Fenantreno	µg/L	N.D.	408/2013
Fluoranteno	µg/L	N.D.	408/2013
Indeno(1,2,3-cd)pireno	µg/L	N.D.	408/2013
Naftaleno	µg/L	N.D.	408/2013

LCS PAH				
Parâmetro	Unidade	Resultados	Faixa Aceitável de Recuperação	ID da corrida analítica
Antraceno	%	100	45 - 140	408/2013
Benzo(k)fluoranteno	%	100	45 - 140	408/2013
Fenantreno	%	100	45 - 140	408/2013
Naftaleno	%	100	45 - 140	408/2013

Branco TPH			
Parâmetro	Unidade	Resultados	ID da corrida analítica
o-Terfenil (Surrogate)	%	70	1743/2012
TPH Total (C8 - C40)	µg/L	N.D.	1743/2012

LCS TPH				
Parâmetro	Unidade	Resultados	Faixa Aceitável de Recuperação	ID da corrida analítica
TPH Total (C8 - C40)	%	74	45 - 140	1743/2012

REFERÊNCIAS METODOLÓGICAS

Semi-Voláteis: USEPA SW 846 - 8270 - Semi-Volatile Organic Compounds by Gas Chromatography/Mass Spectrometry (GC/MS)
TPH: USEPA SWEWW 846 - 8015 - Total Petroleum Hydrocarbons by Gas Chromatography/Flame Ionization Detector (GC/FID)
Voláteis: USEPA SW 846 - 8260 - Volatile Organic Compounds by Gas Chromatography/Mass Spectrometry (GC/MS)



OBSERVAÇÕES GERAIS

- Os resultados referem-se somente à amostra analisada.
- Este Relatório de Ensaio só pode ser reproduzido por inteiro e sem nenhuma alteração e com a aprovação por escrito da Oceanus-Hidroquímica.
- As amostras são coletadas e preservadas seguindo as normas padronizadas SMEWW 21st e USEPA .
- * Serviço Terceirizado
- Abreviações:

ABNT = Associação Brasileira de Normas Técnicas

BTEX = Benzeno, Tolueno, Etilbenzeno e Xileno

ID = Identificação

LCS = Laboratory Control Sample

LD = Limite de Detecção

LQ = Limite de Quantificação

NA = Não Aplicável

ND = Não Detectável

NO = Não Objetável

NBR = Norma Brasileira

PAH = Polycyclic aromatic hydrocarbons

PCB = Polychlorinated Biphenyls

SMEWW = Standard Methods for the Examination of Water and Wastewater - 21st Edition - 2005

USEPA = United States Environmental Protection Agency

TPH = Total Petroleum Hydrocarbons.

Os dados da amostra fornecidos são de responsabilidade do solicitante.

RESPONSÁVEIS

Relatório emitido por: Vania Pimentel

Relatório revisado por: Paulo Vítor

Responsável técnico:

Dr Ronaldo Leão
Responsável Técnico
CRBio-02339/85.

Data de emissão do laudo: Rio de Janeiro, 26 de junho de 2013



LISTA DE VERIFICAÇÃO DE RECEBIMENTO DE AMOSTRAS

Nº da Amostra: 12983/2013-1.0

Cliente: CSM - Consultoria em Saneamento e Meio Ambiente	
Data de recebimento: 14/06/2013	
Código: 191412	Identificação da Amostra: PM-03 - Lubrificação Técnica Lubritec

Amostra acondicionada adequadamente?	Sim
Caixa ou embalagem das amostras está fechada e não apresenta sinais de violação?	Sim
Os frascos ou embalagens contendo diretamente as amostras estão íntegros?	Sim
Os rótulos e cadeia de custódia identificam as amostras?	Sim
A cadeia de custódia coincide com a proposta comercial?	Sim
Termômetro utilizado	TI-007
Amostra está dentro da validade para todos os parâmetros?	Sim
Os frascos de VOC/BTEX estavam isentos de bolhas?	Sim
Há quantidade de amostra suficiente para todas as análises?	Sim
Os frascos eram apropriados para o tipo de análise?	Sim

As irregularidades de recebimento foram notificadas? Notificação enviada para: _____ Data: _____

Comentários:

Responsável pelo recebimento: Caroline Lima Ferreira
--

Nº da Amostra: 12984/2013-1.0

Cliente: CSM - Consultoria em Saneamento e Meio Ambiente	
Data de recebimento: 14/06/2013	
Código: 191413	Identificação da Amostra: PM-04 - Lubrificação Técnica Lubritec

Amostra acondicionada adequadamente?	Sim
Caixa ou embalagem das amostras está fechada e não apresenta sinais de violação?	Sim
Os frascos ou embalagens contendo diretamente as amostras estão íntegros?	Sim
Os rótulos e cadeia de custódia identificam as amostras?	Sim
A cadeia de custódia coincide com a proposta comercial?	Sim
Termômetro utilizado	TI-007
Amostra está dentro da validade para todos os parâmetros?	Sim
Os frascos de VOC/BTEX estavam isentos de bolhas?	Sim
Há quantidade de amostra suficiente para todas as análises?	Sim
Os frascos eram apropriados para o tipo de análise?	Sim

As irregularidades de recebimento foram notificadas? Notificação enviada para: _____ Data: _____

Comentários:

Responsável pelo recebimento: Caroline Lima Ferreira
--



Nº da Amostra: 12985/ 2013-1.0

Cliente: CSM - Consultoria em Saneamento e Meio Ambiente	
Data de recebimento: 14/06/2013	
Código: 191414	Identificação da Amostra: PM-05 - Lubrificação Técnica Lubritec

Amostra acondicionada adequadamente?	Sim
Caixa ou embalagem das amostras está fechada e não apresenta sinais de violação?	Sim
Os frascos ou embalagens contendo diretamente as amostras estão íntegros?	Sim
Os rótulos e cadeia de custódia identificam as amostras?	Sim
A cadeia de custódia coincide com a proposta comercial?	Sim
Termômetro utilizado	TI-007
Amostra está dentro da validade para todos os parâmetros?	Sim
Os frascos de VOC/BTEX estavam isentos de bolhas?	Sim
Há quantidade de amostra suficiente para todas as análises?	Sim
Os frascos eram apropriados para o tipo de análise?	Sim

As irregularidades de recebimento foram notificadas? Notificação enviada para: _____ Data: _____

Comentários:

Responsável pelo recebimento: Caroline Lima Ferreira
--

Nº da Amostra: 12986/2013-1.0

Cliente: CSM - Consultoria em Saneamento e Meio Ambiente	
Data de recebimento: 14/06/2013	
Código: 191415	Identificação da Amostra: PM-06 - Lubrificação Técnica Lubritec

Amostra acondicionada adequadamente?	Sim
Caixa ou embalagem das amostras está fechada e não apresenta sinais de violação?	Sim
Os frascos ou embalagens contendo diretamente as amostras estão íntegros?	Sim
Os rótulos e cadeia de custódia identificam as amostras?	Sim
A cadeia de custódia coincide com a proposta comercial?	Sim
Termômetro utilizado	TI-007
Amostra está dentro da validade para todos os parâmetros?	Sim
Os frascos de VOC/BTEX estavam isentos de bolhas?	Sim
Há quantidade de amostra suficiente para todas as análises?	Sim
Os frascos eram apropriados para o tipo de análise?	Sim

As irregularidades de recebimento foram notificadas? Notificação enviada para: _____ Data: _____

Comentários:

Responsável pelo recebimento: Caroline Lima Ferreira
--



Grupo SIA

268/2013

Cadeia de Custódia

Centro de Biologia Experimental Oceanus
Rua Almirante Cochrane, nº 37 - Tijuca
CEP: 20.550-040 - Rio de Janeiro - RJ
Telefone: (21) 2567-0819 - Fax: (21) 2567-3871

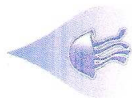

Cliente Laboratório Oceanus: CSM - Consultoria Em Saneamento e Meio Ambiente Ltda.
Gerente do Projeto: Ricardo Pinto (21) 2797-2557
Ref. Proposta: Nº

Responsável pela Coleta: MARIUS
E-mail:
Telefone:
E-mail:

Table with columns: Data, Hora, Identificação da Amostra, Nº do Cliente*, Matriz, Número de Frascos, TPH, PAH, BTEX, Observações. Includes handwritten entries for samples PM-03, PM-04, PM-05, PM-06.

Recebido dia: 16/03
Laboratório Hidroquímica Engenharia e
Laboratórios LTDA
CNPJ: 42.114.735/0001-30
Tel.: 3293-7000

* Uso exclusivo do Laboratório Oceanus
Enviado por: MARIUS LEALOS
Recebido por:
Observações:
Transporte: () Cliente () Outros
Temperatura no recebimento: 26,3 °C