



RELATÓRIO DE ENSAIO: 2703/2013

DADOS REFERENTES AO CLIENTE	
Empresa Solicitante:	CSM - Consultoria em Saneamento e Meio Ambiente
Endereço:	Rua Crispim, 56
Bairro:	Centro - Mesquita
Cidade:	Rio de Janeiro
UF:	RJ
CEP:	26.235-330
Nome do Solicitante:	Leonardo
Telefone para contato:	2796-4535
Email para contato:	analises@grupoambientalbrasil.com.br
Processo Comercial:	268/2013

Nº. da amostra	Referência Oceanus	Referência do cliente	Data de Coleta	Data de Recebimento
15321/2013-1.0	193656	PM-01-AUTO POSTO SÃO TIAGO LTDA	2/7/2013	8/7/2013
15322/2013-1.0	193657	PM-02-AUTO POSTO SÃO TIAGO LTDA	2/7/2013	8/7/2013
15323/2013-1.0	193658	PM-03-AUTO POSTO SÃO TIAGO LTDA	2/7/2013	8/7/2013
15324/2013-1.0	193659	PM-04-AUTO POSTO SÃO TIAGO LTDA	2/7/2013	8/7/2013
15325/2013-1.0	193660	PM-05-AUTO POSTO SÃO TIAGO LTDA	2/7/2013	8/7/2013
15326/2013-1.0	193661	PM-06-AUTO POSTO SÃO TIAGO LTDA	2/7/2013	8/7/2013
15327/2013-1.0	193662	PM-07-AUTO POSTO SÃO TIAGO LTDA	2/7/2013	8/7/2013
15328/2013-1.0	193663	PM-08-AUTO POSTO SÃO TIAGO LTDA	2/7/2013	8/7/2013
15329/2013-1.0	193664	PM-09-AUTO POSTO SÃO TIAGO LTDA	2/7/2013	8/7/2013
15330/2013-1.0	193665	PM-10-AUTO POSTO SÃO TIAGO LTDA	2/7/2013	8/7/2013
15331/2013-1.0	193666	PM-11-AUTO POSTO SÃO TIAGO LTDA	2/7/2013	8/7/2013

Matriz	Líquida	Tipo de Coleta	Simples
Temperatura de recebimento (°C)	4,0	Tipo de Amostra	Água Subterrânea
Coletor	Cliente	Informações Relevantes	Análises realizadas pelo Laboratório Hidroquímica

RESULTADOS ANALÍTICOS DAS AMOSTRAS

Legislação ou Norma: DZ - 1841 - Valores de intervenção para águas subterrâneas

BTEX

Início dos Ensaio: 08/07/2013

Parâmetros	Unidade	15321/2013-1.0	15322/2013-1.0	15323/2013-1.0	LQ	LD	Incerteza	DZ - 1841 - Valores de intervenção para águas subterrâneas
Benzeno	µg/L	< 1	< 1	< 1	1,00	0,30	±0,5	5
Etilbenzeno	µg/L	1683,00	< 1	< 1	1,00	0,30	±0,5	200
Tolueno	µg/L	8,05	< 1	< 1	1,00	0,30	±0,5	170
Xilenos	µg/L	< 1	< 1	< 1	1,00	0,30	±0,5	300



Parâmetros	Unidade	15324/2013-1.0	15325/2013-1.0	15326/2013-1.0	LQ	LD	Incerteza	DZ - 1841 - Valores de intervenção para águas subterrâneas
Benzeno	µg/L	< 1	< 1	< 1	1,00	0,30	±0,5	5
Etilbenzeno	µg/L	< 1	< 1	392,10	1,00	0,30	±0,5	200
Tolueno	µg/L	< 1	< 1	2,66	1,00	0,30	±0,5	170
Xilenos	µg/L	< 1	< 1	< 1	1,00	0,30	±0,5	300

Parâmetros	Unidade	15327/2013-1.0	15328/2013-1.0	15329/2013-1.0	LQ	LD	Incerteza	DZ - 1841 - Valores de intervenção para águas subterrâneas
Benzeno	µg/L	3451,00	< 1	< 1	1,00	0,30	±0,5	5
Etilbenzeno	µg/L	1285,00	< 1	< 1	1,00	0,30	±0,5	200
Tolueno	µg/L	9040,00	< 1	< 1	1,00	0,30	±0,5	170
Xilenos	µg/L	3941,00	< 1	< 1	1,00	0,30	±0,5	300

Parâmetros	Unidade	15330/2013-1.0	15331/2013-1.0		LQ	LD	Incerteza	DZ - 1841 - Valores de intervenção para águas subterrâneas
Benzeno	µg/L	< 1	< 1		1,00	0,30	±0,5	5
Etilbenzeno	µg/L	< 1	1,94		1,00	0,30	±0,5	200
Tolueno	µg/L	< 1	2,48		1,00	0,30	±0,5	170
Xilenos	µg/L	< 1	1,00		1,00	0,30	±0,5	300

CROMATOGRAMAS

Cromatograma amostra: 15321/2013-1.0

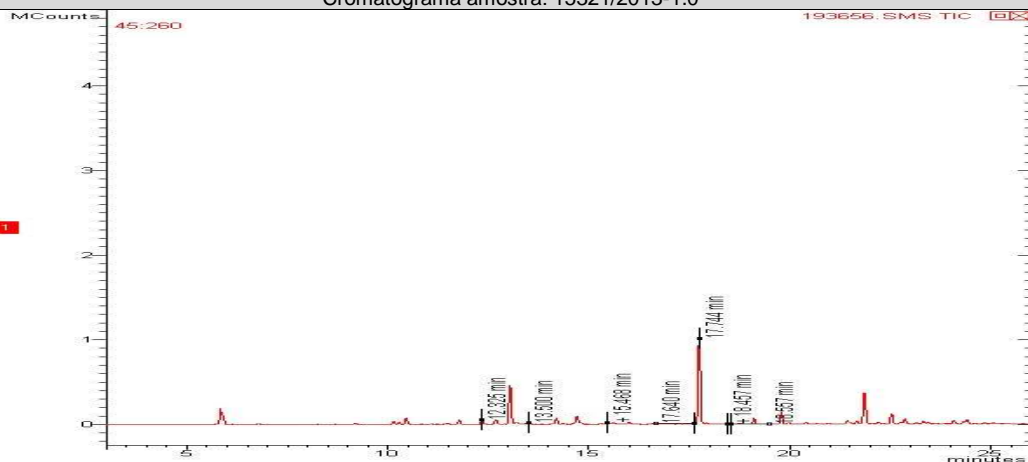



Cromatograma amostra: 15322/2013-1.0

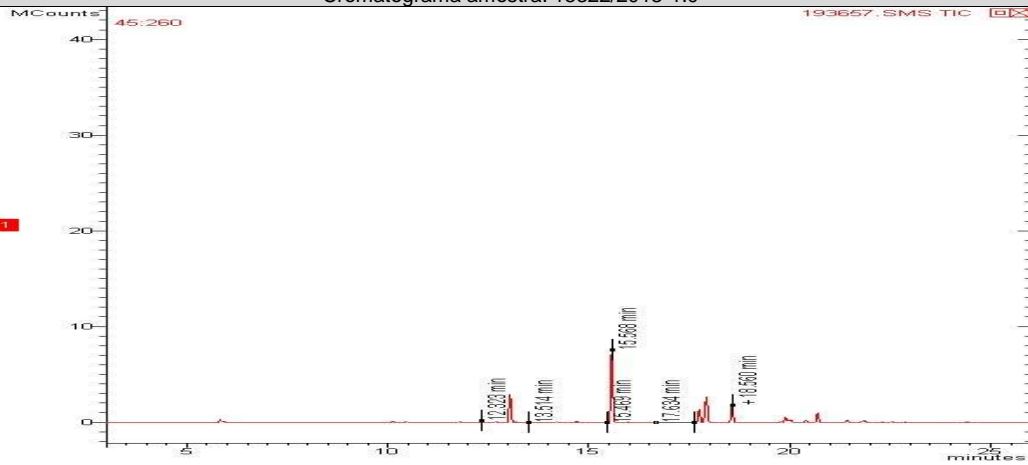

Cromatograma amostra: 15323/2013-1.0

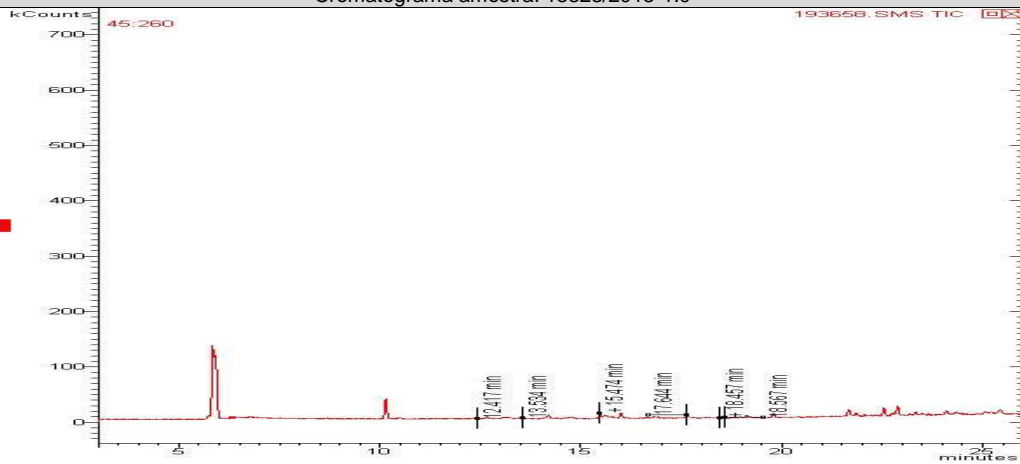

Cromatograma amostra: 15324/2013-1.0

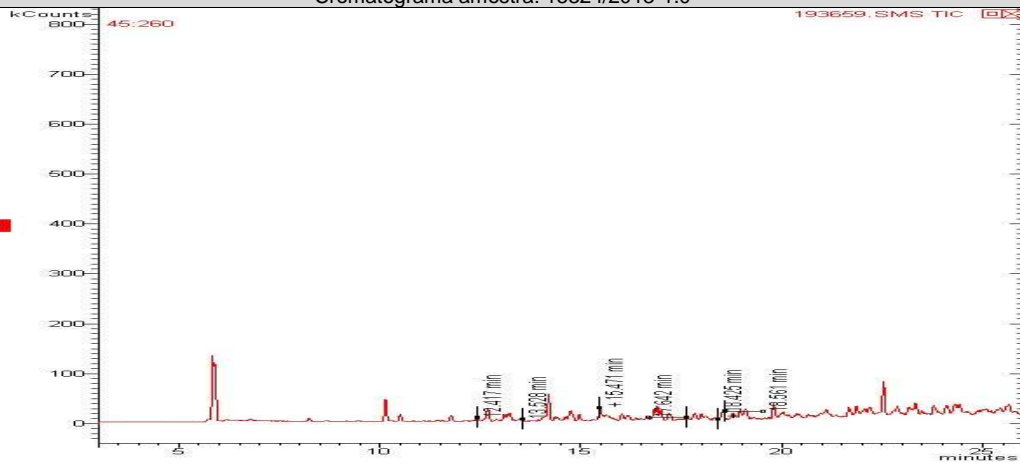



Cromatograma amostra: 15325/2013-1.0

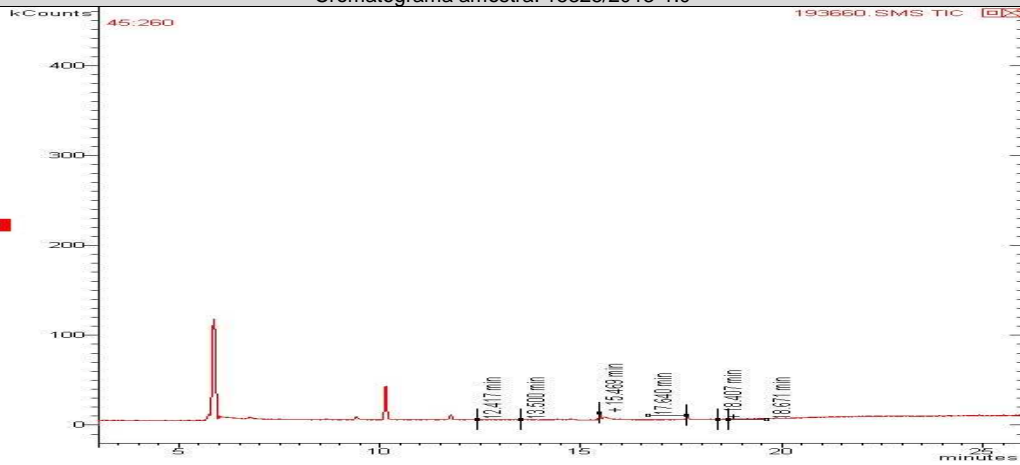

Cromatograma amostra: 15326/2013-1.0

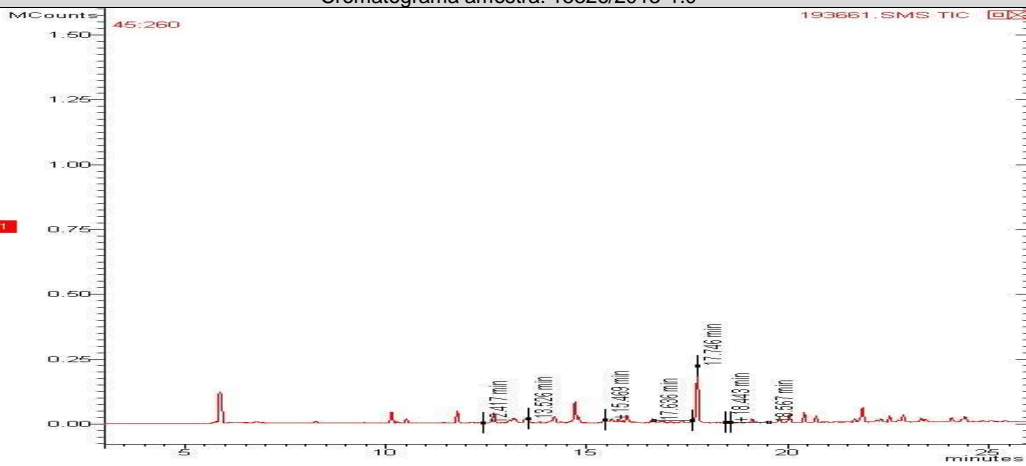

Cromatograma amostra: 15327/2013-1.0

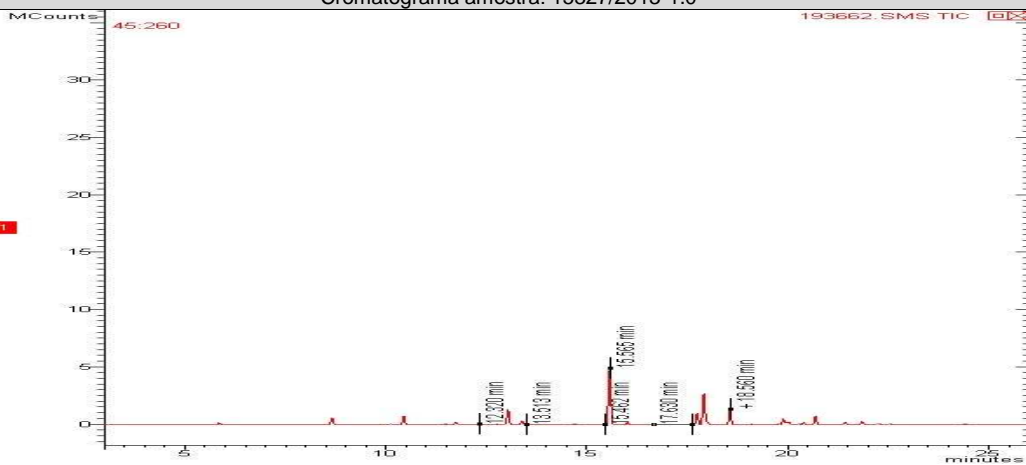



Cromatograma amostra: 15328/2013-1.0

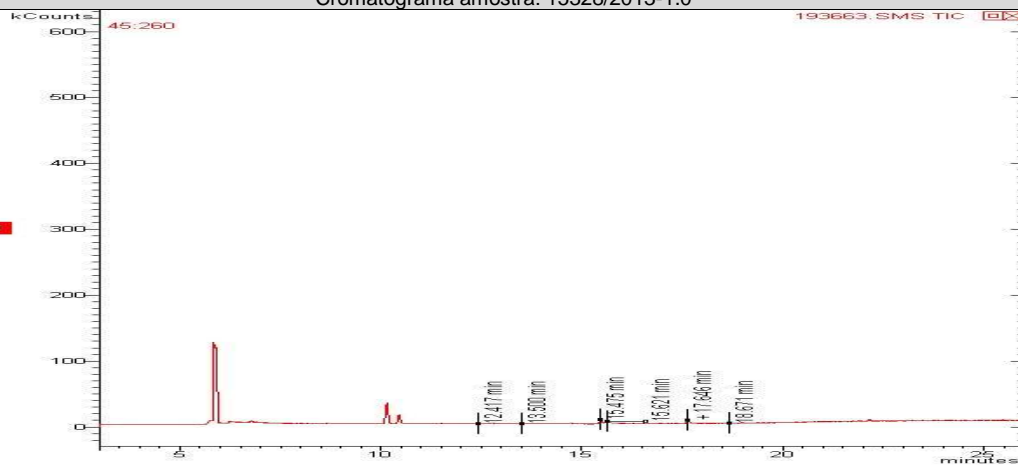

Cromatograma amostra: 15329/2013-1.0

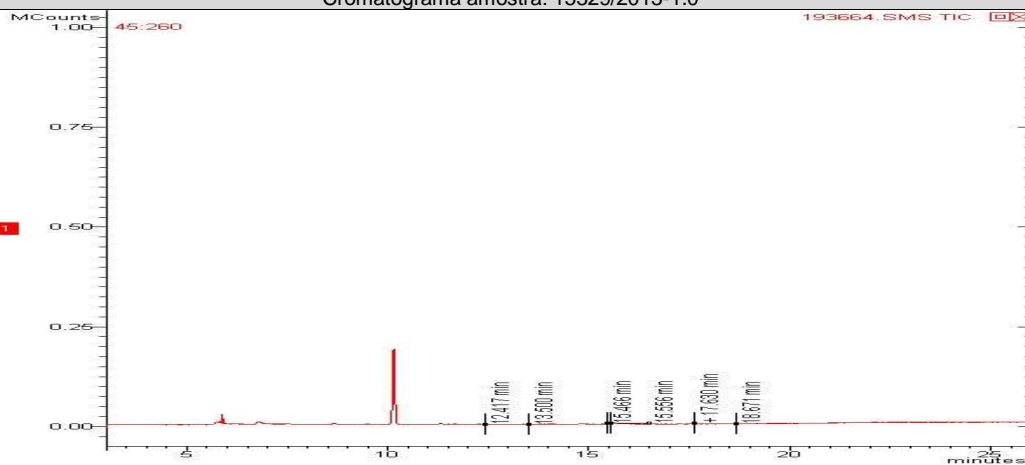

Cromatograma amostra: 15330/2013-1.0

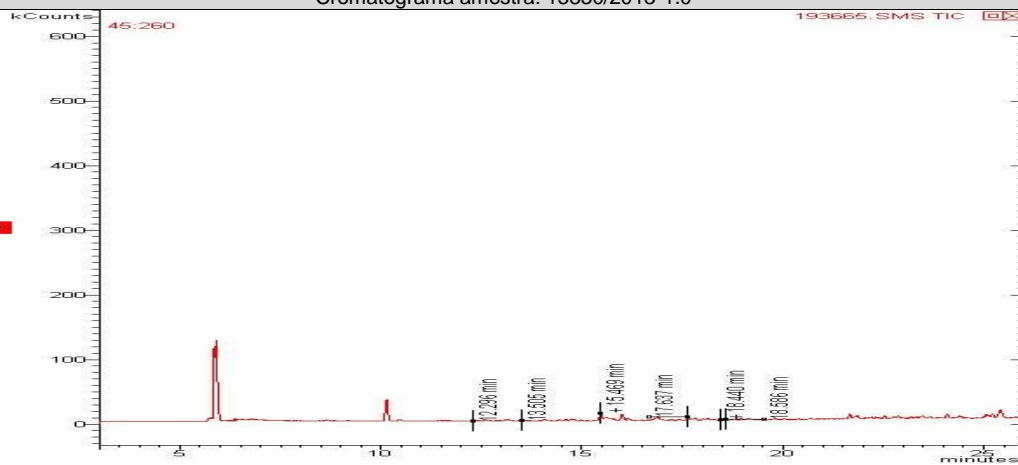

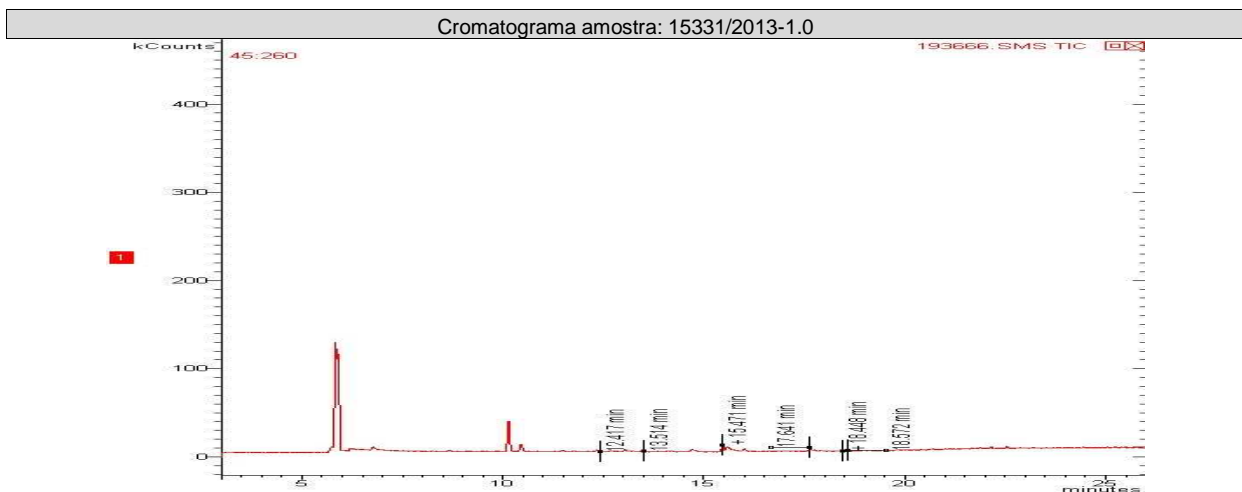
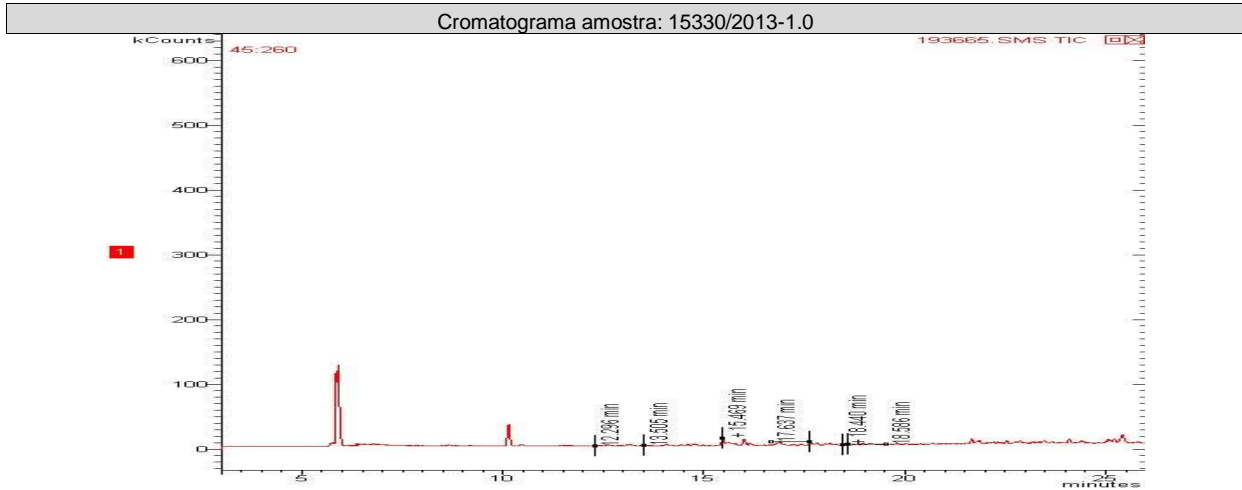

TPH Total (C8 - C40)
Início dos Ensaios: 08/07/2013

Parâmetros	Unidade	15321/2013-1.0	15322/2013-1.0	15323/2013-1.0	LQ	LD	Incerteza	DZ - 1841 - Valores de intervenção para águas subterrâneas
TPH Total (C8 - C40)	ug/L	5784,00	10601,00	541,00	200,0	35,65	±10	600

Parâmetros	Unidade	15324/2013-1.0	15325/2013-1.0	15326/2013-1.0	LQ	LD	Incerteza	DZ - 1841 - Valores de intervenção para águas subterrâneas
TPH Total (C8 - C40)	ug/L	52683,00	< 200	220,00	200,0	35,65	±10	600



Parâmetros	Unidade	15327/2013-1.0	15328/2013-1.0	15329/2013-1.0	LQ	LD	Incerteza	DZ - 1841 - Valores de intervenção para águas subterrâneas
TPH Total (C8 - C40)	ug/L	43149,00	< 200	< 200	200,0	35,65	±10	600

Parâmetros	Unidade	15330/2013-1.0	15331/2013-1.0		LQ	LD	Incerteza	DZ - 1841 - Valores de intervenção para águas subterrâneas
TPH Total (C8 - C40)	ug/L	10416,00	< 200		200,0	35,65	±10	600

CROMATOGRAMAS

Cromatograma amostra: 15321/2013-1.0

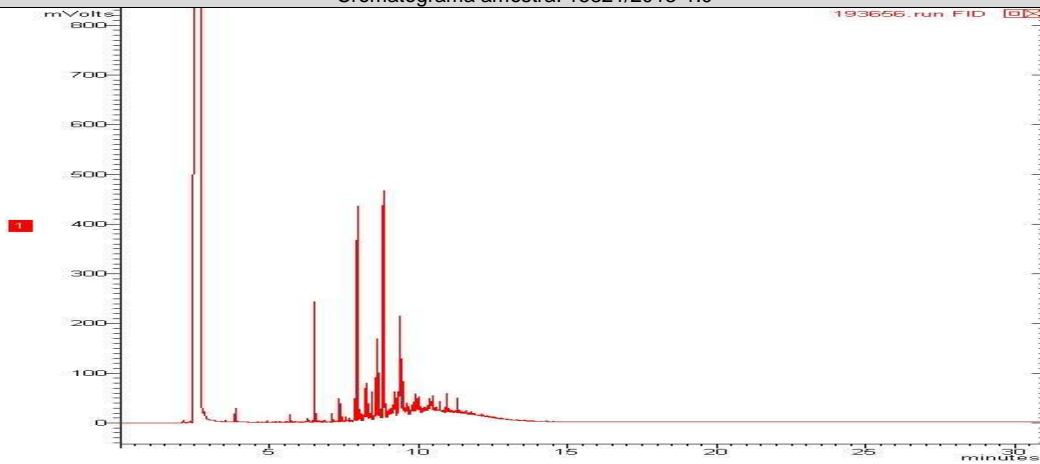

Cromatograma amostra: 15322/2013-1.0

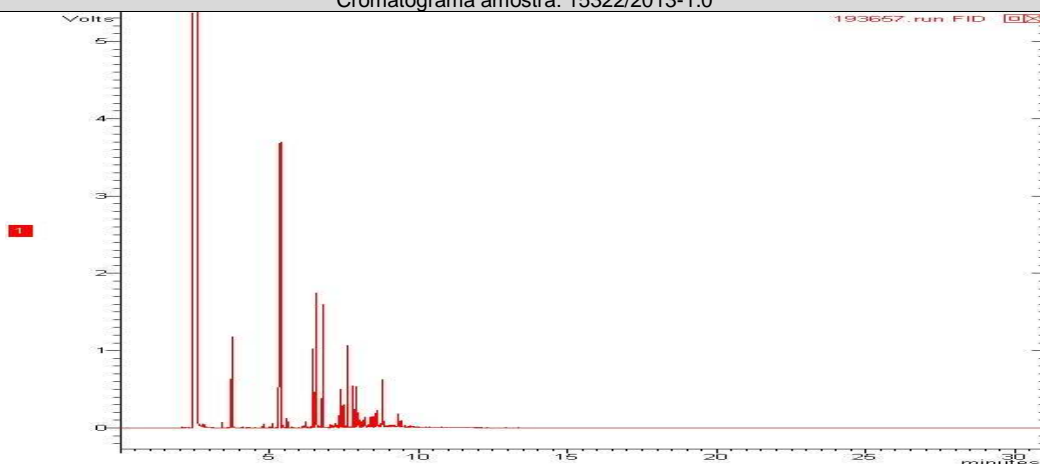

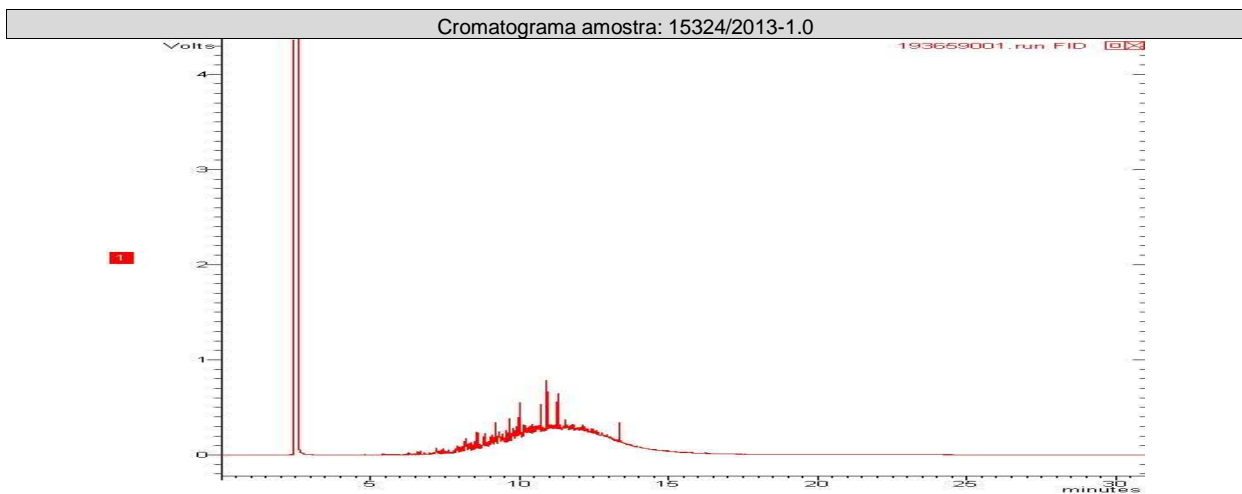
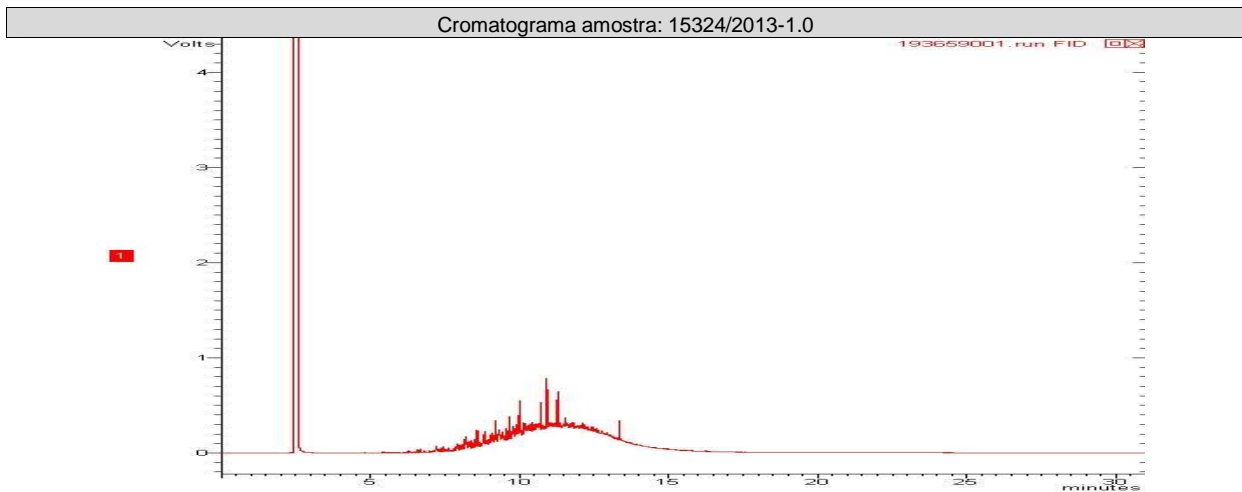
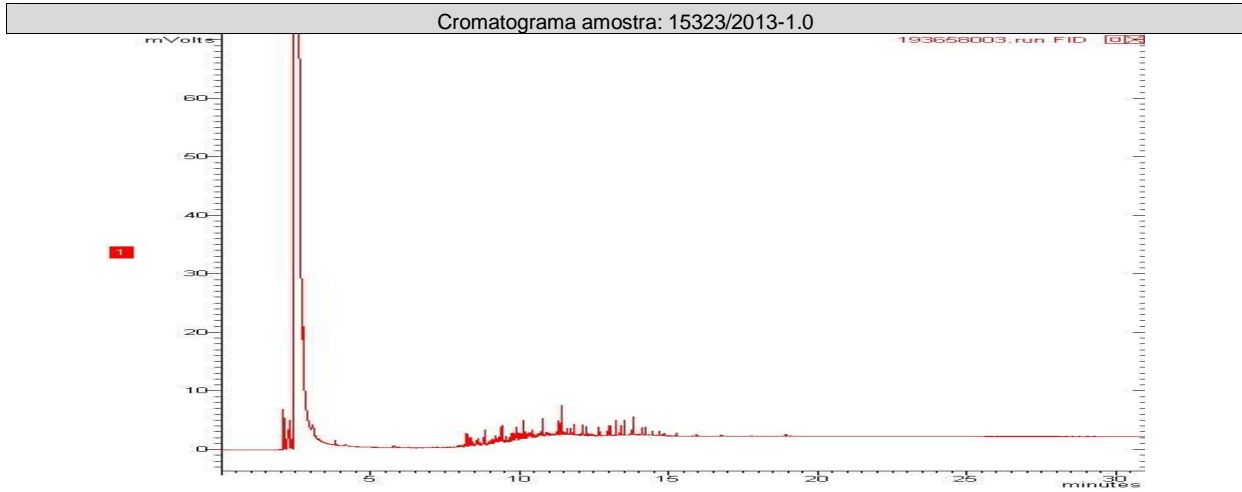



Cromatograma amostra: 15325/2013-1.0

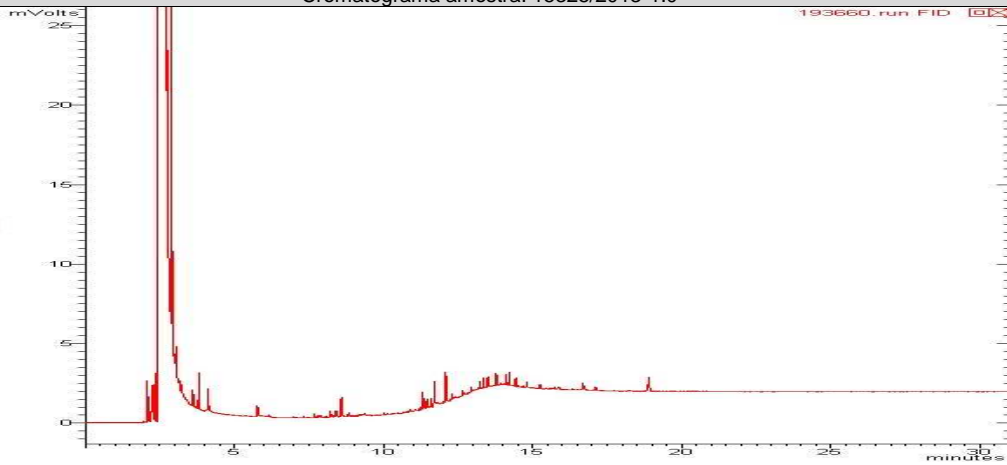

Cromatograma amostra: 15326/2013-1.0

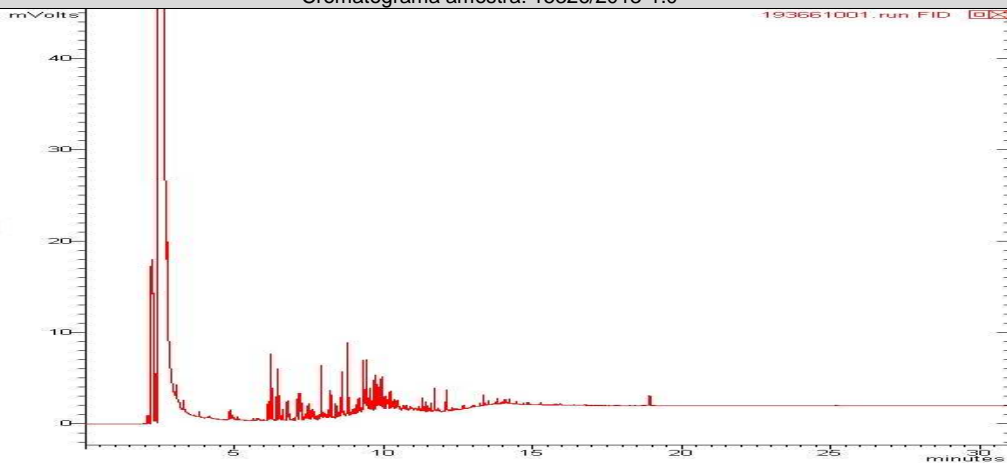

Cromatograma amostra: 15327/2013-1.0

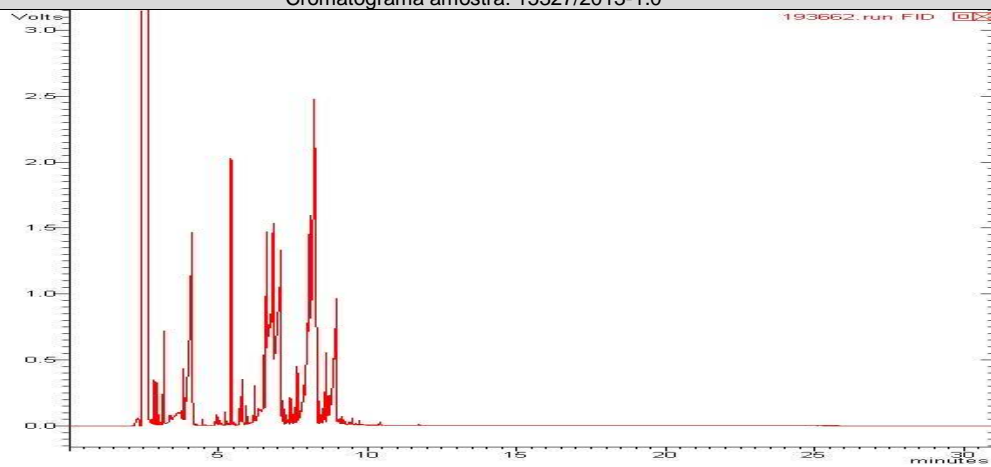



Cromatograma amostra: 15328/2013-1.0

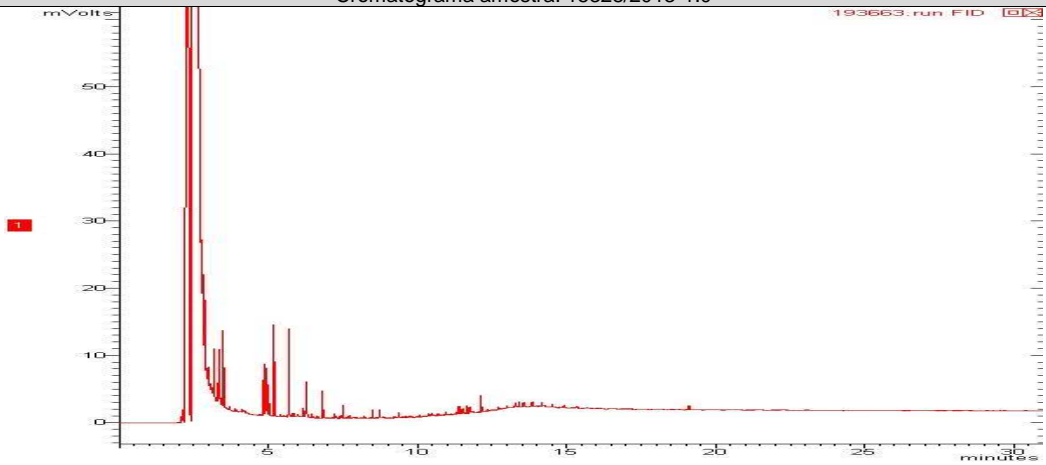

Cromatograma amostra: 15329/2013-1.0

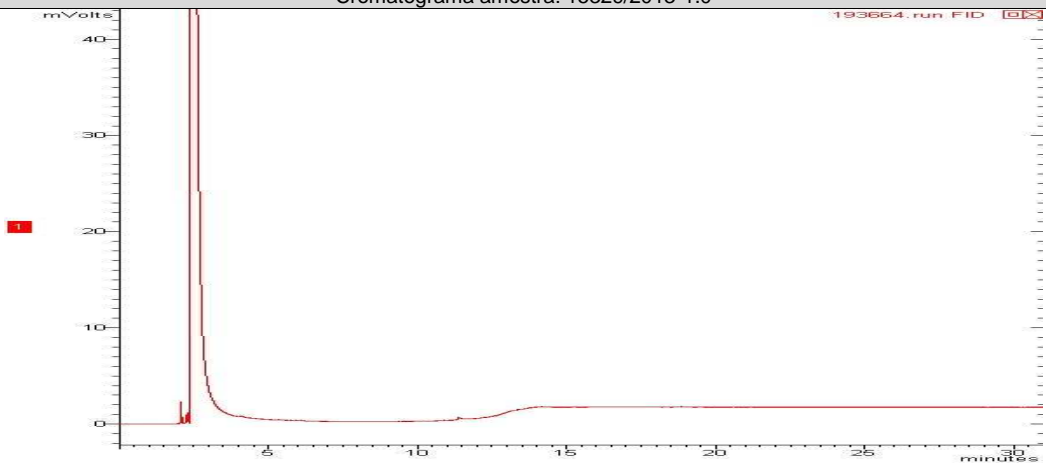

Cromatograma amostra: 15330/2013-1.0

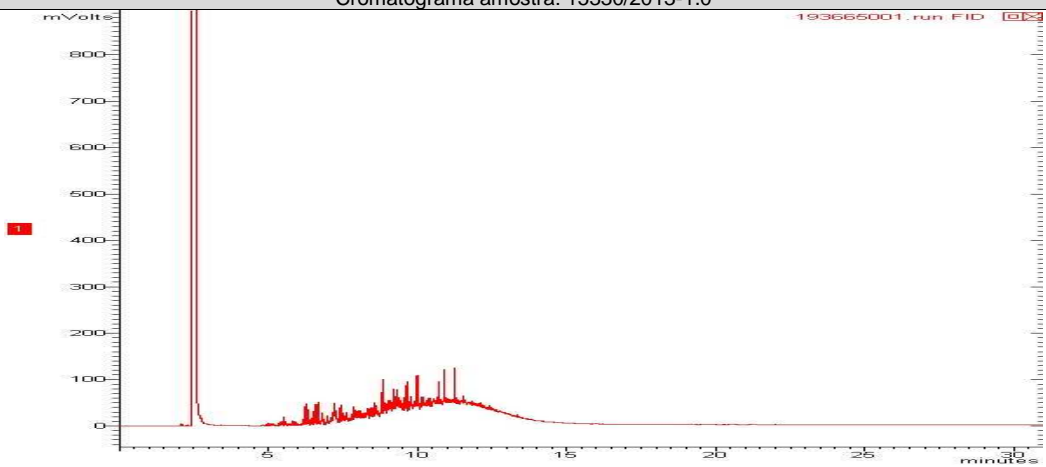

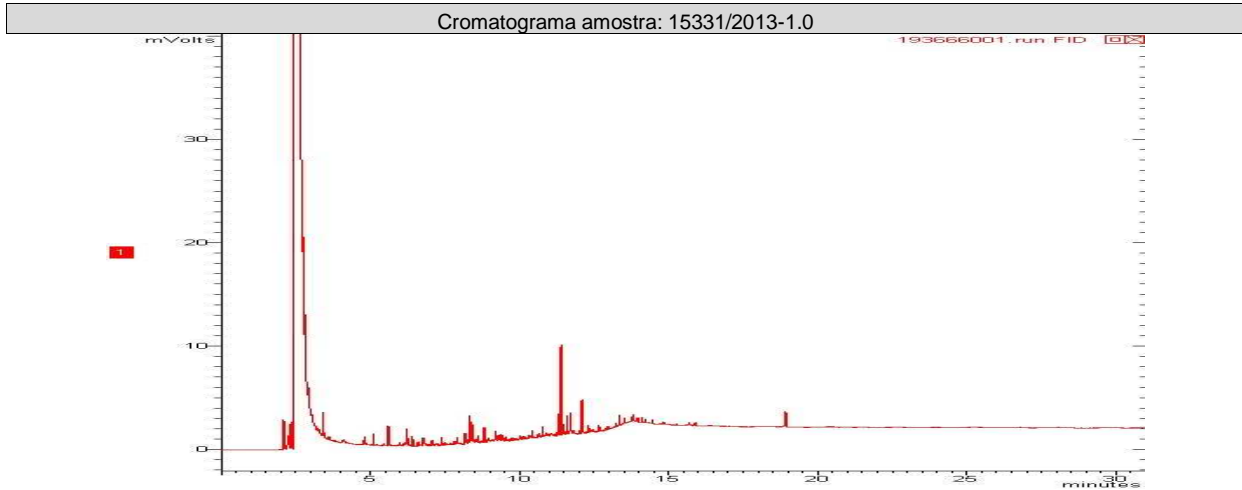

PAH

Início dos Ensaios: 08/07/2013

Parâmetros	Unidade	15321/2013-1.0	15322/2013-1.0	15323/2013-1.0	LQ	LD	Incerteza	DZ - 1841 - Valores de intervenção para águas subterrâneas
Antraceno	µg/L	0,099	< 0,018	< 0,018	0,018	0,006	± 0,1	5,0
Benzo(a)antraceno	µg/L	0,052	< 0,018	< 0,018	0,018	0,006	± 0,1	0,5
Benzo(a)pireno	µg/L	< 0,018	< 0,018	< 0,018	0,018	0,006	± 0,1	0,7
Benzo(g,h,i)perileno	µg/L	< 0,018	< 0,018	< 0,018	0,018	0,006	± 0,1	0,05
Benzo(k)fluoranteno	µg/L	< 0,018	< 0,018	< 0,018	0,018	0,006	± 0,1	0,05
Criseno	µg/L	< 0,018	< 0,018	< 0,018	0,018	0,006	± 0,1	0,05
Fenantreno	µg/L	1,700	0,095	0,067	0,018	0,006	± 0,1	5,0
Fluoranteno	µg/L	0,220	< 0,018	< 0,018	0,018	0,006	± 0,1	1,0
Indeno(1,2,3-cd)pireno	µg/L	< 0,018	< 0,018	< 0,018	0,018	0,006	± 0,1	0,05
Naftaleno	µg/L	64,600	129,000	< 0,018	0,018	0,006	± 0,1	70,0

Parâmetros	Unidade	15324/2013-1.0	15325/2013-1.0	15326/2013-1.0	LQ	LD	Incerteza	DZ - 1841 - Valores de intervenção para águas subterrâneas
Antraceno	µg/L	< 0,018	< 0,018	< 0,018	0,018	0,006	± 0,1	5,0
Benzo(a)antraceno	µg/L	< 0,018	< 0,018	< 0,018	0,018	0,006	± 0,1	0,5
Benzo(a)pireno	µg/L	< 0,018	< 0,018	< 0,018	0,018	0,006	± 0,1	0,7
Benzo(g,h,i)perileno	µg/L	< 0,018	< 0,018	< 0,018	0,018	0,006	± 0,1	0,05
Benzo(k)fluoranteno	µg/L	< 0,018	< 0,018	< 0,018	0,018	0,006	± 0,1	0,05
Criseno	µg/L	< 0,018	< 0,018	< 0,018	0,018	0,006	± 0,1	0,05
Fenantreno	µg/L	4,400	< 0,018	0,036	0,018	0,006	± 0,1	5,0
Fluoranteno	µg/L	1,000	< 0,018	< 0,018	0,018	0,006	± 0,1	1,0
Indeno(1,2,3-cd)pireno	µg/L	< 0,018	< 0,018	< 0,018	0,018	0,006	± 0,1	0,05
Naftaleno	µg/L	2,100	< 0,018	2,500	0,018	0,006	± 0,1	70,0



Parâmetros	Unidade	15327/2013-1.0	15328/2013-1.0	15329/2013-1.0	LQ	LD	Incerteza	DZ - 1841 - Valores de intervenção para águas subterrâneas
Antraceno	µg/L	< 0,018	< 0,018	< 0,018	0,018	0,006	± 0,1	5,0
Benzo(a)antraceno	µg/L	< 0,018	< 0,018	< 0,018	0,018	0,006	± 0,1	0,5
Benzo(a)pireno	µg/L	< 0,018	< 0,018	< 0,018	0,018	0,006	± 0,1	0,7
Benzo(g,h,i)perileno	µg/L	< 0,018	< 0,018	< 0,018	0,018	0,006	± 0,1	0,05
Benzo(k)fluoranteno	µg/L	< 0,018	< 0,018	< 0,018	0,018	0,006	± 0,1	0,05
Criseno	µg/L	< 0,018	< 0,018	< 0,018	0,018	0,006	± 0,1	0,05
Fenantreno	µg/L	< 0,018	< 0,018	< 0,018	0,018	0,006	± 0,1	5,0
Fluoranteno	µg/L	< 0,018	< 0,018	< 0,018	0,018	0,006	± 0,1	1,0
Indeno(1,2,3-cd)pireno	µg/L	< 0,018	< 0,018	< 0,018	0,018	0,006	± 0,1	0,05
Naftaleno	µg/L	29,300	0,031	< 0,018	0,018	0,006	± 0,1	70,0

Parâmetros	Unidade	15330/2013-1.0	15331/2013-1.0		LQ	LD	Incerteza	DZ - 1841 - Valores de intervenção para águas subterrâneas
Antraceno	µg/L	< 0,018	< 0,018		0,018	0,006	± 0,1	5,0
Benzo(a)antraceno	µg/L	< 0,018	< 0,018		0,018	0,006	± 0,1	0,5
Benzo(a)pireno	µg/L	< 0,018	< 0,018		0,018	0,006	± 0,1	0,7
Benzo(g,h,i)perileno	µg/L	< 0,018	< 0,018		0,018	0,006	± 0,1	0,05
Benzo(k)fluoranteno	µg/L	< 0,018	< 0,018		0,018	0,006	± 0,1	0,05
Criseno	µg/L	< 0,018	< 0,018		0,018	0,006	± 0,1	0,05
Fenantreno	µg/L	0,160	< 0,018		0,018	0,006	± 0,1	5,0
Fluoranteno	µg/L	< 0,018	< 0,018		0,018	0,006	± 0,1	1,0
Indeno(1,2,3-cd)pireno	µg/L	< 0,018	< 0,018		0,018	0,006	± 0,1	0,05
Naftaleno	µg/L	0,490	0,060		0,018	0,006	± 0,1	70,0

CROMATOGRAMAS

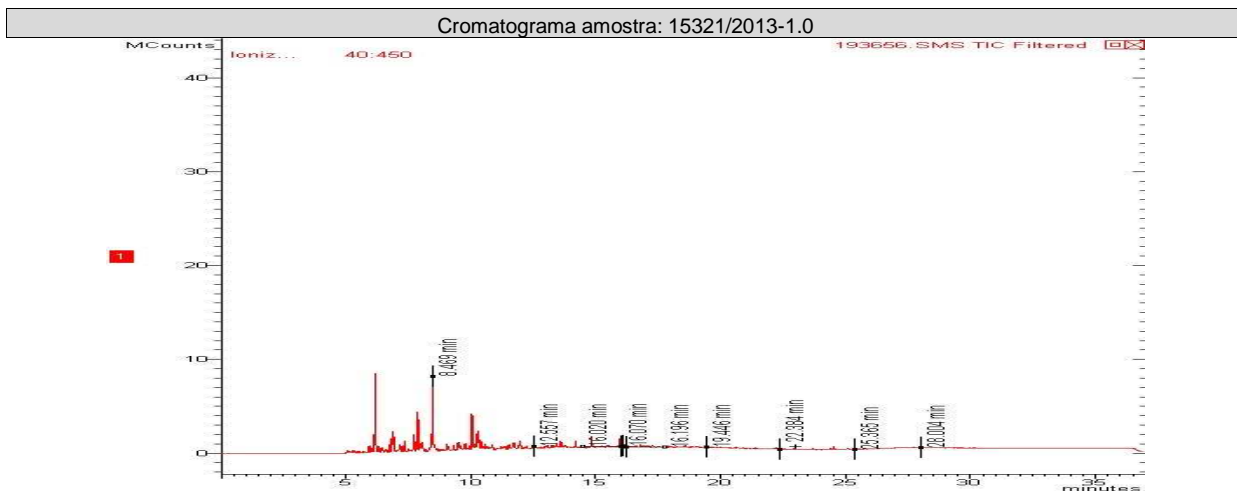



Cromatograma amostra: 15322/2013-1.0

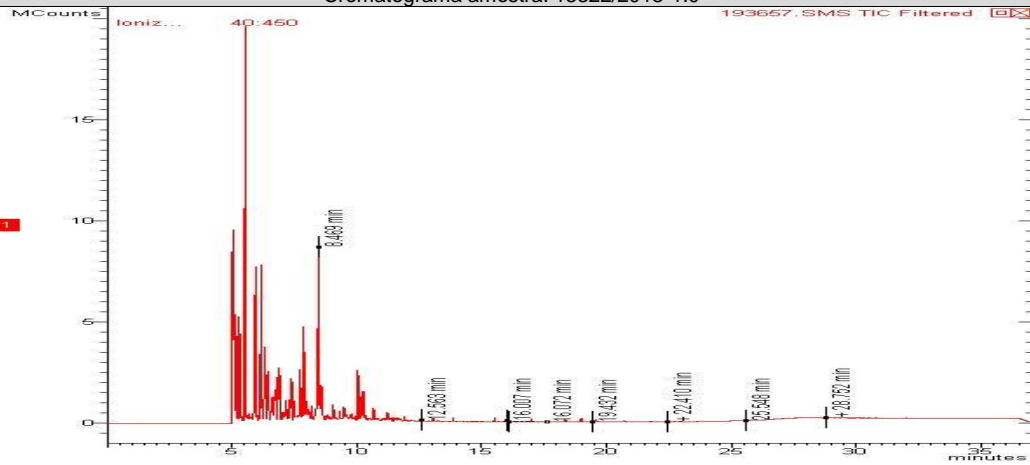

Cromatograma amostra: 15323/2013-1.0

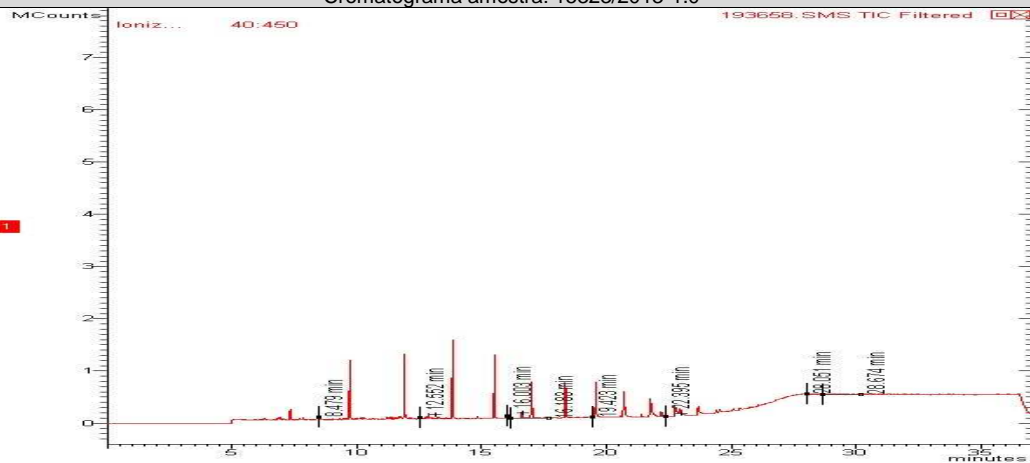

Cromatograma amostra: 15324/2013-1.0

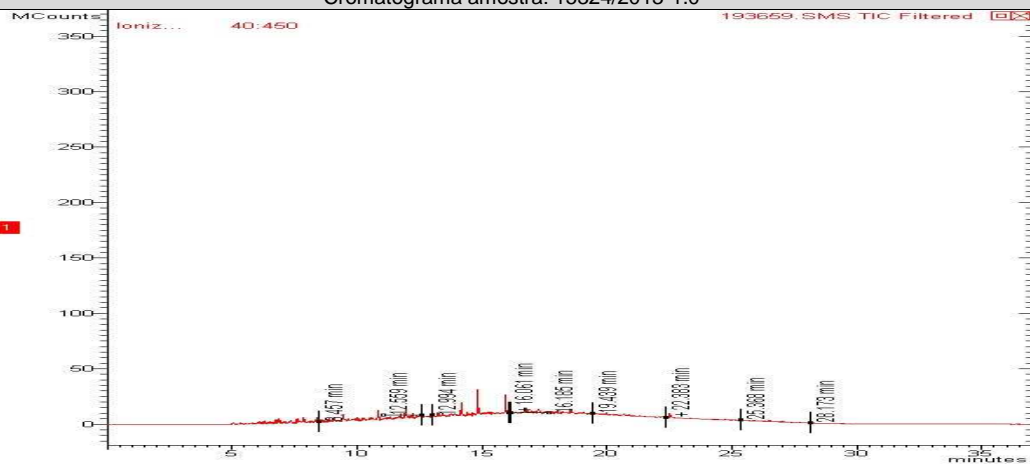



Cromatograma amostra: 15325/2013-1.0

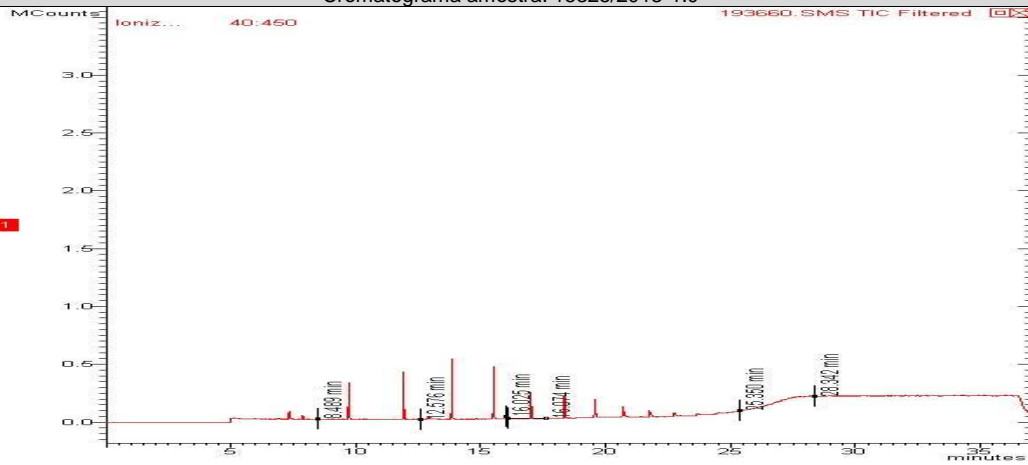

Cromatograma amostra: 15326/2013-1.0

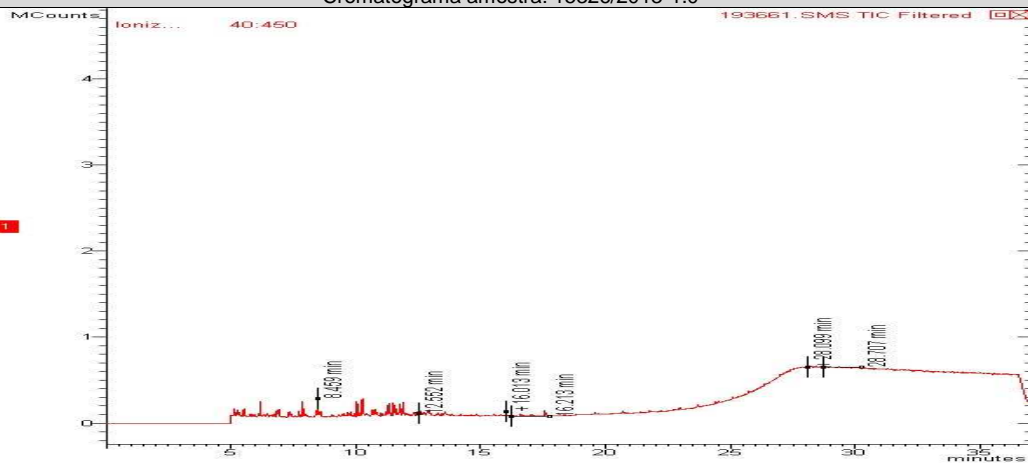

Cromatograma amostra: 15327/2013-1.0

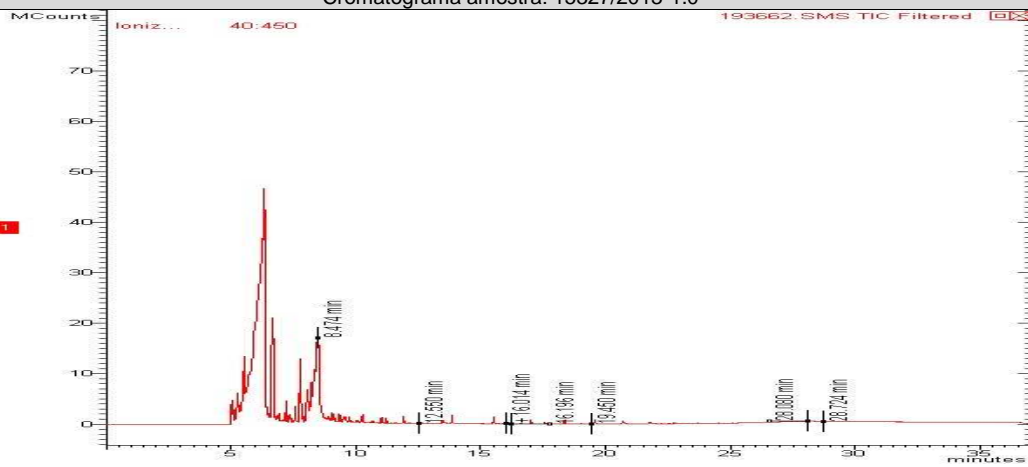



Cromatograma amostra: 15328/2013-1.0

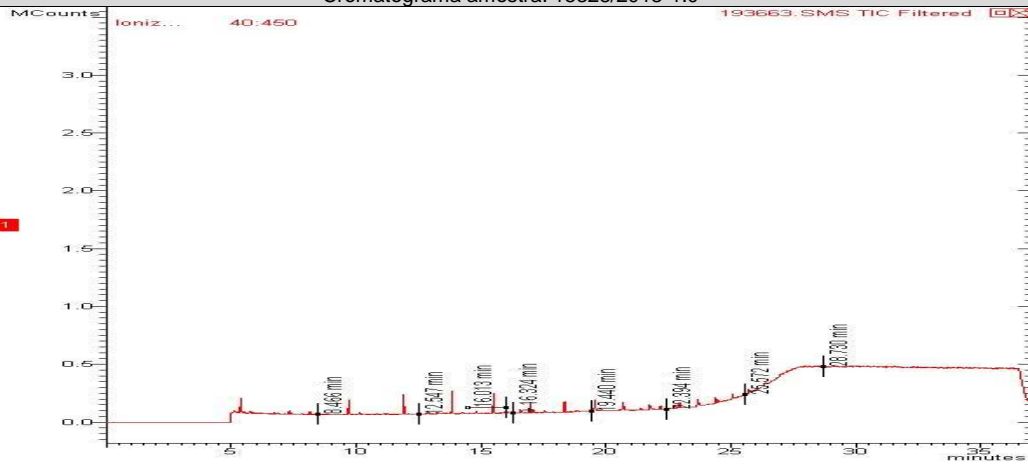

Cromatograma amostra: 15329/2013-1.0

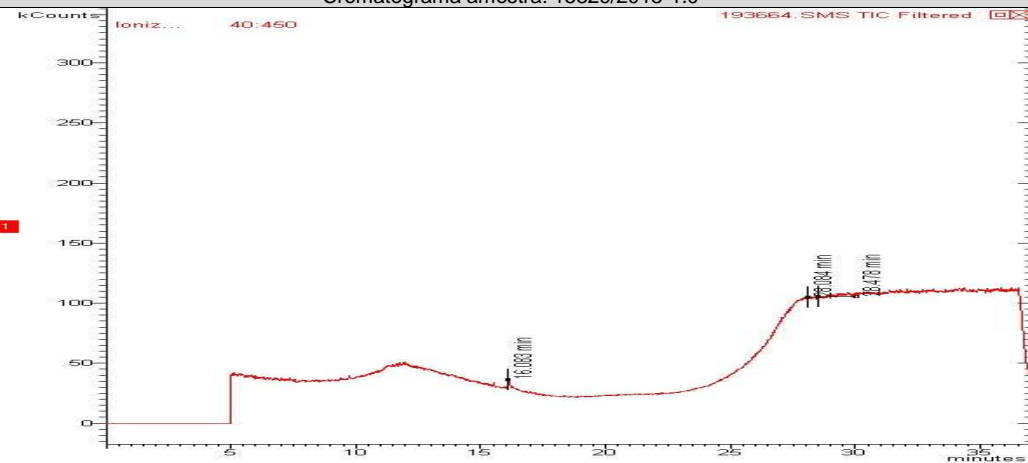

Cromatograma amostra: 15330/2013-1.0

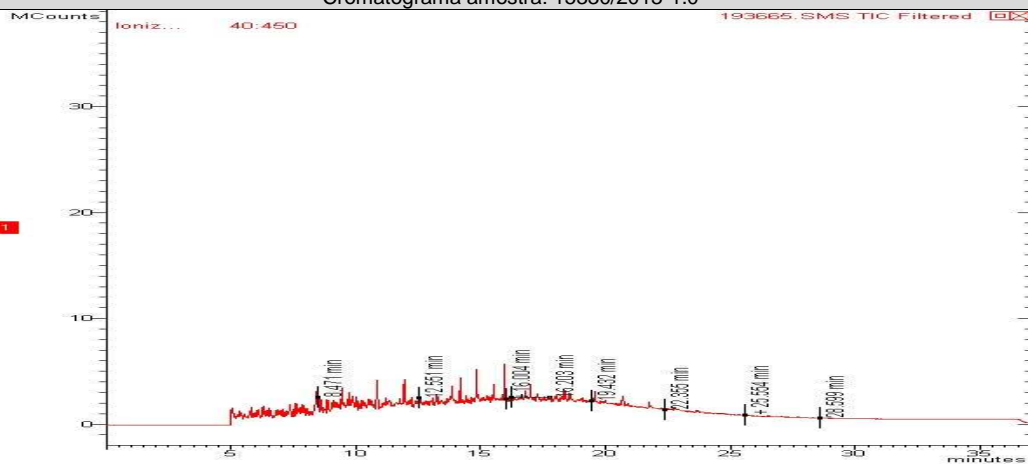

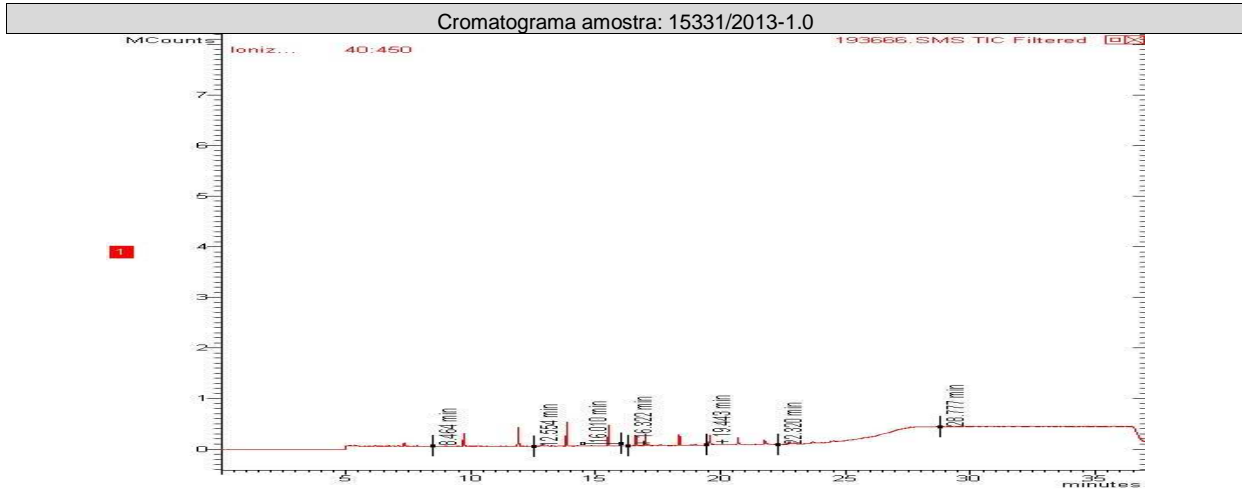

CONTROLE DE QUALIDADE ANALÍTICO DAS AMOSTRAS

Recuperação BTEX

Parâmetros	Unidade	LQ	15321/2013-1.0	15331/2013-1.0	15330/2013-1.0	15329/2013-1.0	15328/2013-1.0	15327/2013-1.0
p-Bromofluorbenzeno (Surrogate)	%	---	---	---	---	---	---	---
Tolueno-d8 (Surrogate)	%	---	107	98	107	70	95	102

Recuperação BTEX

Parâmetros	Unidade	LQ	15326/2013-1.0	15325/2013-1.0	15324/2013-1.0	15323/2013-1.0	15322/2013-1.0	
p-Bromofluorbenzeno (Surrogate)	%	---	---	---	---	---	---	
Tolueno-d8 (Surrogate)	%	---	102	96	128	102	107	

Recuperação TPH Total (C8 - C40)

Parâmetros	Unidade	LQ	15321/2013-1.0	15322/2013-1.0	15329/2013-1.0	15327/2013-1.0	15331/2013-1.0	15325/2013-1.0
o-Terfenil (Surrogate)	%	---	70	70	80	130	70	70
5-alfa-androstano (Surrogate)	%	---	---	---	---	---	---	---

Recuperação TPH Total (C8 - C40)

Parâmetros	Unidade	LQ	15330/2013-1.0	15323/2013-1.0	15328/2013-1.0	15324/2013-1.0	15326/2013-1.0	
o-Terfenil (Surrogate)	%	---	70	70	70	70	70	
5-alfa-androstano (Surrogate)	%	---	---	---	---	---	---	



Recuperação PAH								
Parâmetros	Unidade	LQ	15331/2013-1.0	15330/2013-1.0	15329/2013-1.0	15327/2013-1.0	15328/2013-1.0	15326/2013-1.0
p-Terfenila-d14 (Surrogate)	%	--	68	68	85	62	70	66

Recuperação PAH								
Parâmetros	Unidade	LQ	15325/2013-1.0	15324/2013-1.0	15323/2013-1.0	15322/2013-1.0	15321/2013-1.0	
p-Terfenila-d14 (Surrogate)	%	--	65	75	69	77	78	

Branco BTEX			
Parâmetro	Unidade	Resultados	ID da corrida analítica
Benzeno	µg/L	N.D.	3766/2013
Etilbenzeno	µg/L	N.D.	3766/2013
p-Bromofluorbenzeno (Surrogate)	%	---	3766/2013
Tolueno	µg/L	N.D.	3766/2013
Tolueno-d8 (Surrogate)	%	90	3766/2013
Xilenos	µg/L	N.D.	3766/2013

LCS Voláteis				
Parâmetro	Unidade	Resultados	Faixa Aceitável de Recuperação	ID da corrida analítica
Benzeno	%	120	70 - 130	3766/2013
Tolueno	%	120	70 - 130	3766/2013

Branco PAH			
Parâmetro	Unidade	Resultados	ID da corrida analítica
Antraceno	µg/L	N.D.	408/2013
Benzo(a)antraceno	µg/L	N.D.	408/2013
Benzo(a)pireno	µg/L	N.D.	408/2013
Benzo(g,h,i)perileno	µg/L	N.D.	408/2013
Benzo(k)fluoranteno	µg/L	N.D.	408/2013
Criseno	µg/L	N.D.	408/2013
Fenantreno	µg/L	N.D.	408/2013
Fluoranteno	µg/L	N.D.	408/2013
Indeno(1,2,3-cd)pireno	µg/L	N.D.	408/2013
Naftaleno	µg/L	N.D.	408/2013

LCS PAH				
Parâmetro	Unidade	Resultados	Faixa Aceitável de Recuperação	ID da corrida analítica
Antraceno	%	100	45 - 140	408/2013
Benzo(k)fluoranteno	%	100	45 - 140	408/2013
Fenantreno	%	100	45 - 140	408/2013
Naftaleno	%	100	45 - 140	408/2013



Branco TPH				
Parâmetro	Unidade	Resultados	ID da corrida analítica	
o-Terfenil (Surrogate)	%	70	1743/2012	
TPH Total (C8 - C40)	µg/L	N.D.	1743/2012	

LCS TPH				
Parâmetro	Unidade	Resultados	Faixa Aceitável de Recuperação	ID da corrida analítica
TPH Total (C8 - C40)	%	74	45 - 140	1743/2012

REFERÊNCIAS METODOLÓGICAS

Semi-Voláteis: USEPA SW 846 - 8270 - Semi-Volatile Organic Compounds by Gas Chromatography/Mass Spectrometry (GC/MS)

TPH: USEPA SWEWW 846 - 8015 - Total Petroleum Hydrocarbons by Gas Chromatography/Flame Ionization Detector (GC/FID)

Voláteis: USEPA SW 846 - 8260 - Volatile Organic Compounds by Gas Chromatography/Mass Spectrometry (GC/MS)

OBSERVAÇÕES GERAIS

Os resultados referem-se somente à amostra analisada.
 Este Relatório de Ensaio só pode ser reproduzido por inteiro e sem nenhuma alteração e com a aprovação por escrito da Oceanus-Hidroquímica.

As amostras são coletadas e preservadas seguindo as normas padronizadas SMEWW 21st e USEPA .

* Serviço Terceirizado

Abreviações:

ABNT = Associação Brasileira de Normas Técnicas

BTEX = Benzeno, Tolueno, Etilbenzeno e Xileno

ID = Identificação

LCS = Laboratory Control Sample

LD = Limite de Detecção

LQ = Limite de Quantificação

NA = Não Aplicável

ND = Não Detectável

NO = Não Objetável

NBR = Norma Brasileira

PAH = Polycyclic aromatic hydrocarbons

PCB = Polychlorinated Biphenyls

SMEWW = Standard Methods for the Examination of Water and Wastewater - 21st Edition - 2005

USEPA = United States Environmental Protection Agency

TPH = Total Petroleum Hydrocarbons.

Os dados da amostra fornecidos são de responsabilidade do solicitante.



RESPONSÁVEIS

Relatório emitido por: Vania Pimentel
Relatório revisado por: Paulo Vitor

Responsável técnico:

Dr Ronaldo Leão
Responsável Técnico
CRBio-02339/85.

Data de emissão do laudo: Rio de Janeiro, 30 de julho de 2013

LISTA DE VERIFICAÇÃO DE RECEBIMENTO DE AMOSTRAS

Nº da Amostra: 15321/2013-1.0

Cliente: CSM - Consultoria em Saneamento e Meio Ambiente	
Data de recebimento: 08/07/2013	
Código: 193656	Identificação da Amostra: PM-01-AUTO POSTO SÃO TIAGO LTDA

Amostra acondicionada adequadamente?	Sim
Caixa ou embalagem das amostras está fechada e não apresenta sinais de violação?	Sim
Os frascos ou embalagens contendo diretamente as amostras estão íntegros?	Sim
Os rótulos e cadeia de custódia identificam as amostras?	Sim
A cadeia de custódia coincide com a proposta comercial?	Sim
Termômetro utilizado	TI-007
Amostra está dentro da validade para todos os parâmetros?	Sim
Os frascos de VOC/BTEX estavam isentos de bolhas?	Sim
Há quantidade de amostra suficiente para todas as análises?	Sim
Os frascos eram apropriados para o tipo de análise?	Sim

As irregularidades de recebimento foram notificadas?

Notificação enviada para: _____ Data: _____

Comentários:

Responsável pelo recebimento: Michelle Costa



Nº da Amostra: 15322/2013-1.0

Cliente: CSM - Consultoria em Saneamento e Meio Ambiente
Data de recebimento: 08/07/2013
Código: 193657 Identificação da Amostra: PM-02-AUTO POSTO SÃO TIAGO LTDA

Amostra acondicionada adequadamente?	Sim
Caixa ou embalagem das amostras está fechada e não apresenta sinais de violação?	Sim
Os frascos ou embalagens contendo diretamente as amostras estão íntegros?	Sim
Os rótulos e cadeia de custódia identificam as amostras?	Sim
A cadeia de custódia coincide com a proposta comercial?	Sim
Termômetro utilizado	TI-007
Amostra está dentro da validade para todos os parâmetros?	Sim
Os frascos de VOC/BTEX estavam isentos de bolhas?	Sim
Há quantidade de amostra suficiente para todas as análises?	Sim
Os frascos eram apropriados para o tipo de análise?	Sim

As irregularidades de recebimento foram notificadas?
Notificação enviada para: _____ Data: _____

Comentários:

Responsável pelo recebimento: Michelle Costa

Nº da Amostra: 15323/2013-1.0

Cliente: CSM - Consultoria em Saneamento e Meio Ambiente
Data de recebimento: 08/07/2013
Código: 193658 Identificação da Amostra: PM-03-AUTO POSTO SÃO TIAGO LTDA

Amostra acondicionada adequadamente?	Sim
Caixa ou embalagem das amostras está fechada e não apresenta sinais de violação?	Sim
Os frascos ou embalagens contendo diretamente as amostras estão íntegros?	Sim
Os rótulos e cadeia de custódia identificam as amostras?	Sim
A cadeia de custódia coincide com a proposta comercial?	Sim
Termômetro utilizado	TI-007
Amostra está dentro da validade para todos os parâmetros?	Sim
Os frascos de VOC/BTEX estavam isentos de bolhas?	Sim
Há quantidade de amostra suficiente para todas as análises?	Sim
Os frascos eram apropriados para o tipo de análise?	Sim

As irregularidades de recebimento foram notificadas?
Notificação enviada para: _____ Data: _____

Comentários:

Responsável pelo recebimento: Michelle Costa



Nº da Amostra: 15324/ 2013-1.0

Cliente: CSM - Consultoria em Saneamento e Meio Ambiente	
Data de recebimento: 08/07/2013	
Código: 193659	Identificação da Amostra: PM-04-AUTO POSTO SÃO TIAGO LTDA

Amostra acondicionada adequadamente?	Sim
Caixa ou embalagem das amostras está fechada e não apresenta sinais de violação?	Sim
Os frascos ou embalagens contendo diretamente as amostras estão íntegros?	Sim
Os rótulos e cadeia de custódia identificam as amostras?	Sim
A cadeia de custódia coincide com a proposta comercial?	Sim
Termômetro utilizado	TI-007
Amostra está dentro da validade para todos os parâmetros?	Sim
Os frascos de VOC/BTEX estavam isentos de bolhas?	Sim
Há quantidade de amostra suficiente para todas as análises?	Sim
Os frascos eram apropriados para o tipo de análise?	Sim

As irregularidades de recebimento foram notificadas?
Notificação enviada para: _____ Data: _____

Comentários:

Responsável pelo recebimento: Michelle Costa

Nº da Amostra: 15325/2013-1.0

Cliente: CSM - Consultoria em Saneamento e Meio Ambiente	
Data de recebimento: 08/07/2013	
Código: 193660	Identificação da Amostra: PM-05-AUTO POSTO SÃO TIAGO LTDA

Amostra acondicionada adequadamente?	Sim
Caixa ou embalagem das amostras está fechada e não apresenta sinais de violação?	Sim
Os frascos ou embalagens contendo diretamente as amostras estão íntegros?	Sim
Os rótulos e cadeia de custódia identificam as amostras?	Sim
A cadeia de custódia coincide com a proposta comercial?	Sim
Termômetro utilizado	TI-007
Amostra está dentro da validade para todos os parâmetros?	Sim
Os frascos de VOC/BTEX estavam isentos de bolhas?	Sim
Há quantidade de amostra suficiente para todas as análises?	Sim
Os frascos eram apropriados para o tipo de análise?	Sim

As irregularidades de recebimento foram notificadas?
Notificação enviada para: _____ Data: _____

Comentários:

Responsável pelo recebimento: Michelle Costa



Nº da Amostra: 15326/ 2013-1.0

Cliente: CSM - Consultoria em Saneamento e Meio Ambiente	
Data de recebimento: 08/07/2013	
Código: 193661	Identificação da Amostra: PM-06-AUTO POSTO SÃO TIAGO LTDA

Amostra acondicionada adequadamente?	Sim
Caixa ou embalagem das amostras está fechada e não apresenta sinais de violação?	Sim
Os frascos ou embalagens contendo diretamente as amostras estão íntegros?	Sim
Os rótulos e cadeia de custódia identificam as amostras?	Sim
A cadeia de custódia coincide com a proposta comercial?	Sim
Termômetro utilizado	TI-007
Amostra está dentro da validade para todos os parâmetros?	Sim
Os frascos de VOC/BTEX estavam isentos de bolhas?	Sim
Há quantidade de amostra suficiente para todas as análises?	Sim
Os frascos eram apropriados para o tipo de análise?	Sim

As irregularidades de recebimento foram notificadas?
Notificação enviada para: _____ Data: _____

Comentários:

Responsável pelo recebimento: Michelle Costa

Nº da Amostra: 15327/2013-1.0

Cliente: CSM - Consultoria em Saneamento e Meio Ambiente	
Data de recebimento: 08/07/2013	
Código: 193662	Identificação da Amostra: PM-07-AUTO POSTO SÃO TIAGO LTDA

Amostra acondicionada adequadamente?	Sim
Caixa ou embalagem das amostras está fechada e não apresenta sinais de violação?	Sim
Os frascos ou embalagens contendo diretamente as amostras estão íntegros?	Sim
Os rótulos e cadeia de custódia identificam as amostras?	Sim
A cadeia de custódia coincide com a proposta comercial?	Sim
Termômetro utilizado	TI-007
Amostra está dentro da validade para todos os parâmetros?	Sim
Os frascos de VOC/BTEX estavam isentos de bolhas?	Sim
Há quantidade de amostra suficiente para todas as análises?	Sim
Os frascos eram apropriados para o tipo de análise?	Sim

As irregularidades de recebimento foram notificadas?
Notificação enviada para: _____ Data: _____

Comentários:

Responsável pelo recebimento: Michelle Costa



Nº da Amostra: 15328/2013-1.0

Cliente: CSM - Consultoria em Saneamento e Meio Ambiente
Data de recebimento: 08/07/2013
Código: 193663 Identificação da Amostra: PM-08-AUTO POSTO SÃO TIAGO LTDA

Amostra acondicionada adequadamente?	Sim
Caixa ou embalagem das amostras está fechada e não apresenta sinais de violação?	Sim
Os frascos ou embalagens contendo diretamente as amostras estão íntegros?	Sim
Os rótulos e cadeia de custódia identificam as amostras?	Sim
A cadeia de custódia coincide com a proposta comercial?	Sim
Termômetro utilizado	TI-007
Amostra está dentro da validade para todos os parâmetros?	Sim
Os frascos de VOC/BTEX estavam isentos de bolhas?	Sim
Há quantidade de amostra suficiente para todas as análises?	Sim
Os frascos eram apropriados para o tipo de análise?	Sim

As irregularidades de recebimento foram notificadas?
Notificação enviada para: _____ Data: _____

Comentários:

Responsável pelo recebimento: Michelle Costa

Nº da Amostra: 15329/2013-1.0

Cliente: CSM - Consultoria em Saneamento e Meio Ambiente
Data de recebimento: 08/07/2013
Código: 193664 Identificação da Amostra: PM-09-AUTO POSTO SÃO TIAGO LTDA

Amostra acondicionada adequadamente?	Sim
Caixa ou embalagem das amostras está fechada e não apresenta sinais de violação?	Sim
Os frascos ou embalagens contendo diretamente as amostras estão íntegros?	Sim
Os rótulos e cadeia de custódia identificam as amostras?	Sim
A cadeia de custódia coincide com a proposta comercial?	Sim
Termômetro utilizado	TI-007
Amostra está dentro da validade para todos os parâmetros?	Sim
Os frascos de VOC/BTEX estavam isentos de bolhas?	Sim
Há quantidade de amostra suficiente para todas as análises?	Sim
Os frascos eram apropriados para o tipo de análise?	Sim

As irregularidades de recebimento foram notificadas?
Notificação enviada para: _____ Data: _____

Comentários:

Responsável pelo recebimento: Michelle Costa



Nº da Amostra: 15330/2013-1.0

Cliente: CSM - Consultoria em Saneamento e Meio Ambiente	
Data de recebimento: 08/07/2013	
Código: 193665	Identificação da Amostra: PM-10-AUTO POSTO SÃO TIAGO LTDA

Amostra acondicionada adequadamente?	Sim
Caixa ou embalagem das amostras está fechada e não apresenta sinais de violação?	Sim
Os frascos ou embalagens contendo diretamente as amostras estão íntegros?	Sim
Os rótulos e cadeia de custódia identificam as amostras?	Sim
A cadeia de custódia coincide com a proposta comercial?	Sim
Termômetro utilizado	TI-007
Amostra está dentro da validade para todos os parâmetros?	Sim
Os frascos de VOC/BTEX estavam isentos de bolhas?	Sim
Há quantidade de amostra suficiente para todas as análises?	Sim
Os frascos eram apropriados para o tipo de análise?	Sim

As irregularidades de recebimento foram notificadas? Notificação enviada para: _____ Data: _____

Comentários:

Responsável pelo recebimento: Michelle Costa
--

Nº da Amostra: 15331/2013-1.0

Cliente: CSM - Consultoria em Saneamento e Meio Ambiente	
Data de recebimento: 08/07/2013	
Código: 193666	Identificação da Amostra: PM-11-AUTO POSTO SÃO TIAGO LTDA

Amostra acondicionada adequadamente?	Sim
Caixa ou embalagem das amostras está fechada e não apresenta sinais de violação?	Sim
Os frascos ou embalagens contendo diretamente as amostras estão íntegros?	Sim
Os rótulos e cadeia de custódia identificam as amostras?	Sim
A cadeia de custódia coincide com a proposta comercial?	Sim
Termômetro utilizado	TI-007
Amostra está dentro da validade para todos os parâmetros?	Sim
Os frascos de VOC/BTEX estavam isentos de bolhas?	Sim
Há quantidade de amostra suficiente para todas as análises?	Sim
Os frascos eram apropriados para o tipo de análise?	Sim

As irregularidades de recebimento foram notificadas? Notificação enviada para: _____ Data: _____

Comentários:

Responsável pelo recebimento: Michelle Costa
--



27/03/2013
GAP

Cadeia de Custódia

Centro de Biologia Experimental Oceanus
Rua Almirante Cochrane, nº 37 - Tijuca
CEP: 20.550-040 - Rio de Janeiro - RJ
Telefone: (21) 2567-0819 - Fax: (21) 2567-3871



Nº 268/13

Cliente Laboratório Oceanus: CSM - Consultoria Em Saneamento e Meio Ambiente Ltda. Ref. Proposta: Nº 268/13
Gerente do Projeto: Ricardo Pinto Telefone: (21) 2797-2557
Responsável pela Coleta: Gláucio E-mail:
Identificação do Projeto: AUTO POSTO SÃO TIAGO LTDA.

Data	Hora	Identificação da Amostra	Nº do Cliente*	Matriz	Número de Frascos	Parâmetros Para Análise			Observações
						BTEX	PAHs	TPHs	
02/07/2013		PM-01 #		ÁGUA	3	X	X	X	143656-N-15331
02/07/2013		PM-02 #		ÁGUA	3	X	X	X	143657-N-15332
02/07/2013		PM-03 #		ÁGUA	3	X	X	X	143658-N-15333
02/07/2013		PM-04 #		ÁGUA	3	X	X	X	143659-N-15334
02/07/2013		PM-05 #		ÁGUA	3	X	X	X	143660-N-15335
02/07/2013		PM-06 #		ÁGUA	3	X	X	X	143661-N-15336
02/07/2013		PM-07 #		ÁGUA	3	X	X	X	143662-N-15337
02/07/2013		PM-08 #		ÁGUA	3	X	X	X	143663-N-15338
02/07/2013		PM-09 #		ÁGUA	3	X	X	X	143664-N-15339
02/07/2013		PM-10 #		ÁGUA	3	X	X	X	143665-N-15340
02/07/2013		PM-11 #		ÁGUA	3	X	X	X	143666-N-15341

*Uso exclusivo do Laboratório Oceanus

Enviado por: _____ Data: _____ Hora: _____

Recebido por: _____ Data: _____ Hora: _____

Observações: _____

Transporte: Cliente Outros Temperatura no recebimento: _____ °C

Recebido em: 8/7/13
Unipoll Costa
T. Rec. 4.0°C

Hidroquímica Engenharia e Laboratórios LTDA.
CNPJ: 42.114.736/0001-30
Tel.: 3293-7000