



RELATÓRIO DE ENSAIO: 3010/2013

DADOS REFERENTES AO CLIENTE	
Empresa Solicitante:	CSM - Consultoria em Saneamento e Meio Ambiente
Endereço:	Rua Crispim, 56
Bairro:	Centro - Mesquita
Cidade:	Rio de Janeiro
UF:	RJ
CEP:	26.235-330
Nome do Solicitante:	Leonardo
Telefone para contato:	2796-4535
Email para contato:	analises@grupoambientalbrasil.com.br
Processo Comercial:	268/2013

Nº. da amostra	Referência Oceanus	Referência do cliente	Data de Coleta	Data de Recebimento
16756/2013-1.0	192613	PM-01- AUTO POSTO SAQUAREMA LTDA	19/7/2013	22/7/2013
16757/2013-1.0	192614	PM-02- AUTO POSTO SAQUAREMA LTDA	19/7/2013	22/7/2013
16758/2013-1.0	192615	PM-03- AUTO POSTO SAQUAREMA LTDA	19/7/2013	22/7/2013
16759/2013-1.0	192616	PM-04- AUTO POSTO SAQUAREMA LTDA	19/7/2013	22/7/2013
16760/2013-1.0	192617	PM-05- AUTO POSTO SAQUAREMA LTDA	19/7/2013	22/7/2013
16761/2013-1.0	192618	PM-06 - AUTO POSTO SAQUAREMA LTDA	19/7/2013	22/7/2013
16762/2013-1.0	192619	PM-07- AUTO POSTO SAQUAREMA LTDA	19/7/2013	22/7/2013
16763/2013-1.0	192620	PM-08 - AUTO POSTO SAQUAREMA LTDA	19/7/2013	22/7/2013
16765/2013-1.0	192621	PM-09 AUTO POSTO SAQUAREMA LTDA	19/7/2013	22/7/2013
16766/2013-1.0	192622	PM-10 AUTO POSTO SAQUAREMA LTDA	19/7/2013	22/7/2013

Matriz	Líquida	Tipo de Coleta	Simplex
Temperatura de recebimento (°C)	12,0	Tipo de Amostra	Água Subterrânea
Coletor	Cliente	Informações Relevantes	Análises realizadas pelo Laboratório Hidroquímica

RESULTADOS ANALÍTICOS DAS AMOSTRAS

Legislação ou Norma: DZ - 1841 - Valores de intervenção para águas subterrâneas

BTEX

Início dos Ensaios: 23/07/2013

Parâmetros	Unidade	16756/2013-1.0	16757/2013-1.0	16758/2013-1.0	LQ	LD	Incerteza	DZ - 1841 - Valores de intervenção para águas subterrâneas
Benzeno	µg/L	< 1	< 1	< 1	1,00	0,30	±0,5	5
Etilbenzeno	µg/L	< 1	< 1	< 1	1,00	0,30	±0,5	200
Tolueno	µg/L	< 1	< 1	< 1	1,00	0,30	±0,5	170
Xilenos	µg/L	< 1	< 1	< 1	1,00	0,30	±0,5	300



Parâmetros	Unidade	16759/2013-1.0	16760/2013-1.0	16761/2013-1.0	LQ	LD	Incerteza	DZ - 1841 - Valores de intervenção para águas subterrâneas
Benzeno	µg/L	< 1	< 1	< 1	1,00	0,30	±0,5	5
Etilbenzeno	µg/L	< 1	< 1	< 1	1,00	0,30	±0,5	200
Tolueno	µg/L	< 1	< 1	145,20	1,00	0,30	±0,5	170
Xilenos	µg/L	< 1	< 1	< 1	1,00	0,30	±0,5	300

Parâmetros	Unidade	16762/2013-1.0	16763/2013-1.0	16765/2013-1.0	LQ	LD	Incerteza	DZ - 1841 - Valores de intervenção para águas subterrâneas
Benzeno	µg/L	< 1	< 1	< 1	1,00	0,30	±0,5	5
Etilbenzeno	µg/L	< 1	< 1	< 1	1,00	0,30	±0,5	200
Tolueno	µg/L	2,11	376,10	95,53	1,00	0,30	±0,5	170
Xilenos	µg/L	< 1	31,85	< 1	1,00	0,30	±0,5	300

Parâmetros	Unidade	16766/2013-1.0			LQ	LD	Incerteza	DZ - 1841 - Valores de intervenção para águas subterrâneas
Benzeno	µg/L	< 1			1,00	0,30	±0,5	5
Etilbenzeno	µg/L	< 1			1,00	0,30	±0,5	200
Tolueno	µg/L	< 1			1,00	0,30	±0,5	170
Xilenos	µg/L	< 1			1,00	0,30	±0,5	300

CROMATOGRAMAS

Cromatograma amostra: 16756/2013-1.0

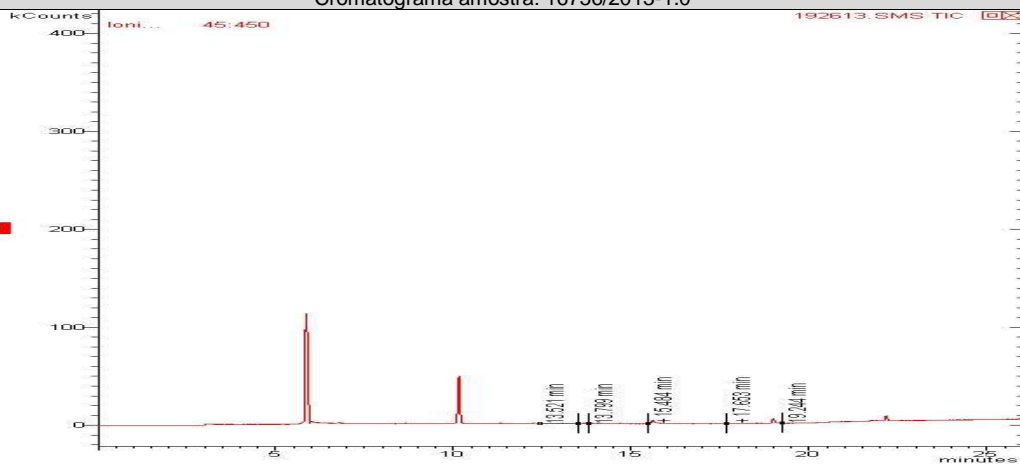



Cromatograma amostra: 16757/2013-1.0

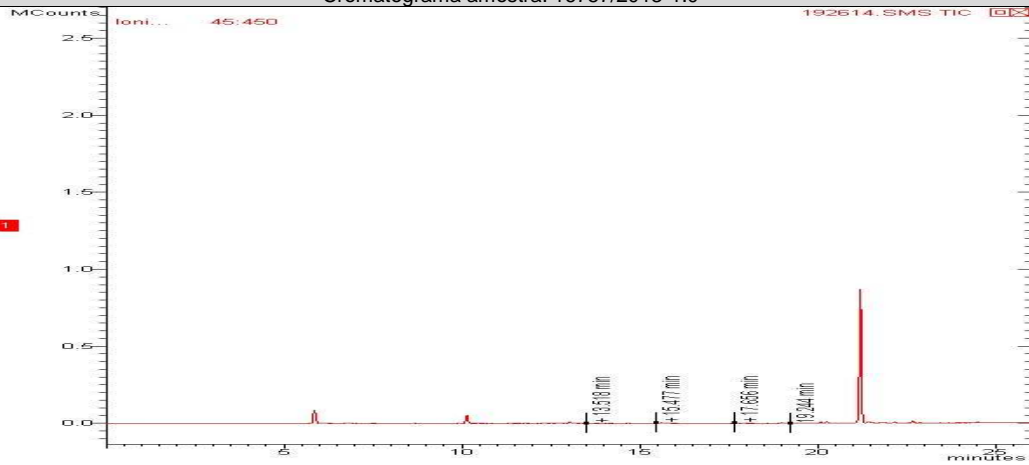

Cromatograma amostra: 16758/2013-1.0

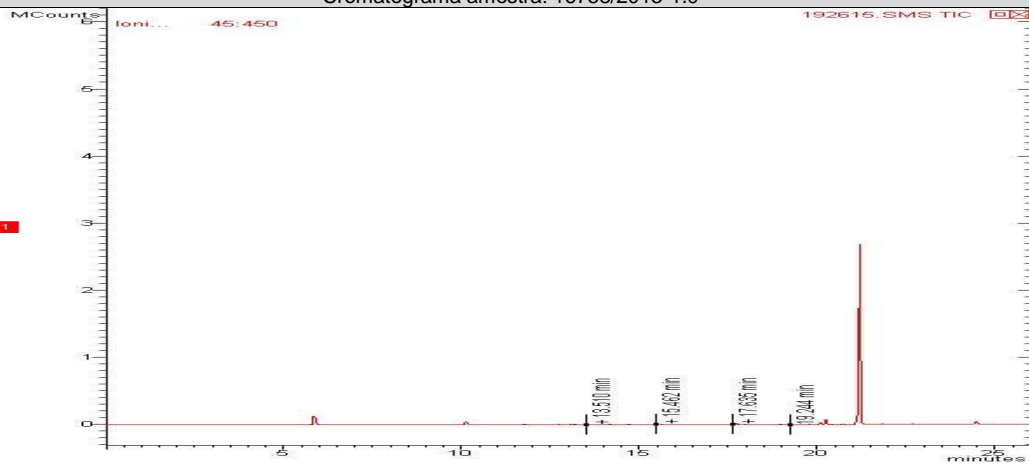

Cromatograma amostra: 16759/2013-1.0

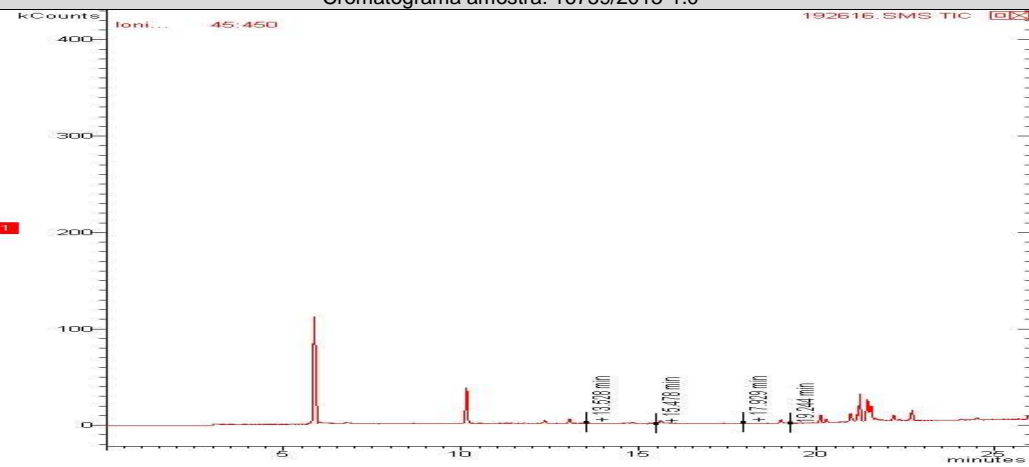



Cromatograma amostra: 16760/2013-1.0

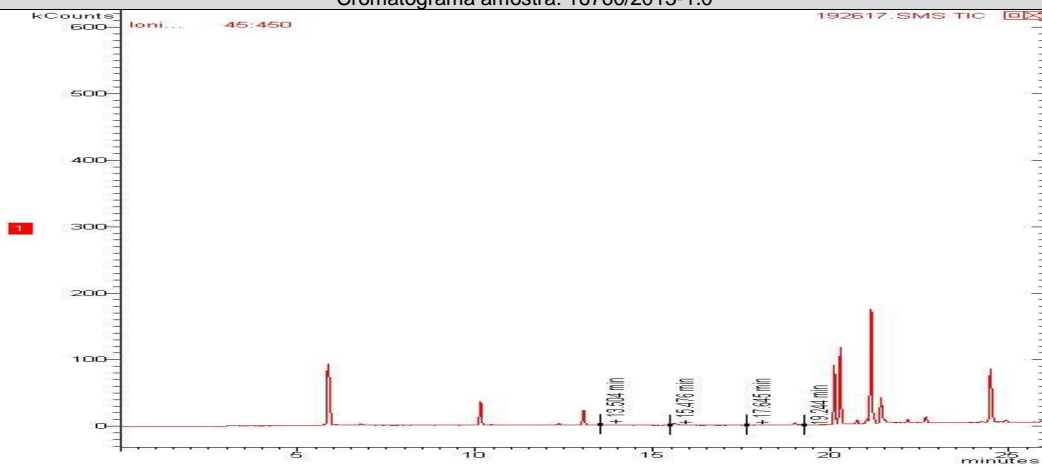

Cromatograma amostra: 16761/2013-1.0

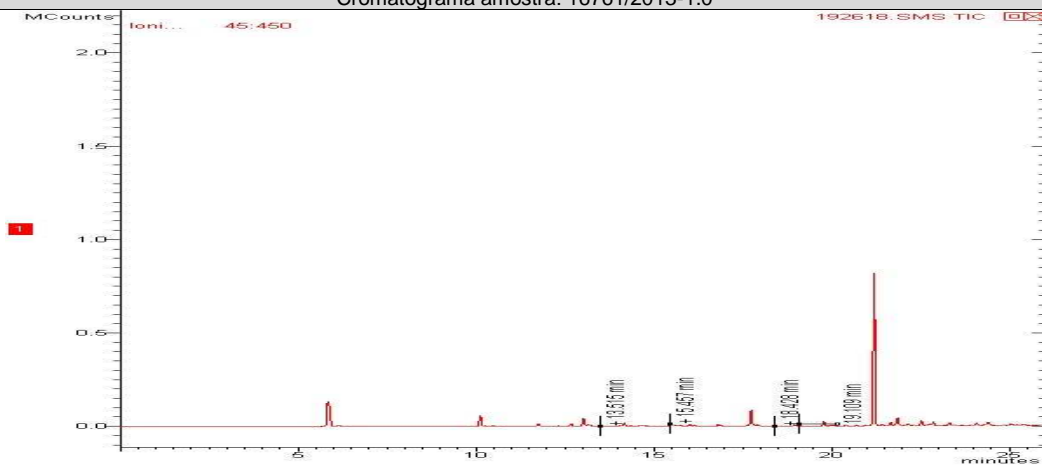

Cromatograma amostra: 16762/2013-1.0

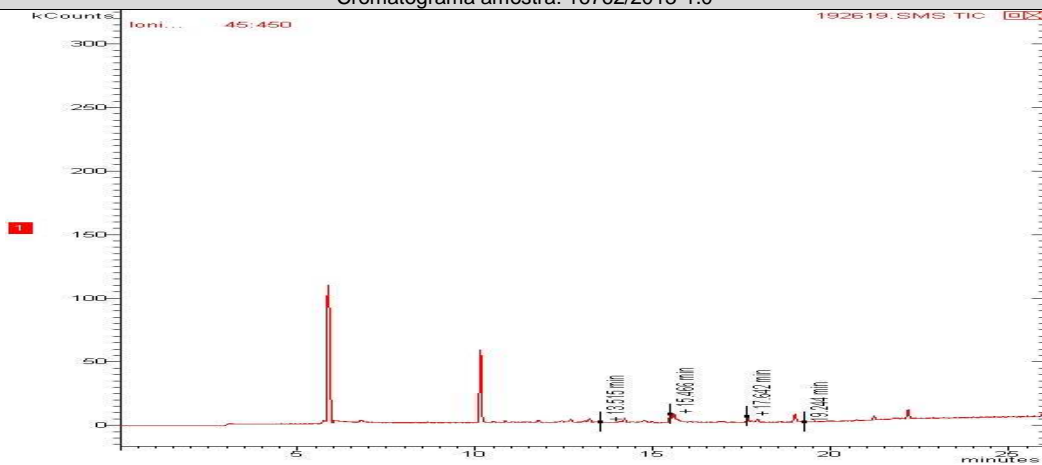



Cromatograma amostra: 16763/2013-1.0

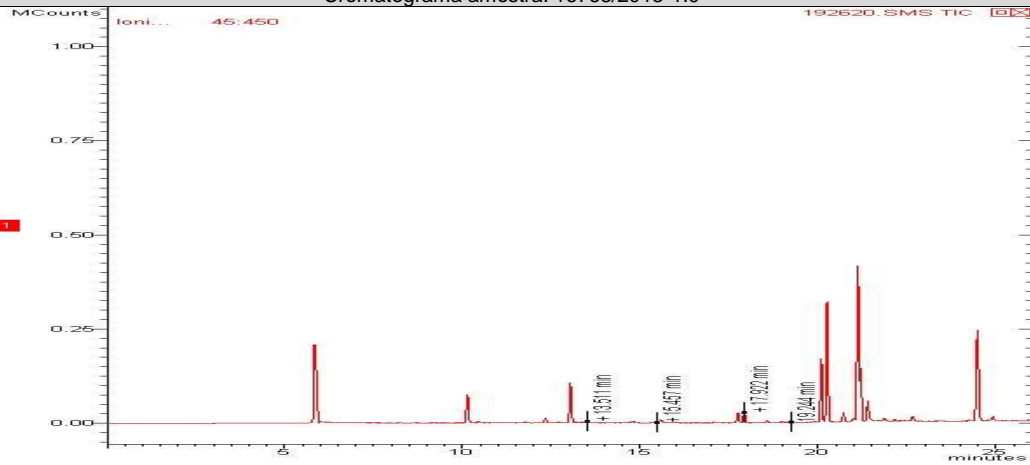

Cromatograma amostra: 16765/2013-1.0

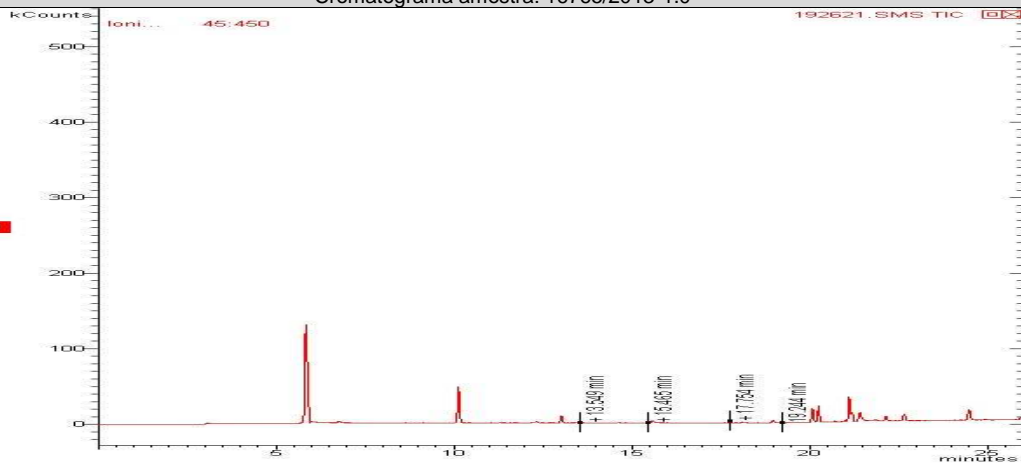

Cromatograma amostra: 16766/2013-1.0

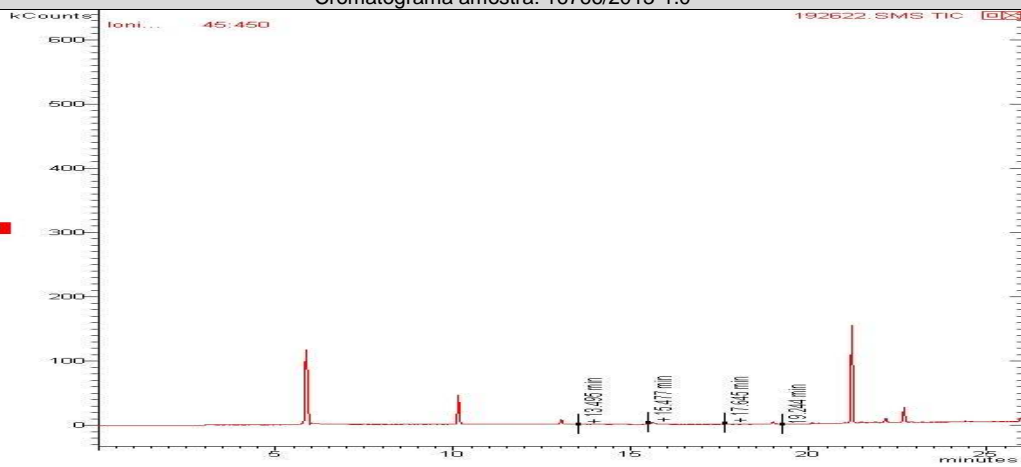



PAH
Início dos Ensaios: 23/07/2013

Parâmetros	Unidade	16756/2013-1.0	16757/2013-1.0	16758/2013-1.0	LQ	LD	Incerteza	DZ - 1841 - Valores de intervenção para águas subterrâneas
Antraceno	µg/L	< 0,018	< 0,018	< 0,018	0,018	0,006	± 0,1	5,0
Benzo(a)antraceno	µg/L	< 0,018	< 0,018	< 0,018	0,018	0,006	± 0,1	0,5
Benzo(a)pireno	µg/L	< 0,018	< 0,018	< 0,018	0,018	0,006	± 0,1	0,7
Benzo(g,h,i)perileno	µg/L	< 0,018	< 0,018	< 0,018	0,018	0,006	± 0,1	0,05
Benzo(k)fluoranteno	µg/L	< 0,018	< 0,018	< 0,018	0,018	0,006	± 0,1	0,05
Criseno	µg/L	< 0,018	< 0,018	< 0,018	0,018	0,006	± 0,1	0,05
Fenantreno	µg/L	< 0,018	< 0,018	< 0,018	0,018	0,006	± 0,1	5,0
Fluoranteno	µg/L	< 0,018	< 0,018	< 0,018	0,018	0,006	± 0,1	1,0
Indeno(1,2,3-cd)pireno	µg/L	< 0,018	< 0,018	< 0,018	0,018	0,006	± 0,1	0,05
Naftaleno	µg/L	0,120	2,980	0,400	0,018	0,006	± 0,1	70,0

Parâmetros	Unidade	16759/2013-1.0	16760/2013-1.0	16761/2013-1.0	LQ	LD	Incerteza	DZ - 1841 - Valores de intervenção para águas subterrâneas
Antraceno	µg/L	< 0,018	< 0,018	< 0,018	0,018	0,006	± 0,1	5,0
Benzo(a)antraceno	µg/L	< 0,018	< 0,018	< 0,018	0,018	0,006	± 0,1	0,5
Benzo(a)pireno	µg/L	< 0,018	< 0,018	< 0,018	0,018	0,006	± 0,1	0,7
Benzo(g,h,i)perileno	µg/L	< 0,018	< 0,018	< 0,018	0,018	0,006	± 0,1	0,05
Benzo(k)fluoranteno	µg/L	< 0,018	< 0,018	< 0,018	0,018	0,006	± 0,1	0,05
Criseno	µg/L	< 0,018	< 0,018	< 0,018	0,018	0,006	± 0,1	0,05
Fenantreno	µg/L	0,033	< 0,018	0,600	0,018	0,006	± 0,1	5,0
Fluoranteno	µg/L	< 0,018	< 0,018	< 0,018	0,018	0,006	± 0,1	1,0
Indeno(1,2,3-cd)pireno	µg/L	< 0,018	< 0,018	< 0,018	0,018	0,006	± 0,1	0,05
Naftaleno	µg/L	13,900	1,200	13,300	0,018	0,006	± 0,1	70,0

Parâmetros	Unidade	16762/2013-1.0	16763/2013-1.0	16765/2013-1.0	LQ	LD	Incerteza	DZ - 1841 - Valores de intervenção para águas subterrâneas
Antraceno	µg/L	< 0,018	< 0,018	< 0,018	0,018	0,006	± 0,1	5,0
Benzo(a)antraceno	µg/L	< 0,018	< 0,018	< 0,018	0,018	0,006	± 0,1	0,5
Benzo(a)pireno	µg/L	< 0,018	< 0,018	< 0,018	0,018	0,006	± 0,1	0,7
Benzo(g,h,i)perileno	µg/L	< 0,018	< 0,018	< 0,018	0,018	0,006	± 0,1	0,05
Benzo(k)fluoranteno	µg/L	< 0,018	< 0,018	< 0,018	0,018	0,006	± 0,1	0,05
Criseno	µg/L	< 0,018	< 0,018	< 0,018	0,018	0,006	± 0,1	0,05
Fenantreno	µg/L	0,030	< 0,018	< 0,018	0,018	0,006	± 0,1	5,0
Fluoranteno	µg/L	< 0,018	< 0,018	< 0,018	0,018	0,006	± 0,1	1,0
Indeno(1,2,3-cd)pireno	µg/L	< 0,018	< 0,018	< 0,018	0,018	0,006	± 0,1	0,05
Naftaleno	µg/L	13,600	< 0,018	< 0,018	0,018	0,006	± 0,1	70,0



Parâmetros	Unidade	16766/2013-1.0			LQ	LD	Incerteza	DZ - 1841 - Valores de intervenção para águas subterrâneas
Antraceno	µg/L	< 0,018			0,018	0,006	± 0,1	5,0
Benzo(a)antraceno	µg/L	< 0,018			0,018	0,006	± 0,1	0,5
Benzo(a)pireno	µg/L	< 0,018			0,018	0,006	± 0,1	0,7
Benzo(g,h,i)perileno	µg/L	< 0,018			0,018	0,006	± 0,1	0,05
Benzo(k)fluoranteno	µg/L	< 0,018			0,018	0,006	± 0,1	0,05
Criseno	µg/L	< 0,018			0,018	0,006	± 0,1	0,05
Fenantreno	µg/L	< 0,018			0,018	0,006	± 0,1	5,0
Fluoranteno	µg/L	< 0,018			0,018	0,006	± 0,1	1,0
Indeno(1,2,3-cd)pireno	µg/L	< 0,018			0,018	0,006	± 0,1	0,05
Naftaleno	µg/L	< 0,018			0,018	0,006	± 0,1	70,0

CROMATOGRAMAS

Cromatograma amostra: 16756/2013-1.0

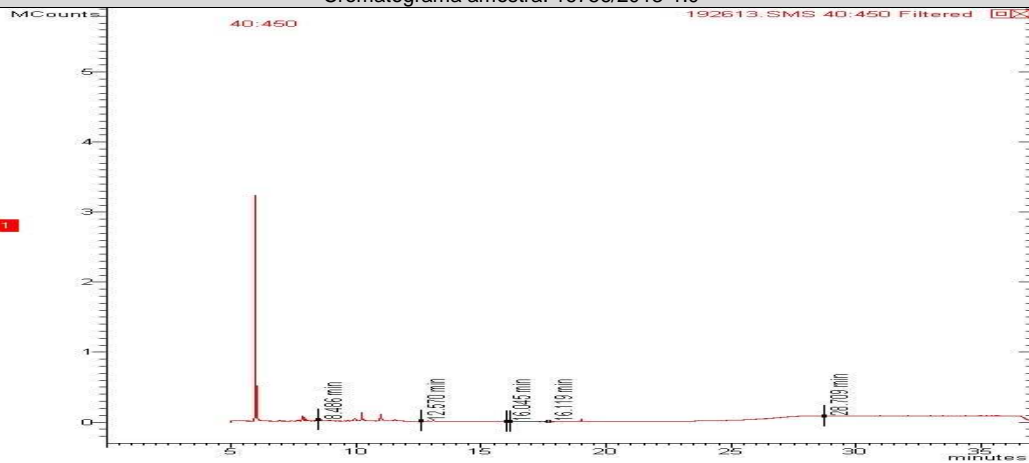

Cromatograma amostra: 16757/2013-1.0

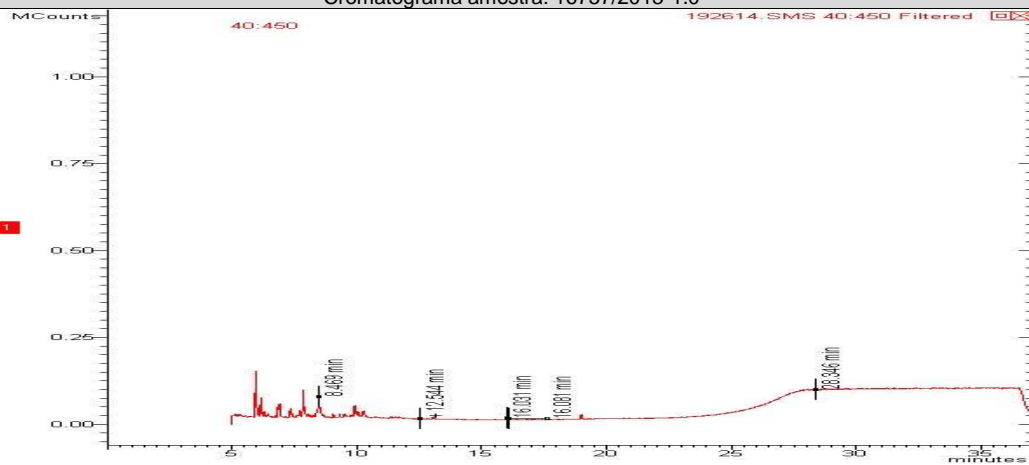



Cromatograma amostra: 16758/2013-1.0

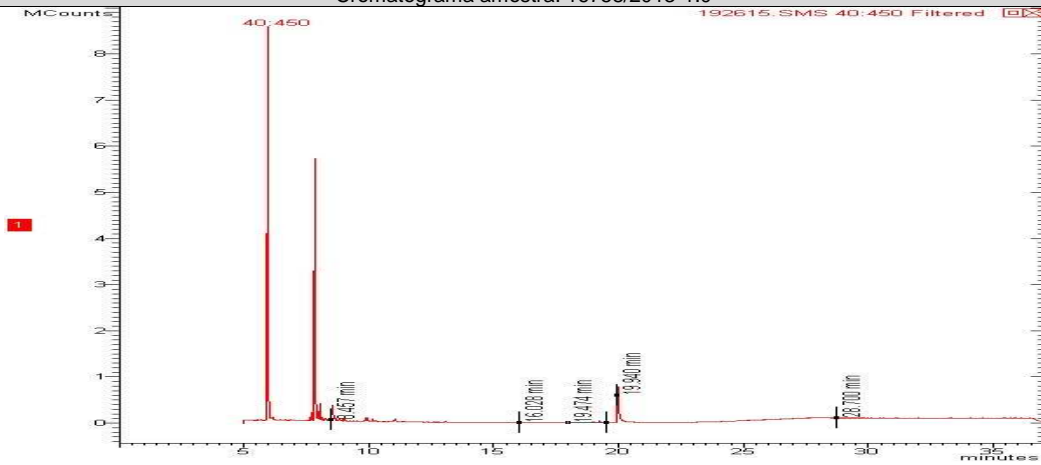

Cromatograma amostra: 16759/2013-1.0

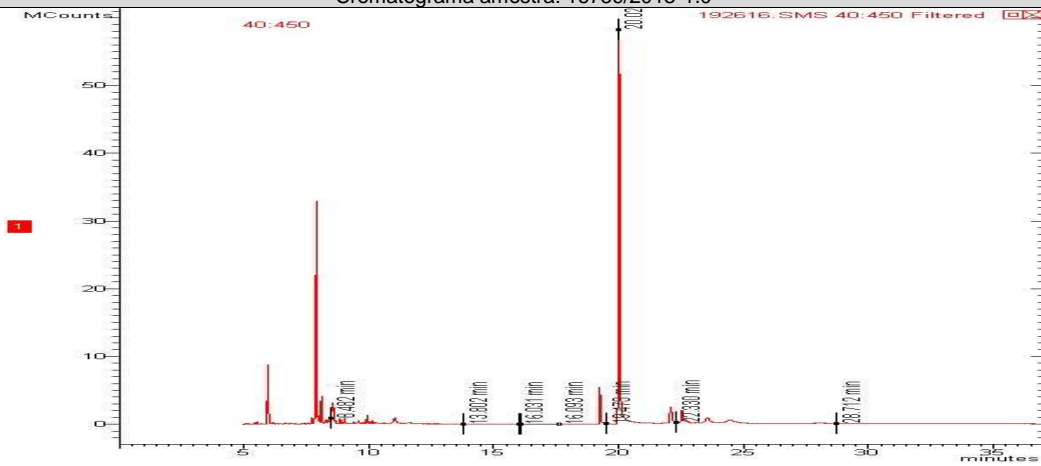

Cromatograma amostra: 16760/2013-1.0

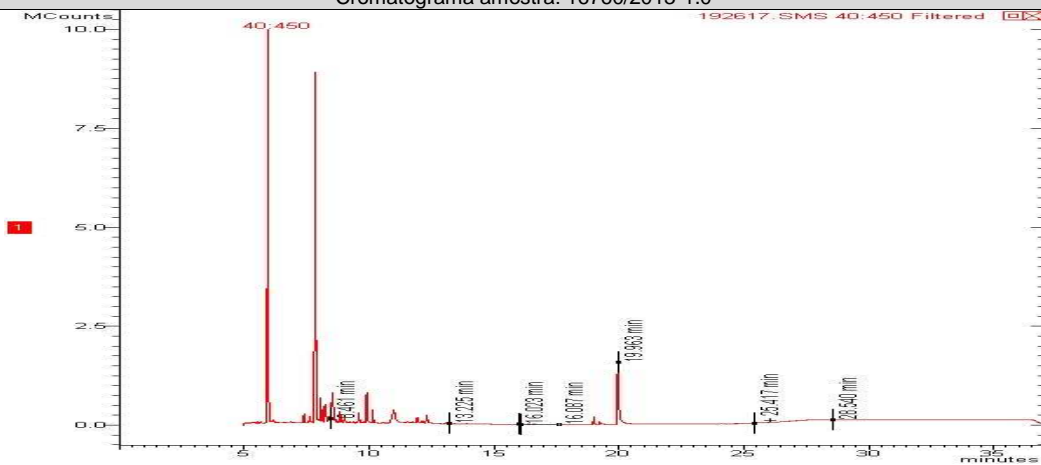



Cromatograma amostra: 16761/2013-1.0

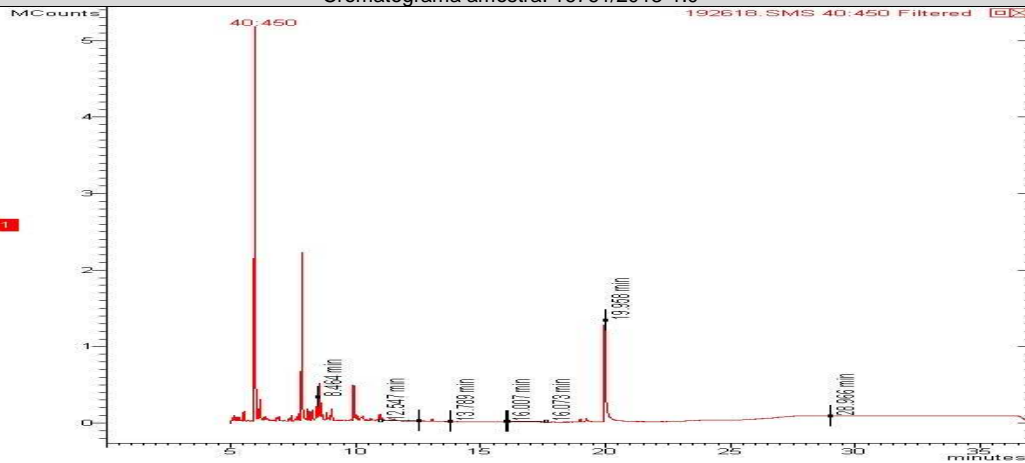

Cromatograma amostra: 16762/2013-1.0

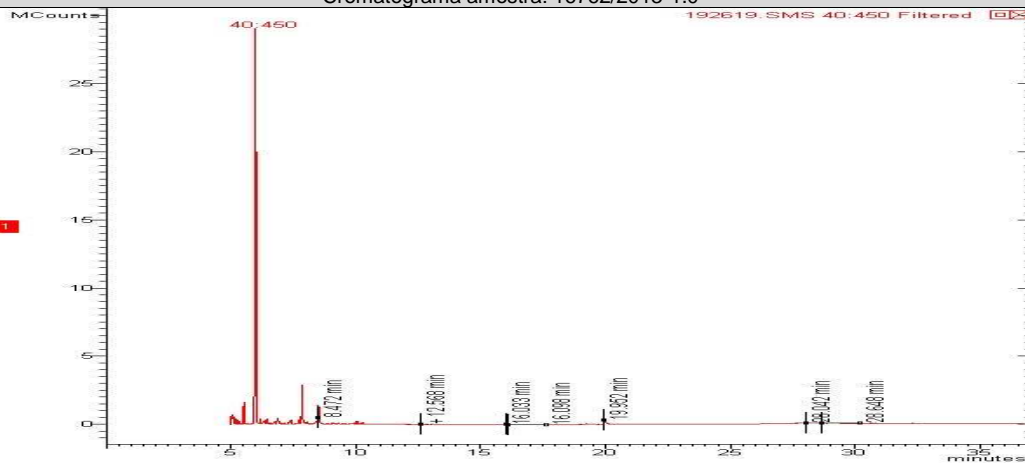

Cromatograma amostra: 16763/2013-1.0

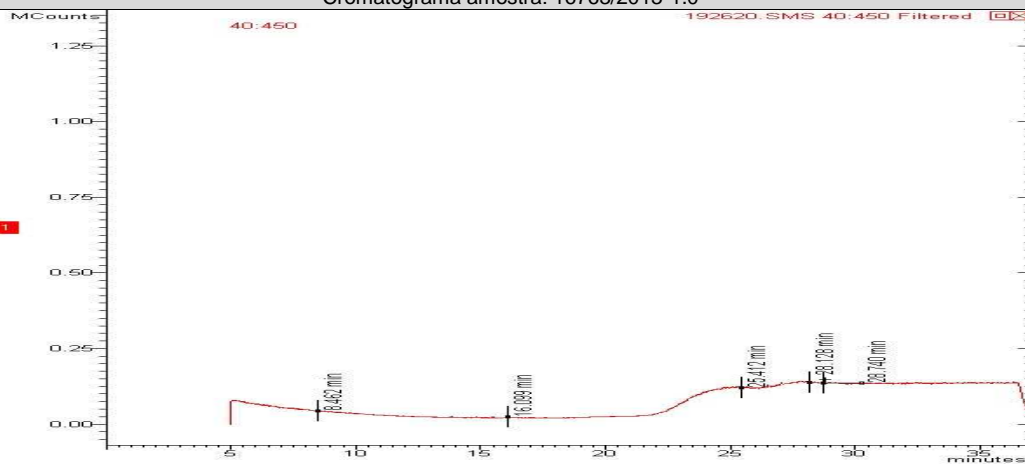

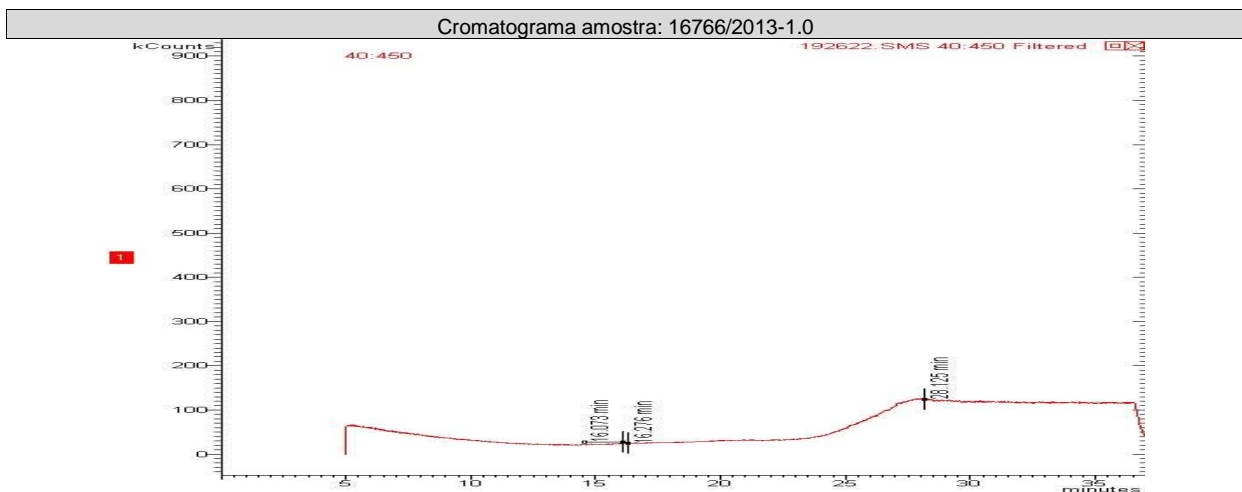
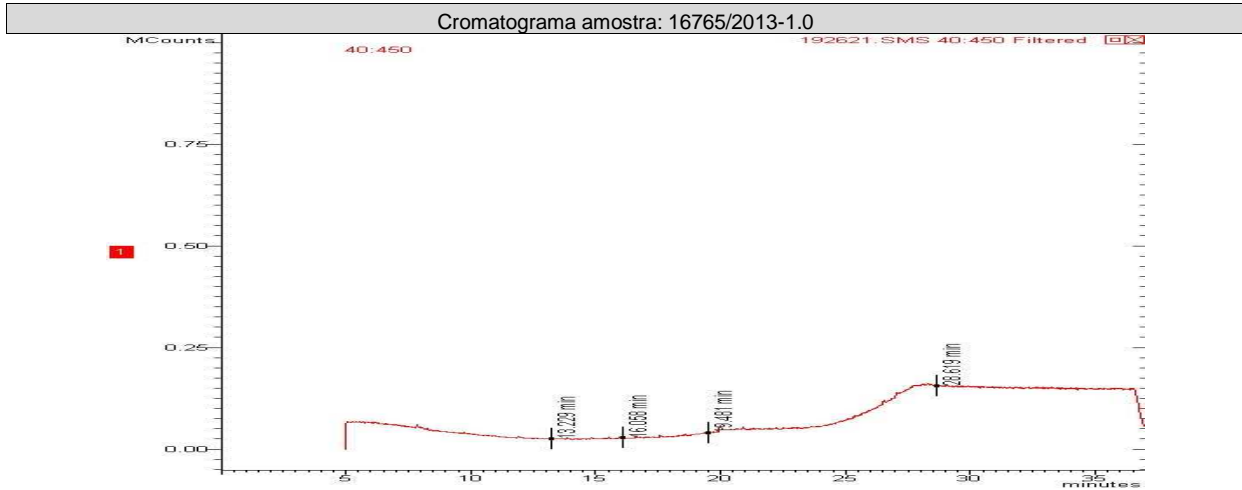

CONTROLE DE QUALIDADE ANALÍTICO DAS AMOSTRAS

Recuperação BTEX

Parâmetros	Unidade	LQ	16756/2013-1.0	16766/2013-1.0	16765/2013-1.0	16763/2013-1.0	16762/2013-1.0	16761/2013-1.0
p-Bromofluorbenzeno (Surrogate)	%	---	---	---	---	---	---	---
Tolueno-d8 (Surrogate)	%	---	114	113	123	100	95	109

Recuperação BTEX

Parâmetros	Unidade	LQ	16760/2013-1.0	16759/2013-1.0	16758/2013-1.0	16757/2013-1.0		
p-Bromofluorbenzeno (Surrogate)	%	---	---	---	---	---		
Tolueno-d8 (Surrogate)	%	---	87	129	101	98		



Recuperação PAH								
Parâmetros	Unidade	LQ	16766/2013-1.0	16765/2013-1.0	16763/2013-1.0	16762/2013-1.0	16761/2013-1.0	16760/2013-1.0
p-Terfenila-d14 (Surrogate)	%	--	67	64	64	64	71	64

Recuperação PAH								
Parâmetros	Unidade	LQ	16758/2013-1.0	16759/2013-1.0	16757/2013-1.0	16756/2013-1.0		
p-Terfenila-d14 (Surrogate)	%	--	64	67	65	69		

Branco BTEX			
Parâmetro	Unidade	Resultados	ID da corrida analítica
Benzeno	µg/L	N.D.	4073/2013
Etilbenzeno	µg/L	N.D.	4073/2013
p-Bromofluorbenzeno (Surrogate)	%	---	4073/2013
Tolueno	µg/L	N.D.	4073/2013
Tolueno-d8 (Surrogate)	%	94	4073/2013
Xilenos	µg/L	N.D.	4073/2013

LCS Voláteis				
Parâmetro	Unidade	Resultados	Faixa Aceitável de Recuperação	ID da corrida analítica
Benzeno	%	110	70 - 130	4073/2013
Tolueno	%	108	70 - 130	4073/2013

Branco PAH			
Parâmetro	Unidade	Resultados	ID da corrida analítica
Acenafteno	µg/L	N.D.	408/2013
Acenaftileno	µg/L	N.D.	408/2013
Antraceno	µg/L	N.D.	408/2013
Benzo(a)antraceno	µg/L	N.D.	408/2013
Benzo(a)pireno	µg/L	N.D.	408/2013
Benzo(b)fluoranteno	µg/L	N.D.	408/2013
Benzo(g,h,i)perileno	µg/L	N.D.	408/2013
Benzo(k)fluoranteno	µg/L	N.D.	408/2013
Criseno	µg/L	N.D.	408/2013
Dibenzo(a,h)antraceno	µg/L	N.D.	408/2013
Fenantreno	µg/L	N.D.	408/2013
Fluoranteno	µg/L	N.D.	408/2013
Fluoreno	µg/L	N.D.	408/2013
Indeno(1,2,3-cd)pireno	µg/L	N.D.	408/2013
Naftaleno	µg/L	N.D.	408/2013
Pireno	µg/L	N.D.	408/2013



LCS PAH				
Parâmetro	Unidade	Resultados	Faixa Aceitável de Recuperação	ID da corrida analítica
Acenafteno	%	100	45 - 140	408/2013
Acenaftileno	%	100	45 - 140	408/2013
Antraceno	%	100	45 - 140	408/2013
Benzo(k)fluoranteno	%	100	45 - 140	408/2013
Fenantreno	%	100	45 - 140	408/2013
Fluoreno	%	100	45 - 140	408/2013
Naftaleno	%	100	45 - 140	408/2013
Pireno	%	100	45 - 140	408/2013

REFERÊNCIAS METODOLÓGICAS

Semi-Voláteis: USEPA SW 846 - 8270 - Semi-Volatile Organic Compounds by Gas Chromatography/Mass Spectrometry (GC/MS)
Voláteis: USEPA SW 846 - 8260 - Volatile Organic Compounds by Gas Chromatography/Mass Spectrometry (GC/MS)

OBSERVAÇÕES GERAIS

- Os resultados referem-se somente à amostra analisada.
- Este Relatório de Ensaio só pode ser reproduzido por inteiro e sem nenhuma alteração e com a aprovação por escrito da Oceanus-Hidroquímica.
- As amostras são coletadas e preservadas seguindo as normas padronizadas SMEWW 21st e USEPA .
- * Serviço Terceirizado
- Abreviações:

ABNT = Associação Brasileira de Normas Técnicas

BTEX = Benzeno, Tolueno, Etilbenzeno e Xileno

ID = Identificação

LCS = Laboratory Control Sample

LD = Limite de Detecção

LQ = Limite de Quantificação

NA = Não Aplicável

ND = Não Detectável

NO = Não Objetável

NBR = Norma Brasileira

PAH = Polycyclic aromatic hydrocarbons

PCB = Polychlorinated Biphenyls

SMEWW = Standard Methods for the Examination of Water and Wastewater - 21st Edition - 2005

USEPA = United States Environmental Protection Agency

TPH = Total Petroleum Hydrocarbons.

Os dados da amostra fornecidos são de responsabilidade do solicitante.



RESPONSÁVEIS

Relatório emitido por: Vania Pimentel
Relatório revisado por: Paulo Vitor

Responsável técnico:

Dr Ronaldo Leão
Responsável Técnico
CRBio-02339/85.

Data de emissão do laudo: Rio de Janeiro, 07 de agosto de 2013

LISTA DE VERIFICAÇÃO DE RECEBIMENTO DE AMOSTRAS

Nº da Amostra: 16756/2013-1.0

Cliente: CSM - Consultoria em Saneamento e Meio Ambiente
Data de recebimento: 22/07/2013
Código: 192613 Identificação da Amostra: PM-01- AUTO POSTO SAQUAREMA LTDA

Amostra acondicionada adequadamente?	Sim
Caixa ou embalagem das amostras está fechada e não apresenta sinais de violação?	Sim
Os frascos ou embalagens contendo diretamente as amostras estão íntegros?	Sim
Os rótulos e cadeia de custódia identificam as amostras?	Sim
A cadeia de custódia coincide com a proposta comercial?	Sim
Termômetro utilizado	TI-007
Amostra está dentro da validade para todos os parâmetros?	Sim
Os frascos de VOC/BTEX estavam isentos de bolhas?	Sim
Há quantidade de amostra suficiente para todas as análises?	Sim
Os frascos eram apropriados para o tipo de análise?	Sim

As irregularidades de recebimento foram notificadas?

Notificação enviada para: _____ Data: _____

Comentários:

Responsável pelo recebimento: Caroline Lima Ferreira



Nº da Amostra: 16757/2013-1.0

Cliente: CSM - Consultoria em Saneamento e Meio Ambiente
Data de recebimento: 22/07/2013
Código: 192614 Identificação da Amostra: PM-02- AUTO POSTO SAQUAREMA LTDA

Amostra acondicionada adequadamente?	Sim
Caixa ou embalagem das amostras está fechada e não apresenta sinais de violação?	Sim
Os frascos ou embalagens contendo diretamente as amostras estão íntegros?	Sim
Os rótulos e cadeia de custódia identificam as amostras?	Sim
A cadeia de custódia coincide com a proposta comercial?	Sim
Termômetro utilizado	TI-007
Amostra está dentro da validade para todos os parâmetros?	Sim
Os frascos de VOC/BTEX estavam isentos de bolhas?	Sim
Há quantidade de amostra suficiente para todas as análises?	Sim
Os frascos eram apropriados para o tipo de análise?	Sim

As irregularidades de recebimento foram notificadas?
Notificação enviada para: _____ Data: _____

Comentários:

Responsável pelo recebimento: Caroline Lima Ferreira

Nº da Amostra: 16758/ 2013-1.0

Cliente: CSM - Consultoria em Saneamento e Meio Ambiente
Data de recebimento: 22/07/2013
Código: 192615 Identificação da Amostra: PM-03- AUTO POSTO SAQUAREMA LTDA

Amostra acondicionada adequadamente?	Sim
Caixa ou embalagem das amostras está fechada e não apresenta sinais de violação?	Sim
Os frascos ou embalagens contendo diretamente as amostras estão íntegros?	Sim
Os rótulos e cadeia de custódia identificam as amostras?	Sim
A cadeia de custódia coincide com a proposta comercial?	Sim
Termômetro utilizado	TI-007
Amostra está dentro da validade para todos os parâmetros?	Sim
Os frascos de VOC/BTEX estavam isentos de bolhas?	Sim
Há quantidade de amostra suficiente para todas as análises?	Sim
Os frascos eram apropriados para o tipo de análise?	Sim

As irregularidades de recebimento foram notificadas?
Notificação enviada para: _____ Data: _____

Comentários:

Responsável pelo recebimento: Caroline Lima Ferreira



Nº da Amostra: 16759/2013-1.0

Cliente: CSM - Consultoria em Saneamento e Meio Ambiente	
Data de recebimento: 22/07/2013	
Código: 192616	Identificação da Amostra: PM-04- AUTO POSTO SAQUAREMA LTDA

Amostra acondicionada adequadamente?	Sim
Caixa ou embalagem das amostras está fechada e não apresenta sinais de violação?	Sim
Os frascos ou embalagens contendo diretamente as amostras estão íntegros?	Sim
Os rótulos e cadeia de custódia identificam as amostras?	Sim
A cadeia de custódia coincide com a proposta comercial?	Sim
Termômetro utilizado	TI-007
Amostra está dentro da validade para todos os parâmetros?	Sim
Os frascos de VOC/BTEX estavam isentos de bolhas?	Sim
Há quantidade de amostra suficiente para todas as análises?	Sim
Os frascos eram apropriados para o tipo de análise?	Sim

As irregularidades de recebimento foram notificadas?
Notificação enviada para: _____ Data: _____

Comentários:

Responsável pelo recebimento: Caroline Lima Ferreira

Nº da Amostra: 16760/ 2013-1.0

Cliente: CSM - Consultoria em Saneamento e Meio Ambiente	
Data de recebimento: 22/07/2013	
Código: 192617	Identificação da Amostra: PM-05- AUTO POSTO SAQUAREMA LTDA

Amostra acondicionada adequadamente?	Sim
Caixa ou embalagem das amostras está fechada e não apresenta sinais de violação?	Sim
Os frascos ou embalagens contendo diretamente as amostras estão íntegros?	Sim
Os rótulos e cadeia de custódia identificam as amostras?	Sim
A cadeia de custódia coincide com a proposta comercial?	Sim
Termômetro utilizado	TI-007
Amostra está dentro da validade para todos os parâmetros?	Sim
Os frascos de VOC/BTEX estavam isentos de bolhas?	Sim
Há quantidade de amostra suficiente para todas as análises?	Sim
Os frascos eram apropriados para o tipo de análise?	Sim

As irregularidades de recebimento foram notificadas?
Notificação enviada para: _____ Data: _____

Comentários:

Responsável pelo recebimento: Caroline Lima Ferreira



Nº da Amostra: 16761/2013-1.0

Cliente: CSM - Consultoria em Saneamento e Meio Ambiente
Data de recebimento: 22/07/2013
Código: 192618 Identificação da Amostra: PM-06 - AUTO POSTO SAQUAREMA LTDA

Amostra acondicionada adequadamente?	Sim
Caixa ou embalagem das amostras está fechada e não apresenta sinais de violação?	Sim
Os frascos ou embalagens contendo diretamente as amostras estão íntegros?	Sim
Os rótulos e cadeia de custódia identificam as amostras?	Sim
A cadeia de custódia coincide com a proposta comercial?	Sim
Termômetro utilizado	TI-007
Amostra está dentro da validade para todos os parâmetros?	Sim
Os frascos de VOC/BTEX estavam isentos de bolhas?	Sim
Há quantidade de amostra suficiente para todas as análises?	Sim
Os frascos eram apropriados para o tipo de análise?	Sim

As irregularidades de recebimento foram notificadas?
Notificação enviada para: _____ Data: _____

Comentários:

Responsável pelo recebimento: Caroline Lima Ferreira

Nº da Amostra: 16762/ 2013-1.0

Cliente: CSM - Consultoria em Saneamento e Meio Ambiente
Data de recebimento: 22/07/2013
Código: 192619 Identificação da Amostra: PM-07- AUTO POSTO SAQUAREMA LTDA

Amostra acondicionada adequadamente?	Sim
Caixa ou embalagem das amostras está fechada e não apresenta sinais de violação?	Sim
Os frascos ou embalagens contendo diretamente as amostras estão íntegros?	Sim
Os rótulos e cadeia de custódia identificam as amostras?	Sim
A cadeia de custódia coincide com a proposta comercial?	Sim
Termômetro utilizado	TI-007
Amostra está dentro da validade para todos os parâmetros?	Sim
Os frascos de VOC/BTEX estavam isentos de bolhas?	Sim
Há quantidade de amostra suficiente para todas as análises?	Sim
Os frascos eram apropriados para o tipo de análise?	Sim

As irregularidades de recebimento foram notificadas?
Notificação enviada para: _____ Data: _____

Comentários:

Responsável pelo recebimento: Caroline Lima Ferreira



Nº da Amostra: 16763/2013-1.0

Cliente: CSM - Consultoria em Saneamento e Meio Ambiente
Data de recebimento: 22/07/2013
Código: 192620 Identificação da Amostra: PM-08 - AUTO POSTO SAQUAREMA LTDA

Amostra acondicionada adequadamente?	Sim
Caixa ou embalagem das amostras está fechada e não apresenta sinais de violação?	Sim
Os frascos ou embalagens contendo diretamente as amostras estão íntegros?	Sim
Os rótulos e cadeia de custódia identificam as amostras?	Sim
A cadeia de custódia coincide com a proposta comercial?	Sim
Termômetro utilizado	TI-007
Amostra está dentro da validade para todos os parâmetros?	Sim
Os frascos de VOC/BTEX estavam isentos de bolhas?	Sim
Há quantidade de amostra suficiente para todas as análises?	Sim
Os frascos eram apropriados para o tipo de análise?	Sim

As irregularidades de recebimento foram notificadas?
Notificação enviada para: _____ Data: _____

Comentários:

Responsável pelo recebimento: Caroline Lima Ferreira

Nº da Amostra: 16765/2013-1.0

Cliente: CSM - Consultoria em Saneamento e Meio Ambiente
Data de recebimento: 22/07/2013
Código: 192621 Identificação da Amostra: PM-09 AUTO POSTO SAQUAREMA LTDA

Amostra acondicionada adequadamente?	Sim
Caixa ou embalagem das amostras está fechada e não apresenta sinais de violação?	Sim
Os frascos ou embalagens contendo diretamente as amostras estão íntegros?	Sim
Os rótulos e cadeia de custódia identificam as amostras?	Sim
A cadeia de custódia coincide com a proposta comercial?	Sim
Termômetro utilizado	TI-007
Amostra está dentro da validade para todos os parâmetros?	Sim
Os frascos de VOC/BTEX estavam isentos de bolhas?	Sim
Há quantidade de amostra suficiente para todas as análises?	Sim
Os frascos eram apropriados para o tipo de análise?	Sim

As irregularidades de recebimento foram notificadas?
Notificação enviada para: _____ Data: _____

Comentários:

Responsável pelo recebimento: Caroline Lima Ferreira



Nº da Amostra: 16766/2013-1.0

Cliente: CSM - Consultoria em Saneamento e Meio Ambiente
Data de recebimento: 22/07/2013
Código: 192622 Identificação da Amostra: PM-10 AUTO POSTO SAQUAREMA LTDA

Amostra acondicionada adequadamente?	Sim
Caixa ou embalagem das amostras está fechada e não apresenta sinais de violação?	Sim
Os frascos ou embalagens contendo diretamente as amostras estão íntegros?	Sim
Os rótulos e cadeia de custódia identificam as amostras?	Sim
A cadeia de custódia coincide com a proposta comercial?	Sim
Termômetro utilizado	TI-007
Amostra está dentro da validade para todos os parâmetros?	Sim
Os frascos de VOC/BTEX estavam isentos de bolhas?	Sim
Há quantidade de amostra suficiente para todas as análises?	Sim
Os frascos eram apropriados para o tipo de análise?	Sim

As irregularidades de recebimento foram notificadas?
Notificação enviada para: _____ Data: _____

Comentários:

Responsável pelo recebimento: Caroline Lima Ferreira

