



## RELATÓRIO DE ENSAIO: 3255/2013

DADOS REFERENTES AO CLIENTE	
<b>Empresa Solicitante:</b>	CSM - Consultoria em Saneamento e Meio Ambiente
<b>Endereço:</b>	Rua Crispim, 56
<b>Bairro:</b>	Centro - Mesquita
<b>Cidade:</b>	Rio de Janeiro
<b>UF:</b>	RJ
<b>CEP:</b>	26.235-330
<b>Nome do Solicitante:</b>	Leonardo
<b>Telefone para contato:</b>	2796-4535
<b>Email para contato:</b>	analises@grupoambientalbrasil.com.br
<b>Processo Comercial:</b>	268/2013

Nº. da amostra	Referência Oceanus	Referência do cliente	Data de Coleta	Data de Recebimento
17881/2013-1.0	195257	PM-01-ACCIONA INFRAESTRUTURA S/A	2/8/2013	5/8/2013
17882/2013-1.0	195258	PM-02-ACCIONA INFRAESTRUTURA S/A	2/8/2013	5/8/2013
17883/2013-1.0	195259	PM-03-ACCIONA INFRAESTRUTURA S/A	2/8/2013	5/8/2013

<b>Matriz</b>	Sólida	<b>Tipo de Coleta</b>	Simplex
<b>Temperatura de recebimento (°C)</b>	3,6	<b>Tipo de Amostra</b>	Solo
<b>Coletor</b>	Cliente	<b>Informações Relevantes</b>	Análises realizadas pelo Laboratório Hidroquímica

RESULTADOS ANALÍTICOS DAS AMOSTRAS
Legislação ou Norma: DZ - 1841 - Valores orientadores para solo - Valor de intervenção
<b>INORGÂNICOS</b>
Início dos Ensaio: 06/08/2013

Parâmetros	Unidade	LQ	17881/2013-1.0	17882/2013-1.0	17883/2013-1.0			
Umidade	%	1	7,72	12,23	8,11			
Percentual de Massa Sólida	%	N.A.	92,28	87,77	91,89			

BTEX
Início dos Ensaio: 06/08/2013

Parâmetros	Unidade	17881/2013-1.0	17882/2013-1.0	17883/2013-1.0	LQ	LD	Incerteza	DZ - 1841 - Valores orientadores para solo - Valor de intervenção
Benzeno	mg/Kg	< 0,006	< 0,006	< 0,006	0,006	0,0019	± 0,5	1
Etilbenzeno	mg/Kg	< 0,006	< 0,006	< 0,006	0,006	0,0019	± 0,5	50
Tolueno	mg/Kg	< 0,006	< 0,006	< 0,006	0,006	0,0019	± 0,5	130
Xilenos	mg/Kg	< 0,006	< 0,006	< 0,006	0,006	0,0019	± 0,5	25



**CROMATOGRAMAS**

Cromatograma amostra: 17881/2013-1.0

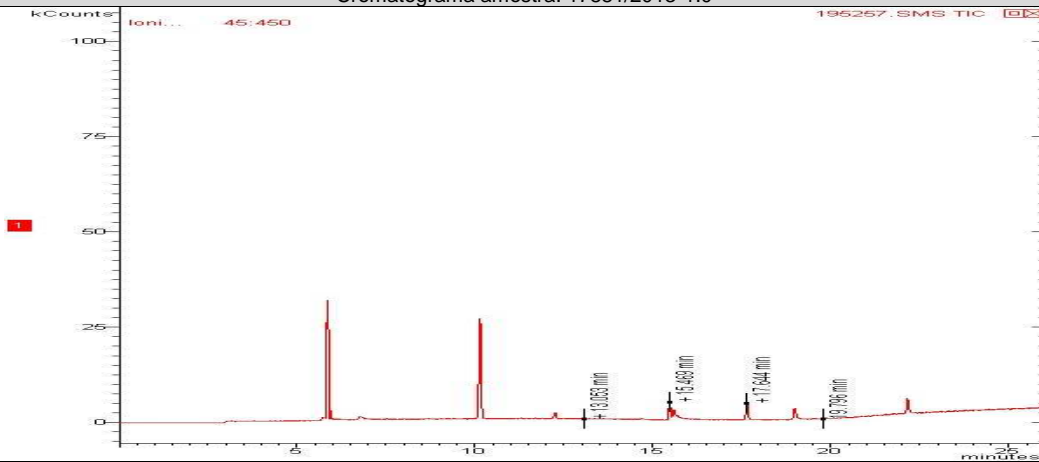

Cromatograma amostra: 17882/2013-1.0

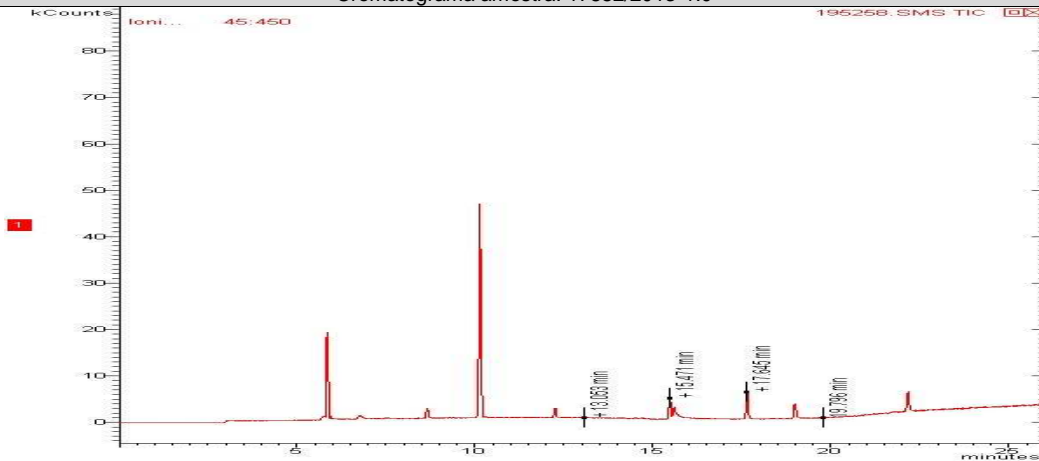

Cromatograma amostra: 17883/2013-1.0

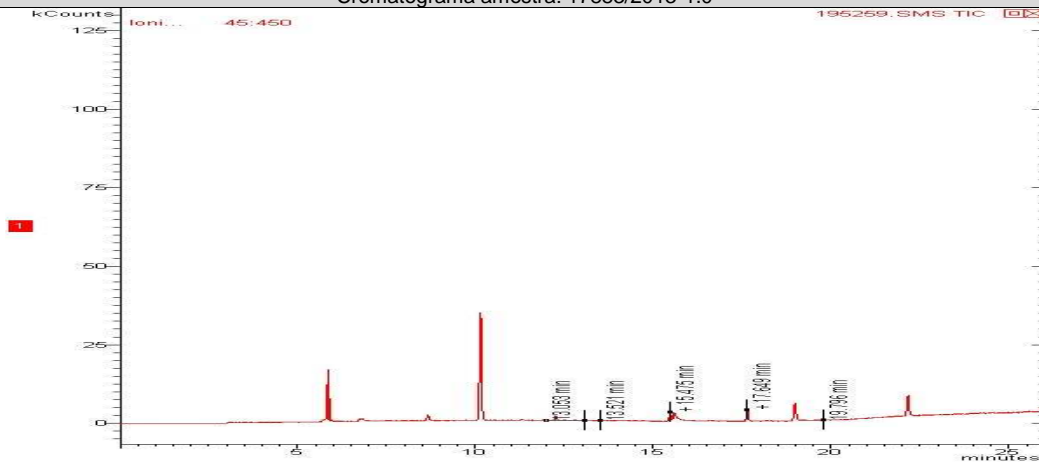



<b>TPH Total (C8 - C40)</b>	
Início dos Ensaios: 06/08/2013	

Parâmetros	Unidade	LQ	17881/2013 -1.0	17882/2013 -1.0	17883/2013 -1.0			
TPH Total (C8 - C40)	mg/Kg	0,1	< 0,1	< 0,1	< 0,1			

Parâmetros	Unidade	17881/2013 -1.0	17882/2013 -1.0	17883/2013 -1.0	LQ	LD	Incerteza	DZ - 1841 - Valores orientadores para solo - Valor de intervenção
TPH Total (C8 - C40)	mg/Kg	< 0,2	< 0,2	< 0,2	0,2	0,06	±10	5000

**CROMATOGRAMAS**

Cromatograma amostra: 17881/2013-1.0

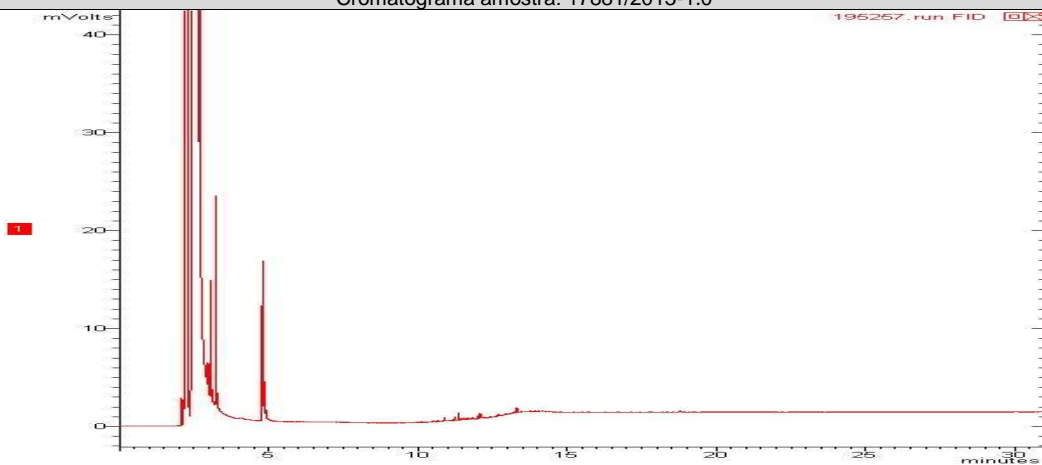

Cromatograma amostra: 17882/2013-1.0

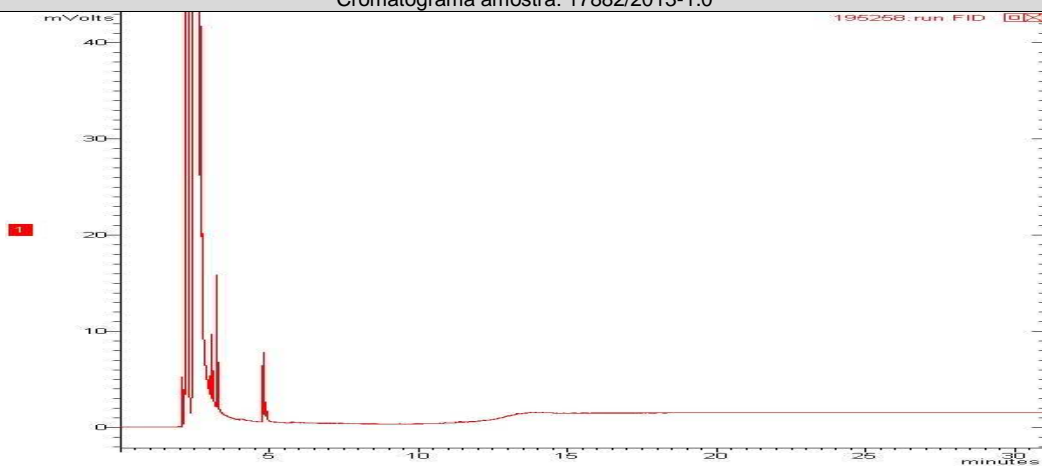

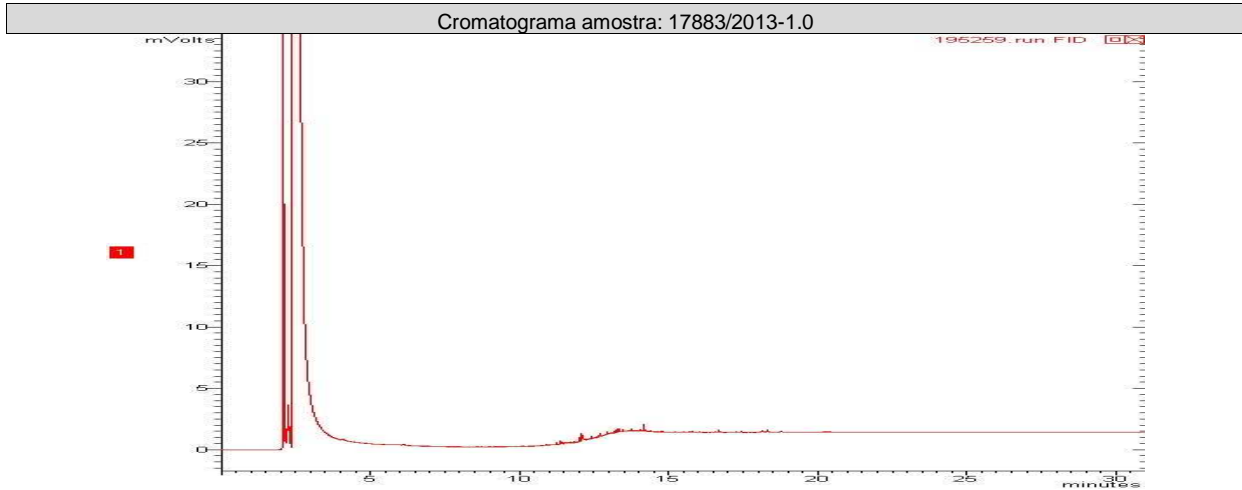

### PAH - Solo (Hidrocarbonetos poliaromáticos)

Início dos Ensaios: 06/08/2013

Parâmetros	Unidade	17881/2013-1.0	17882/2013-1.0	17883/2013-1.0	LQ	LD	Incerteza	DZ - 1841 - Valores orientadores para solo - Valor de intervenção
Acenafteno	mg/Kg	< 0,0018	< 0,0018	< 0,0018	0,0018	0,0006	± 0,1	---
Acenaftileno	mg/Kg	< 0,0018	< 0,0018	< 0,0018	0,0018	0,0006	± 0,1	---
Antraceno	mg/Kg	< 0,0018	< 0,0018	< 0,0018	0,0018	0,0006	± 0,1	---
Benzo(a)antraceno	mg/Kg	< 0,0018	< 0,0018	< 0,0018	0,0018	0,0006	± 0,1	---
Benzo(a)pireno	mg/Kg	< 0,0018	< 0,0018	< 0,0018	0,0018	0,0006	± 0,1	---
Benzo(b)fluoranteno	mg/Kg	< 0,0018	< 0,0018	< 0,0018	0,0018	0,0006	± 0,1	---
Benzo(k)fluoranteno	mg/Kg	< 0,0018	< 0,0018	< 0,0018	0,0018	0,0006	± 0,1	---
Benzo(g,h,i)perileno	mg/Kg	< 0,0018	< 0,0018	< 0,0018	0,0018	0,0006	± 0,1	---
Criseno	mg/Kg	< 0,0018	< 0,0018	< 0,0018	0,0018	0,0006	± 0,1	---
Dibenzo(a,h)antraceno	mg/Kg	< 0,0018	< 0,0018	< 0,0018	0,0018	0,0006	± 0,1	---
Fenantreno	mg/Kg	< 0,0018	< 0,0018	< 0,0018	0,0018	0,0006	± 0,1	---
Fluoranteno	mg/Kg	< 0,0018	< 0,0018	< 0,0018	0,0018	0,0006	± 0,1	---
Fluoreno	mg/Kg	< 0,0018	< 0,0018	< 0,0018	0,0018	0,0006	± 0,1	---
Indeno(1,2,3-cd)pireno	mg/Kg	< 0,0018	< 0,0018	< 0,0018	0,0018	0,0006	± 0,1	---
Naftaleno	mg/Kg	< 0,0018	< 0,0018	< 0,0018	0,0018	0,0006	± 0,1	---
Pireno	mg/Kg	< 0,0018	< 0,0018	< 0,0018	0,0018	0,0006	± 0,1	---
PAH's Total	mg/Kg	< 0,0288	< 0,0288	< 0,0288	0,0288	0,0096	± 0,1	40,0



**CROMATOGRAMAS**

Cromatograma amostra: 17881/2013-1.0

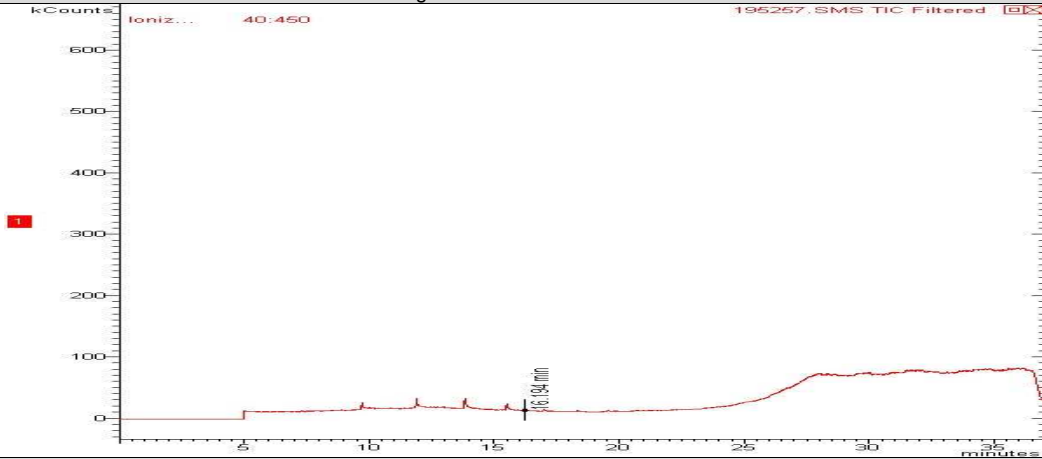

Cromatograma amostra: 17882/2013-1.0

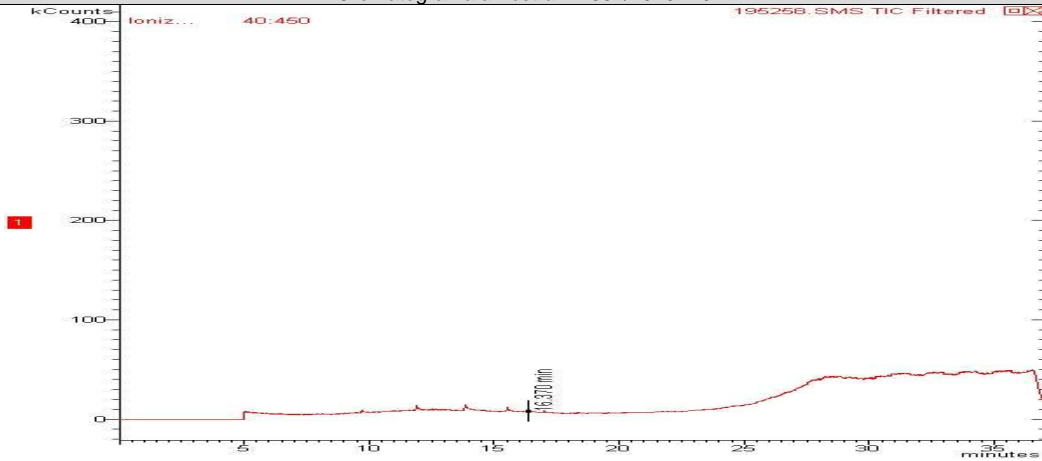

Cromatograma amostra: 17883/2013-1.0

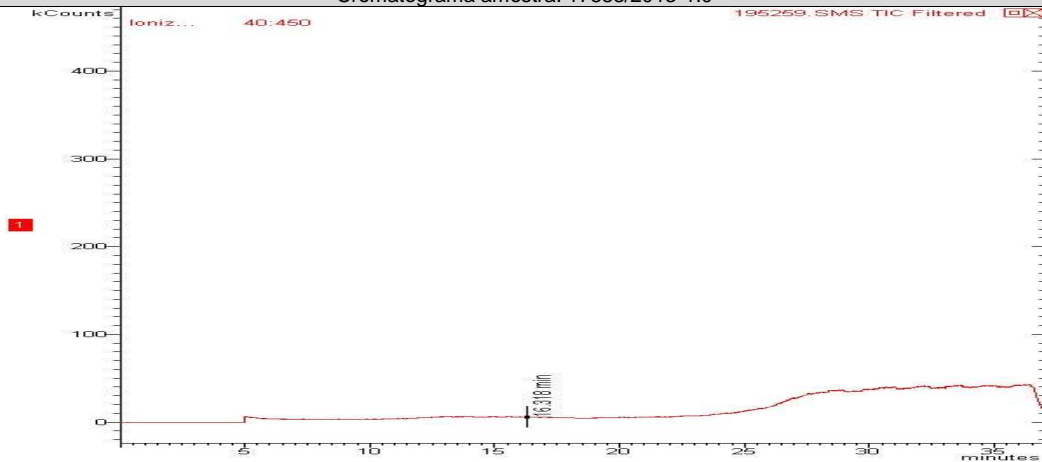



## CONTROLE DE QUALIDADE ANALÍTICO DAS AMOSTRAS

### Recuperação BTEX

Parâmetros	Unidade	LQ	17881/2013-1.0	17883/2013-1.0	17882/2013-1.0			
p-Bromofluorbenzeno (Surrogate)	%	---	---	---	---			
Tolueno-d8 (Surrogate)	%	---	70	71	70			

### Recuperação TPH Total (C8 - C40)

Parâmetros	Unidade	LQ	17881/2013-1.0	17883/2013-1.0	17882/2013-1.0			
5-alfa-androstano (Surrogate)	%	---	---	---	---			
o-Terfenil (Surrogate)	%	---	85	85	85			

### Recuperação PAH - Solo (Hidrocarbonetos poliaromáticos)

Parâmetros	Unidade	LQ	17883/2013-1.0	17882/2013-1.0	17881/2013-1.0			
p-Terfenila-d14 (Surrogate)	%	---	73	70	69			

### Branco BTEX (Amostra Sólida)

Parâmetro	Unidade	Resultados	ID da corrida analítica
Benzeno	mg/kg	N.D.	4359/2013
Etilbenzeno	mg/kg	N.D.	4359/2013
p-Bromofluorbenzeno (Surrogate)	%	---	4359/2013
Tolueno	mg/kg	N.D.	4359/2013
Tolueno-d8 (Surrogate)	%	92	4359/2013
Xilenos	mg/kg	N.D.	4359/2013

### LCS Voláteis

Parâmetro	Unidade	Resultados	Faixa Aceitável de Recuperação	ID da corrida analítica
Benzeno	%	110	70 - 130	4359/2013
Tolueno	%	108	70 - 130	4359/2013

### Branco PAH (Amostra Sólida) mg/Kg

Parâmetro	Unidade	Resultados	ID da corrida analítica
Acenafteno	mg/kg	N.D.	1956/2012
Acenaftileno	mg/kg	N.D.	1956/2012
Antraceno	mg/kg	N.D.	1956/2012
Benzo(a)antraceno	mg/kg	N.D.	1956/2012
Benzo(a)pireno	mg/kg	N.D.	1956/2012
Benzo(b)fluoranteno	mg/kg	N.D.	1956/2012
Benzo(k)fluoranteno	mg/kg	N.D.	1956/2012
Criseno	mg/kg	N.D.	1956/2012
Dibenzo(a,h)antraceno	mg/kg	N.D.	1956/2012



Parâmetro	Unidade	Resultados	ID da corrida analítica
Fenantreno	mg/kg	N.D.	1956/2012
Fluoranteno	mg/kg	N.D.	1956/2012
Fluoreno	mg/kg	N.D.	1956/2012
Indeno(1,2,3-cd)pireno	mg/kg	N.D.	1956/2012
Naftaleno	mg/kg	N.D.	1956/2012
Pireno	mg/kg	N.D.	1956/2012

#### LCS PAH

Parâmetro	Unidade	Resultados	Faixa Aceitável de Recuperação	ID da corrida analítica
Acenafteno	%	76	45 - 140	1956/2012
Acenaftileno	%	69	45 - 140	1956/2012
Antraceno	%	72	45 - 140	1956/2012
Benzo(k)fluoranteno	%	54	45 - 140	1956/2012
Fenantreno	%	81	45 - 140	1956/2012
Fluoreno	%	73	45 - 140	1956/2012
Naftaleno	%	86	45 - 140	1956/2012
Pireno	%	74	45 - 140	1956/2012

#### Branco TPH

Parâmetro	Unidade	Resultados	ID da corrida analítica
o-Terfenil (Surrogate)	%	133	866/2011
TPH Total (C8 - C40)	µg/L	N.D.	866/2011

#### LCS TPH

Parâmetro	Unidade	Resultados	Faixa Aceitável de Recuperação	ID da corrida analítica
TPH Total (C8 - C40)	%	96	45 - 140	866/2011

#### REFERÊNCIAS METODOLÓGICAS

Semi-Voláteis: USEPA SW 846 - 8270 - Semi-Volatile Organic Compounds by Gas Chromatography/Mass Spectrometry (GC/MS)

Umidade e/ou Percentual de massa sólida: Manual de métodos de análises de solo - 2ª edição - 1997 - EMBRAPA

Voláteis: USEPA SW 846 - 8260 - Volatile Organic Compounds by Gas Chromatography/Mass Spectrometry (GC/MS)

TPH: USEPA SW 846 - 8015 - Total Petroleum Hydrocarbons by Gas Chromatography/Flame Ionization Detector (GC/FID)



## OBSERVAÇÕES GERAIS

- Os resultados referem-se somente à amostra analisada.
- Este Relatório de Ensaio só pode ser reproduzido por inteiro e sem nenhuma alteração e com a aprovação por escrito da Oceanus-Hidroquímica.
- As amostras são coletadas e preservadas seguindo as normas padronizadas SMEWW 21<sup>st</sup> e USEPA .
- \* Serviço Terceirizado
- Abreviações:

ABNT = Associação Brasileira de Normas Técnicas

BTEX = Benzeno, Tolueno, Etilbenzeno e Xileno

ID = Identificação

LCS = Laboratory Control Sample

LD = Limite de Detecção

LQ = Limite de Quantificação

NA = Não Aplicável

ND = Não Detectável

NO = Não Objetável

NBR = Norma Brasileira

PAH = Polycyclic aromatic hydrocarbons

PCB = Polychlorinated Biphenyls

SMEWW = Standard Methods for the Examination of Water and Wastewater - 21<sup>st</sup> Edition - 2005

USEPA = United States Environmental Protection Agency

TPH = Total Petroleum Hydrocarbons.

Os dados da amostra fornecidos são de responsabilidade do solicitante.

## RESPONSÁVEIS

Relatório emitido por: Vania Pimentel

Relatório revisado por: Paulo Vitor

Responsável técnico:

Dr Ronaldo Leão  
Responsável Técnico  
CRBio-02339/85.

Data de emissão do laudo: Rio de Janeiro, 19 de agosto de 2013





**LISTA DE VERIFICAÇÃO DE RECEBIMENTO DE AMOSTRAS**

**Nº da Amostra: 17881/2013-1.0**

Cliente: CSM - Consultoria em Saneamento e Meio Ambiente	
Data de recebimento: 5/8/2013	
Código: 195257	Identificação da Amostra: PM-01-ACCIONA INFRAESTRUTURA S/A

Amostra acondicionada adequadamente?	Sim
Caixa ou embalagem das amostras está fechada e não apresenta sinais de violação?	Sim
Os frascos ou embalagens contendo diretamente as amostras estão íntegros?	Sim
Os rótulos e cadeia de custódia identificam as amostras?	Sim
A cadeia de custódia coincide com a proposta comercial?	Sim
Termômetro utilizado	TI-007
Amostra está dentro da validade para todos os parâmetros?	Sim
Há quantidade de amostra suficiente para todas as análises?	Sim
Os frascos eram apropriados para o tipo de análise?	Sim

As irregularidades de recebimento foram notificadas?  
Notificação enviada para: \_\_\_\_\_ Data: \_\_\_\_\_

Comentários:

Responsável pelo recebimento: Michelle Costa

**Nº da Amostra: 17882/2013-1.0**

Cliente: CSM - Consultoria em Saneamento e Meio Ambiente	
Data de recebimento: 5/8/2013	
Código: 195258	Identificação da Amostra: PM-02-ACCIONA INFRAESTRUTURA S/A

Amostra acondicionada adequadamente?	Sim
Caixa ou embalagem das amostras está fechada e não apresenta sinais de violação?	Sim
Os frascos ou embalagens contendo diretamente as amostras estão íntegros?	Sim
Os rótulos e cadeia de custódia identificam as amostras?	Sim
A cadeia de custódia coincide com a proposta comercial?	Sim
Termômetro utilizado	TI-007
Amostra está dentro da validade para todos os parâmetros?	Sim
Há quantidade de amostra suficiente para todas as análises?	Sim
Os frascos eram apropriados para o tipo de análise?	Sim

As irregularidades de recebimento foram notificadas?  
Notificação enviada para: \_\_\_\_\_ Data: \_\_\_\_\_

Comentários:

Responsável pelo recebimento: Michelle Costa



**Nº da Amostra: 17883/2013-1.0**

Cliente: CSM - Consultoria em Saneamento e Meio Ambiente	
Data de recebimento: 5/8/2013	
Código: 195259	Identificação da Amostra: PM-03-ACCIONA INFRAESTRUTURA S/A

Amostra acondicionada adequadamente?	Sim
Caixa ou embalagem das amostras está fechada e não apresenta sinais de violação?	Sim
Os frascos ou embalagens contendo diretamente as amostras estão íntegros?	Sim
Os rótulos e cadeia de custódia identificam as amostras?	Sim
A cadeia de custódia coincide com a proposta comercial?	Sim
Termômetro utilizado	TI-007
Amostra está dentro da validade para todos os parâmetros?	Sim
Há quantidade de amostra suficiente para todas as análises?	Sim
Os frascos eram apropriados para o tipo de análise?	Sim

As irregularidades de recebimento foram notificadas?  
Notificação enviada para: \_\_\_\_\_ Data: \_\_\_\_\_

Comentários:

Responsável pelo recebimento: Michelle Costa



Centro de Biologia Experimental Oceanus  
Rua Almirante Cochrane, nº 37 - Tijuca  
CEP. 20.550-040 - Rio de Janeiro - RJ  
Telefone: (21) 2567-0819 - Fax: (21) 2567-3871

*OL*

Cadeia de Custódia

*Grupo - solo: 3255 / 13  
ÁGUA: 3256 / 13*

Cliente Laboratório Oceanus: CSM - Consultoria Em Saneamento e Meio Ambiente Ltda. Ref. Proposta: Nº 268 / 13  
Gerente do Projeto: Ricardo Pinto Telefone: (21) 2797-2557  
Responsável pela Coleta: Gláucio E-mail: \_\_\_\_\_  
Identificação do Projeto: Acciona Infraestruturas S/A.

Data	Hora	Identificação da Amostra	Nº do Cliente*	Matriz	Número de Frascos	Parâmetros Para Análise			Observações
						BTEX	PAHs	TPHs	
02/08/2013		PM-01		SOLO	1	X	X	X	<i>195257-17881</i>
02/08/2013		PM-02		SOLO	1	X	X	X	<i>11 258-17882</i>
02/08/2013		PM-03		SOLO	1	X	X	X	<i>11 259-17883</i>
02/08/2013		PM-02		ÁGUA	3	X	X	X	<i>197534-17884</i>
02/08/2013		PM-03		ÁGUA	3	X	X	X	<i>11 535-17885</i>

\*Uso exclusivo do Laboratório Oceanus

Enviado por: \_\_\_\_\_ Data: \_\_\_\_\_ Hora: \_\_\_\_\_  
Recebido por: \_\_\_\_\_ Data: \_\_\_\_\_ Hora: \_\_\_\_\_  
Observações: \_\_\_\_\_

Transporte: ( X ) Cliente ( ) Outros  
Temperatura no recebimento: 36 °C

Hidroquímica Engenharia e  
Laboratórios LTDA.  
CNPJ: 42.114.736/0001-30  
Tel.: 3293-7000  
Recebido dia: 5 / 8 / 13  
*Michelle Costa*