



RELATÓRIO DE ENSAIO: 17891/2013-1.0

DADOS REFERENTES AO CLIENTE	
Empresa Solicitante:	CSM - Consultoria em Saneamento e Meio Ambiente
Endereço:	Rua Crispim, 56
Bairro:	Centro - Mesquita
Cidade:	Rio de Janeiro
UF:	Rio de Janeiro
CEP:	26.235-330
Nome do Solicitante:	Leonardo Assunção
Dados para contato:	21 2796-4535 analises@grupoambientalbrasil.com.br
Processo Comercial:	268/2013-14

IDENTIFICAÇÃO DA AMOSTRA	
Referência Oceanus:	197538
Referência do cliente:	PM-11-P.DE GAS STAR DA TIJUCA LTDA
Dados Adicionais:	---

DADOS REFERENTES À AMOSTRA			
Data de Coleta:	30/7/2013	Data de Recebimento:	05/08/2013
Temperatura de campo (°C)	---	Tipo de Coleta	Simplex
Temperatura de recebimento (°C)	3,3	Tipo de Amostra	Água Subterrânea
Coletor	Cliente	Informações Relevantes	Análises realizadas pelo Laboratório Hidroquímica
pH de Campo	---	Lâmina d'Água	---

RESULTADOS ANALÍTICOS DA AMOSTRA	
Legislação ou Norma: DZ - 1841 - Valores de intervenção para águas subterrâneas	

ORGÂNICOS - VOLÁTEIS	
Início dos Ensaios: 06/08/2013	

Parâmetros	Unidade	Resultados	Incerteza	LQ	LD	DZ - 1841 - Valores de intervenção para águas subterrâneas
Benzeno	µg/L	< 1	±0,5	1,00	0,30	5
Etilbenzeno	µg/L	< 1	±0,5	1,00	0,30	200
Tolueno	µg/L	< 1	±0,5	1,00	0,30	170
Xilenos	mg/L	< 1	±0,5	1,00	0,30	300

CROMATOGRAMA

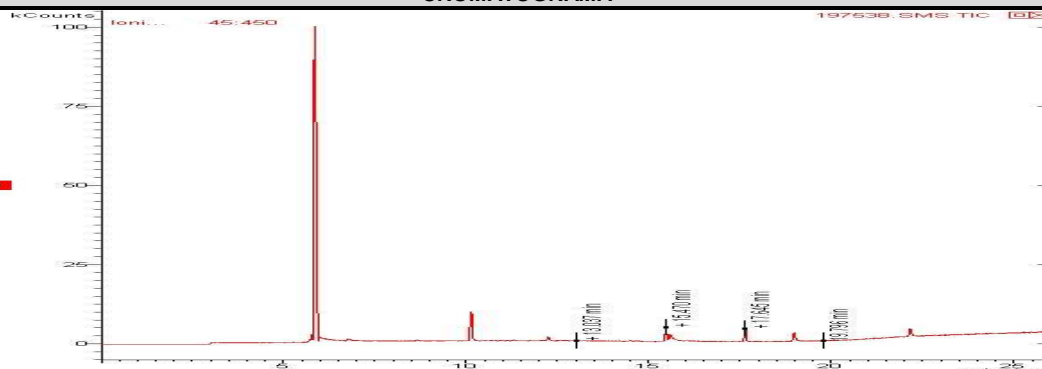



ORGÂNICOS - SEMI VOLÁTEIS

Início dos Ensaios: 06/08/2013

Parâmetros	Unidade	Resultados	Incerteza	LQ	LD	DZ - 1841 - Valores de intervenção para águas subterrâneas
Antraceno	µg/L	< 0,018	± 0,1	0,018	0,006	5,0
Benzo(a)antraceno	µg/L	< 0,018	± 0,1	0,018	0,006	0,5
Benzo(a)pireno	µg/L	< 0,018	± 0,1	0,018	0,006	0,7
Benzo(g,h,i)perileno	µg/L	< 0,018	± 0,1	0,018	0,006	0,05
Benzo(k)fluoranteno	µg/L	< 0,018	± 0,1	0,018	0,006	0,05
Criseno	µg/L	< 0,018	± 0,1	0,018	0,006	0,05
Fenantreno	µg/L	< 0,018	± 0,1	0,018	0,006	5,0
Fluoranteno	µg/L	< 0,018	± 0,1	0,018	0,006	1,0
Indeno(1,2,3-cd)pireno	µg/L	< 0,018	± 0,1	0,018	0,006	0,05
Naftaleno	µg/L	< 0,018	± 0,1	0,018	0,006	70,0

CROMATOGRAMA

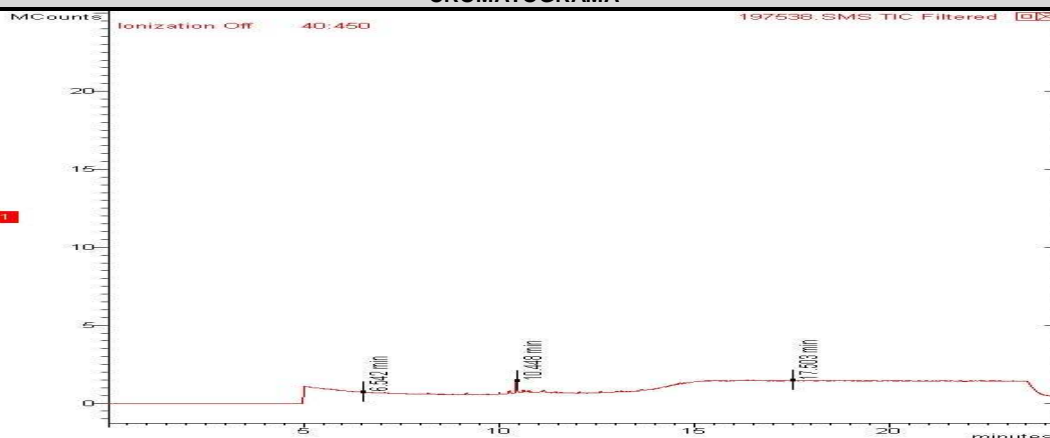

ORGÂNICOS - TPH

Início dos Ensaios: 06/08/2013

Parâmetros	Unidade	Resultados	Incerteza	LQ	LD	DZ - 1841 - Valores de intervenção para águas subterrâneas
TPH Total (C8 - C40)	µg/L	< 200	±10	200,0	35,65	600

CROMATOGRAMA

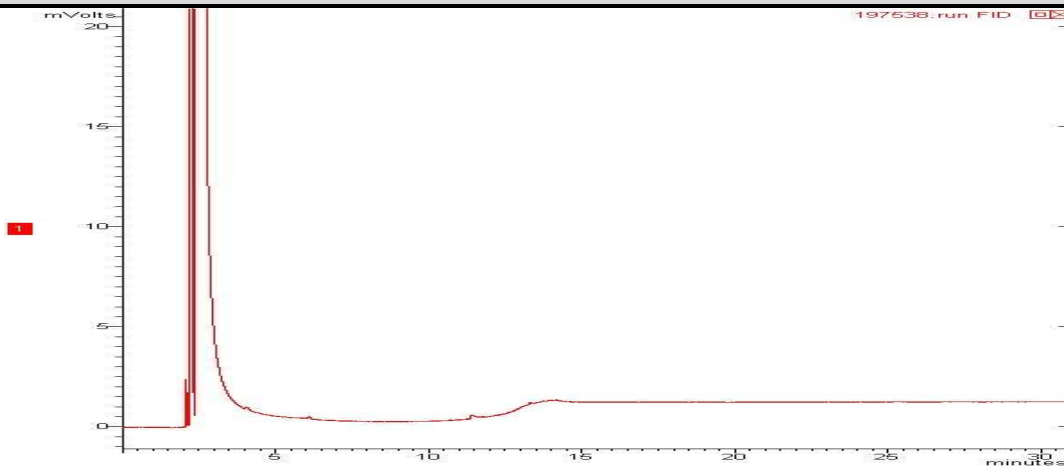

**CONTROLE DE QUALIDADE ANALÍTICO DA AMOSTRA****Recuperação TPH Total (C8 - C40)**

Parâmetro	Unidade	Resultados	Faixa Aceitável de Recuperação	ID da corrida analítica
5-alfa-androstano (Surrogate)	%	---	---	---
o-Terfenil (Surrogate)	%	100	---	---

Recuperação BTEX

Parâmetro	Unidade	Resultados	Faixa Aceitável de Recuperação	ID da corrida analítica
p-Bromofluorbenzeno (Surrogate)	%	---	---	---
Tolueno-d8 (Surrogate)	%	70	---	---

Recuperação PAH

Parâmetro	Unidade	Resultados	Faixa Aceitável de Recuperação	ID da corrida analítica
p-Terfenila-d14 (Surrogate)	%	66	---	---

Branco BTEX

Parâmetro	Unidade	Resultados	ID da corrida analítica
Benzeno	µg/L	N.D.	4365/2013
Etilbenzeno	µg/L	N.D.	4365/2013
p-Bromofluorbenzeno (Surrogate)	%	---	4365/2013
Tolueno	µg/L	N.D.	4365/2013
Tolueno-d8 (Surrogate)	%	98	4365/2013
Xilenos	µg/L	N.D.	4365/2013

LCS Voláteis

Parâmetro	Unidade	Resultados	Faixa Aceitável de Recuperação	ID da corrida analítica
1,1-Dicloroetano	%	113	70 - 130	4365/2013
Benzeno	%	115	70 - 130	4365/2013
Monoclorobenzeno	%	115	70 - 130	4365/2013
p-Bromofluorbenzeno (Surrogate do LCS)	%	---	70 - 130	4365/2013
Tolueno	%	118	70 - 130	4365/2013
Tolueno-d8 (Surrogate do LCS)	%	92	70 - 130	4365/2013
Tricloroetano	%	120	70 - 130	4365/2013

Branco PAH

Parâmetro	Unidade	Resultados	ID da corrida analítica
Acenafteno	µg/L	N.D.	408/2013
Acenaftileno	µg/L	N.D.	408/2013
Antraceno	µg/L	N.D.	408/2013
Benzo(a)antraceno	µg/L	N.D.	408/2013
Benzo(a)pireno	µg/L	N.D.	408/2013
Benzo(b)fluoranteno	µg/L	N.D.	408/2013
Benzo(g,h,i)perileno	µg/L	N.D.	408/2013
Benzo(k)fluoranteno	µg/L	N.D.	408/2013
Criseno	µg/L	N.D.	408/2013
Dibenzo(a,h)antraceno	µg/L	N.D.	408/2013
Fenantreno	µg/L	N.D.	408/2013
Fluoranteno	µg/L	N.D.	408/2013



Parâmetro	Unidade	Resultados	ID da corrida analítica
Fluoreno	µg/L	N.D.	408/2013
Indeno(1,2,3-cd)pireno	µg/L	N.D.	408/2013
Naftaleno	µg/L	N.D.	408/2013
Pireno	µg/L	N.D.	408/2013
p-Terfenila-d14 (Surrogate)	%	100	408/2013

LCS PAH				
Parâmetro	Unidade	Resultados	Faixa Aceitável de Recuperação	ID da corrida analítica
Acenafteno	%	100	45 - 140	408/2013
Acenaftileno	%	100	45 - 140	408/2013
Antraceno	%	100	45 - 140	408/2013
Benzo(k)fluoranteno	%	100	45 - 140	408/2013
Fenantreno	%	100	45 - 140	408/2013
Fluoreno	%	100	45 - 140	408/2013
Naftaleno	%	100	45 - 140	408/2013
Pireno	%	100	45 - 140	408/2013
p-Terfenila-d14 (Surrogate do LCS)	%	100	45 - 140	408/2013

Branco TPH			
Parâmetro	Unidade	Resultados	ID da corrida analítica
o-Terfenil (Surrogate)	%	70	1743/2012
TPH Total (C8 - C40)	µg/L	N.D.	1743/2012

LCS TPH				
Parâmetro	Unidade	Resultados	Faixa Aceitável de Recuperação	ID da corrida analítica
5-alfa-androstano (Surrogate do LCS)	%	82	45 - 140	1743/2012
o-Terfenil (Surrogate do LCS)	%	---	45 - 140	1743/2012
TPH Total (C8 - C40)	%	74	45 - 140	1743/2012

REFERÊNCIAS METODOLÓGICAS

Semi-Voláteis: USEPA SW 846 - 8270 - Semi-Volatile Organic Compounds by Gas Chromatography/Mass Spectrometry (GC/MS)
TPH: USEPA SWEWW 846 - 8015 - Total Petroleum Hydrocarbons by Gas Chromatography/Flame Ionization Detector (GC/FID)
Voláteis: USEPA SW 846 - 8260 - Volatile Organic Compounds by Gas Chromatography/Mass Spectrometry (GC/MS)



OBSERVAÇÕES GERAIS

- Os resultados referem-se somente à amostra analisada.
- Este Relatório de Ensaio só pode ser reproduzido por inteiro e sem nenhuma alteração e com a aprovação por escrito da Oceanus - Hidroquímica.
- As amostras são coletadas e preservadas seguindo as normas padronizadas SMEWW 22nd e USEPA.
- * Serviço Terceirizado
- Abreviações:

Ausência = Menor Que o Limite de Quantificação

USEPA = United States Environment Protection Agency

ID = Identificação

LCS = Laboratory Control Sample

LD = Limite de Detecção

LQ = Limite de Quantificação

NA = Não Aplicável

ND = Não Detectável

NMP = Número Mais Provável

NO = Não Objetável

PCB = Polychlorinated Biphenyls

SMEWW = Standard Methods for the Examination of Water and Wastewater – 22nd Edition - 2012

TPH = Total Petroleum Hydrocarbons.

UFC = Unidades Formadoras de Colônia

VMP = Valor Máximo Permitido

Os dados da amostra fornecidos são de responsabilidade do solicitante.

RESPONSÁVEIS

Relatório emitido por: Vania Pimentel

Relatório revisado por: Paulo Vitor

Responsável técnico:

Dr Ronaldo Leão
Responsável Técnico
CRBio-02339/85.

Data de emissão do laudo: Rio de Janeiro, 23 de agosto de 2013



LISTA DE VERIFICAÇÃO DE RECEBIMENTO DE AMOSTRAS

Nº da Amostra: 17891/2013-1.0

Cliente: CSM - Consultoria em Saneamento e Meio Ambiente	
Data de recebimento: 05/08/2013	
Código: 197538	Identificação da Amostra: PM-11-P.DE GAS STAR DA TIJUCA LTDA

Amostra acondicionada adequadamente?	Sim
Caixa ou embalagem das amostras está fechada e não apresenta sinais de violação?	Sim
Os frascos ou embalagens contendo diretamente as amostras estão íntegros?	Sim
Os rótulos e cadeia de custódia identificam as amostras?	Sim
A cadeia de custódia coincide com a proposta comercial?	Sim
Termômetro utilizado	TI-007
Amostra está dentro da validade para todos os parâmetros?	Sim
Os frascos de VOC/BTEX estavam isentos de bolhas?	Sim
Há quantidade de amostra suficiente para todas as análises?	Sim
Os frascos eram apropriados para o tipo de análise?	Sim

As irregularidades de recebimento foram notificadas? Notificação enviada para: _____ Data: _____

Comentários:

Responsável pelo recebimento: Michelle Costa
--

2LT
+
BTEX

Centro de Biologia Experimental Oceanus
 Rua Almirante Cochrane, nº 37 - Tijuca
 CEP. 20.550-040 - Rio de Janeiro - RJ
 Telefone: (21) 2567-0819 - Fax: (21) 2567-3871

Cadeia de Custódia

Grupo: 5010 - 3259
ÁGUA - 3260

Cliente Laboratório Oceanus: CSM - Consultoria Em Saneamento e Meio Ambiente Ltda. Ref. Proposta: Nº 268/13
 Gerente do Projeto: Ricardo Pinto Telefone: (21) 2797-2557
 Responsável pela Coleta: Gláucio E-mail: _____
 Identificação do Projeto: P.de Gas. Star da Tijuca Ltda.

Parâmetros Para Análise

Data	Hora	Identificação da Amostra	Nº do Cliente*	Matriz	Número de Frascos	BTEX	PAHs	TPHS		Observações
30/07/2013		PM-11		SOLO	1	X	X	X	195262-17890	
30/07/2013		PM-11		ÁGUA	3	X	X	X	147538-17891	

*Uso exclusivo do Laboratório Oceanus

Enviado por: _____ Data: _____ Hora: _____
 Recebido por: _____ Data: _____ Hora: _____
 Observações: _____

Transporte: Cliente OutrosTemperatura no recebimento: 33°C