



RELATÓRIO DE ENSAIO: 3467/2013-1

DADOS REFERENTES AO CLIENTE	
Empresa Solicitante:	CSM - Consultoria em Saneamento e Meio Ambiente
Endereço:	Rua Crispim, 56
Bairro:	Centro - Mesquita
Cidade:	Rio de Janeiro
UF:	RJ
CEP:	26.235-330
Nome do Solicitante:	Leonardo
Telefone para contato:	2796-4535
Email para contato:	analises@grupoambientalbrasil.com.br
Processo Comercial:	268/2013

Nº. da amostra	Referência Oceanus	Referência do cliente	Data de Coleta	Data de Recebimento
18847/2013-1.0	195974	Auto Posto Trevo de Magé LTDA - PM - 03	13/8/2013	14/8/2013
18849/2013-1.0	195975	Auto Posto Trevo de Magé LTDA - PM - 06	13/8/2013	14/8/2013
18850/2013-1.0	195976	Auto Posto Trevo de Magé LTDA - PM - 09	13/8/2013	14/8/2013
18844/2013-1.0	196906	Auto Posto Trevo de Magé LTDA - PM - 01	13/8/2013	14/8/2013
18845/2013-1.0	196907	Auto Posto Trevo de Magé LTDA - PM -02	13/8/2013	14/8/2013
18848/2013-1.0	196908	Auto Posto Trevo de Magé LTDA - PM -04	13/8/2013	14/8/2013
18851/2013-1.0	198942	Auto Posto Trevo de Magé LTDA - PM - 10	13/8/2013	14/8/2013
18853/2013-1.0	198944	Auto Posto Trevo de Magé LTDA - PM - 12	13/8/2013	14/8/2013
18854/2013-1.0	198945	Auto Posto Trevo de Magé LTDA - PM - 13	13/8/2013	14/8/2013
18855/2013-1.0	198946	Auto Posto Trevo de Magé LTDA - PM - 14	13/8/2013	14/8/2013

Matriz	Líquida	Tipo de Coleta	Simplex
Temperatura de recebimento (°C)	4,0	Tipo de Amostra	Água Subterrânea
Coletor	Cliente	Informações Relevantes	Análises realizadas pelo Laboratório Hidroquímica

RESULTADOS ANALÍTICOS DAS AMOSTRAS

Legislação ou Norma: DZ - 1841 - Valores de intervenção para águas subterrâneas

BTEX

Início dos Ensaio: 15/08/2013

Parâmetros	Unidade	18844/2013-1.0	18845/2013-1.0	18847/2013-1.0	LQ	LD	Incerteza	DZ - 1841 - Valores de intervenção para águas subterrâneas
Benzeno	µg/L	< 1	1465,00	7,20	1,00	0,30	±0,5	5
Etilbenzeno	µg/L	< 1	10,00	< 1	1,00	0,30	±0,5	200
Tolueno	µg/L	< 1	40,90	1,10	1,00	0,30	±0,5	170
Xilenos	µg/L	< 1	91,10	< 1	1,00	0,30	±0,5	300



Parâmetros	Unidade	18848/2013-1.0	18849/2013-1.0	18850/2013-1.0	LQ	LD	Incerteza	DZ - 1841 - Valores de intervenção para águas subterrâneas
Benzeno	µg/L	< 1	< 1	< 1	1,00	0,30	±0,5	5
Etilbenzeno	µg/L	< 1	< 1	< 1	1,00	0,30	±0,5	200
Tolueno	µg/L	< 1	< 1	2,10	1,00	0,30	±0,5	170
Xilenos	µg/L	< 1	< 1	< 1	1,00	0,30	±0,5	300

Parâmetros	Unidade	18851/2013-1.0	18853/2013-1.0	18854/2013-1.0	LQ	LD	Incerteza	DZ - 1841 - Valores de intervenção para águas subterrâneas
Benzeno	µg/L	< 1	< 1	< 1	1,00	0,30	±0,5	5
Etilbenzeno	µg/L	< 1	< 1	< 1	1,00	0,30	±0,5	200
Tolueno	µg/L	< 1	< 1	1,00	1,00	0,30	±0,5	170
Xilenos	µg/L	< 1	< 1	< 1	1,00	0,30	±0,5	300

Parâmetros	Unidade	18855/2013-1.0			LQ	LD	Incerteza	DZ - 1841 - Valores de intervenção para águas subterrâneas
Benzeno	µg/L	< 1			1,00	0,30	±0,5	5
Etilbenzeno	µg/L	< 1			1,00	0,30	±0,5	200
Tolueno	µg/L	< 1			1,00	0,30	±0,5	170
Xilenos	µg/L	< 1			1,00	0,30	±0,5	300

CROMATOGRAMAS

Cromatograma amostra: 18847/2013-1.0

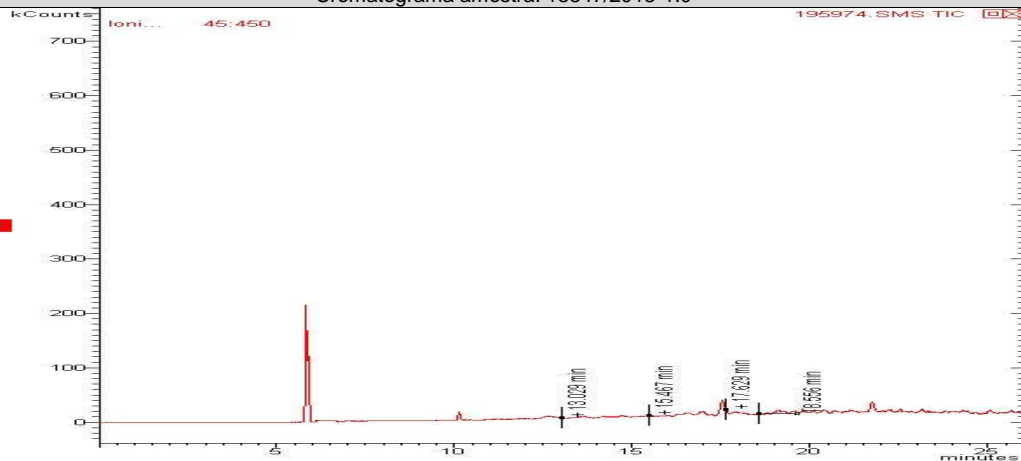



Cromatograma amostra: 18849/2013-1.0

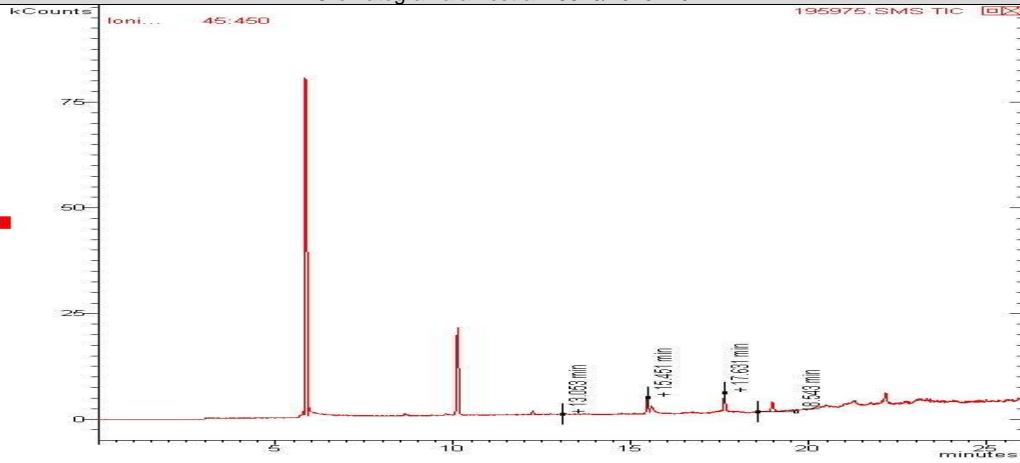

Cromatograma amostra: 18850/2013-1.0

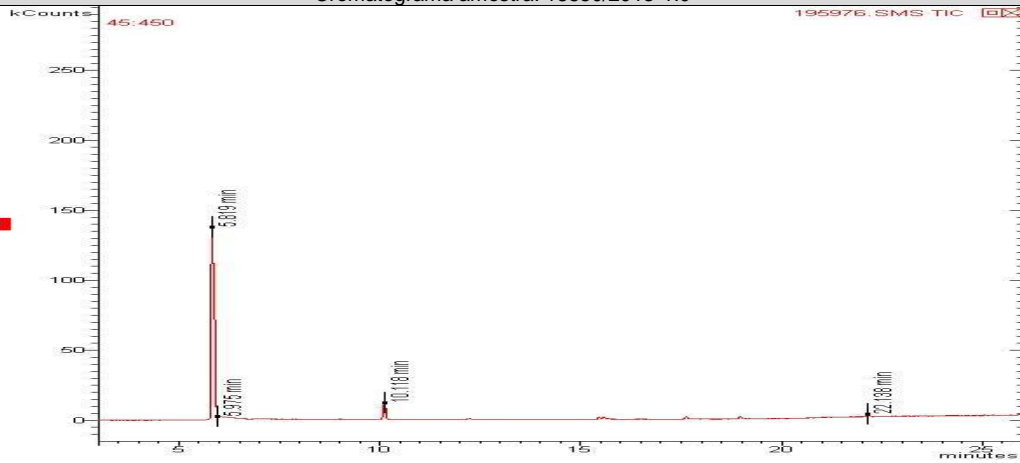

Cromatograma amostra: 18844/2013-1.0

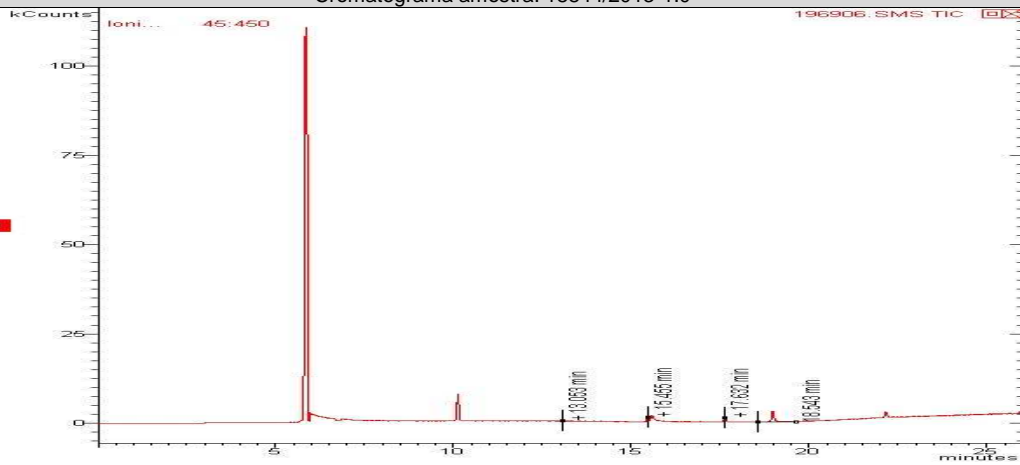



Cromatograma amostra: 18845/2013-1.0

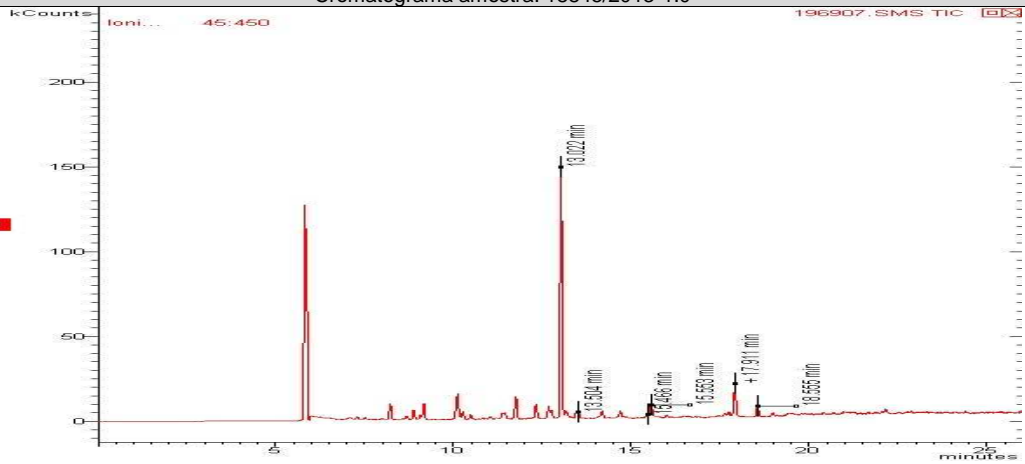

Cromatograma amostra: 18848/2013-1.0

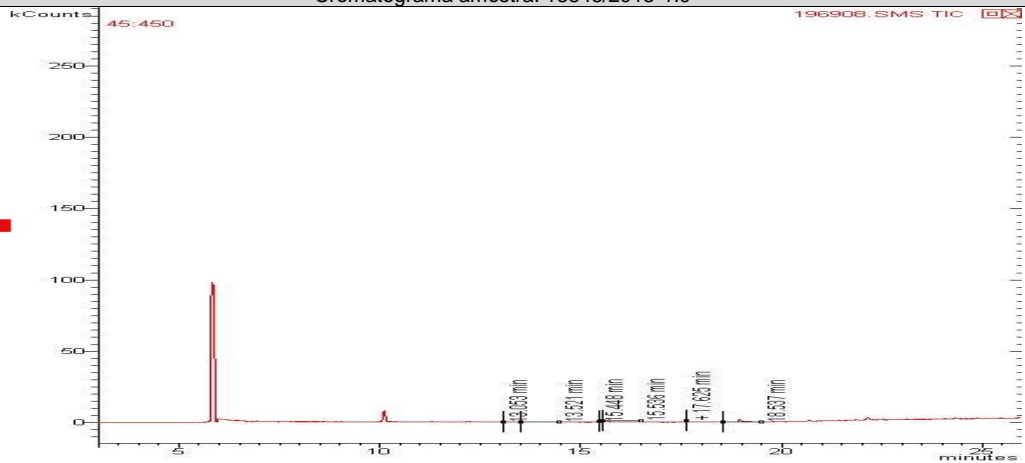

Cromatograma amostra: 18851/2013-1.0

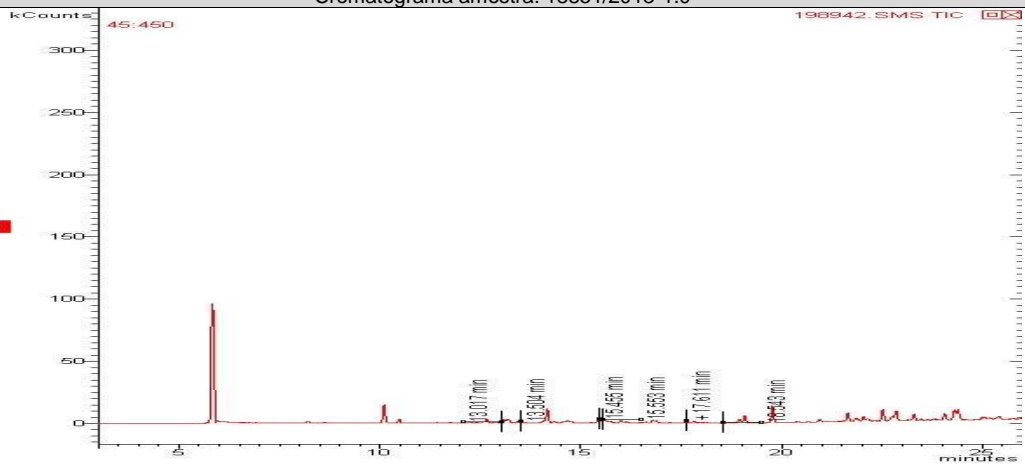



Cromatograma amostra: 18853/2013-1.0

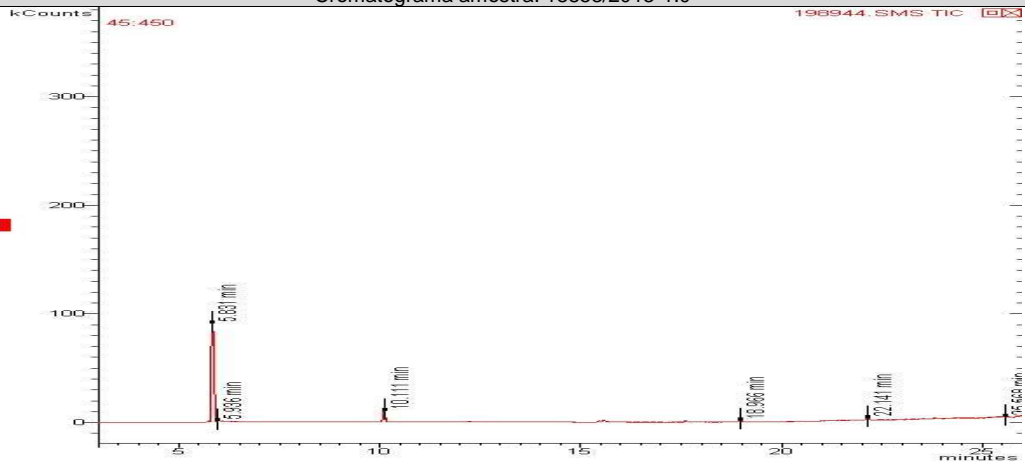

Cromatograma amostra: 18854/2013-1.0

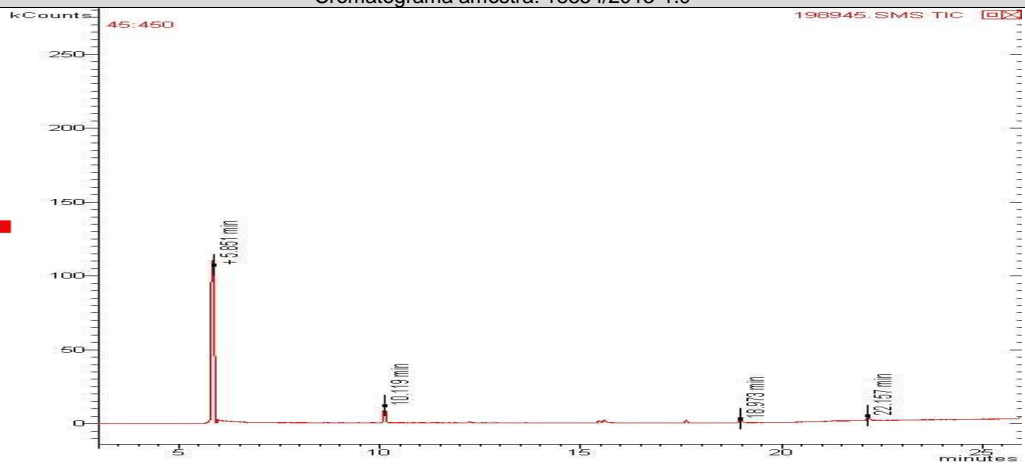

Cromatograma amostra: 18855/2013-1.0

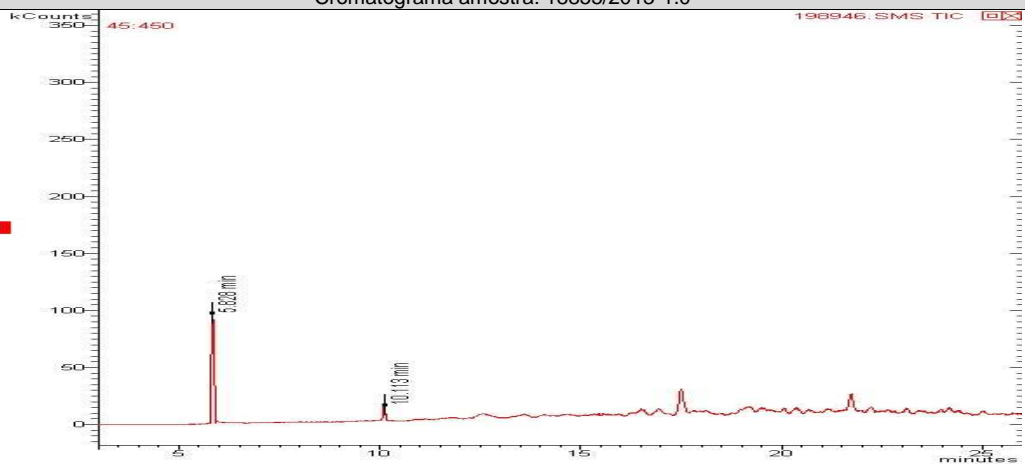



TPH Total (C8 - C40)
Início dos Ensaios: 15/08/2013

Parâmetros	Unidade	18847/2013-1.0	18849/2013-1.0	18850/2013-1.0	LQ	LD	Incerteza	DZ - 1841 - Valores de intervenção para águas subterrâneas
TPH Total (C8 - C40)	ug/L	4157,00	< 200	< 200	200,0	35,65	±10	600

Parâmetros	Unidade	18851/2013-1.0	18853/2013-1.0	18854/2013-1.0	LQ	LD	Incerteza	DZ - 1841 - Valores de intervenção para águas subterrâneas
TPH Total (C8 - C40)	ug/L	< 200	< 200	297,00	200,0	35,65	±10	600

Parâmetros	Unidade	18855/2013-1.0			LQ	LD	Incerteza	DZ - 1841 - Valores de intervenção para águas subterrâneas
TPH Total (C8 - C40)	ug/L	< 200			200,0	35,65	±10	600

CROMATOGRAMAS

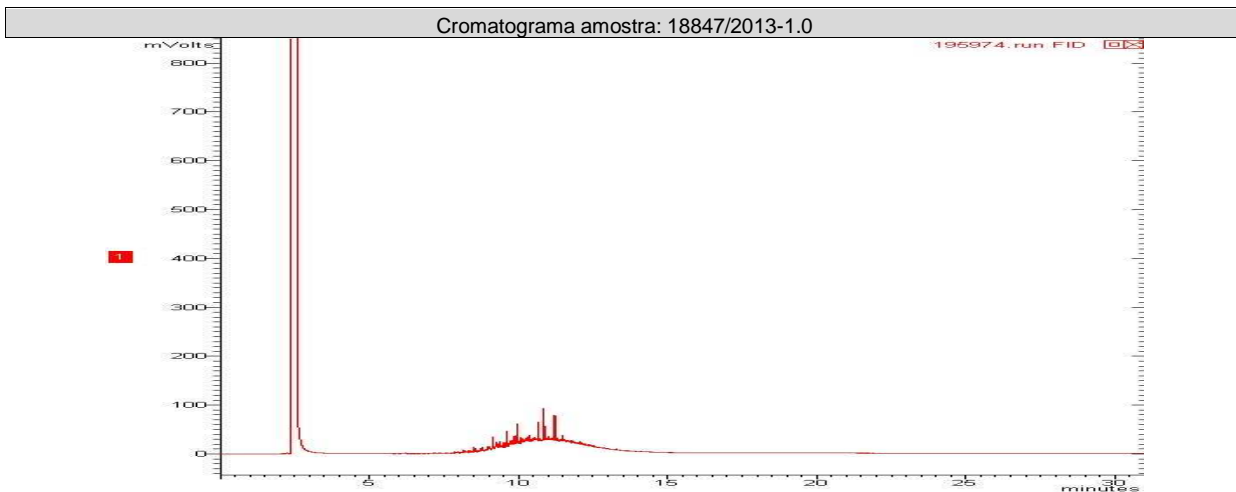



Cromatograma amostra: 18849/2013-1.0

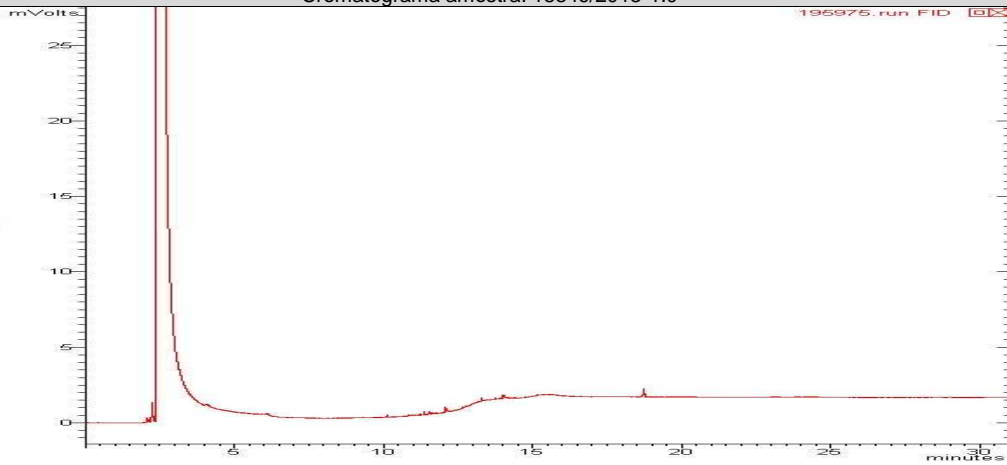

Cromatograma amostra: 18850/2013-1.0

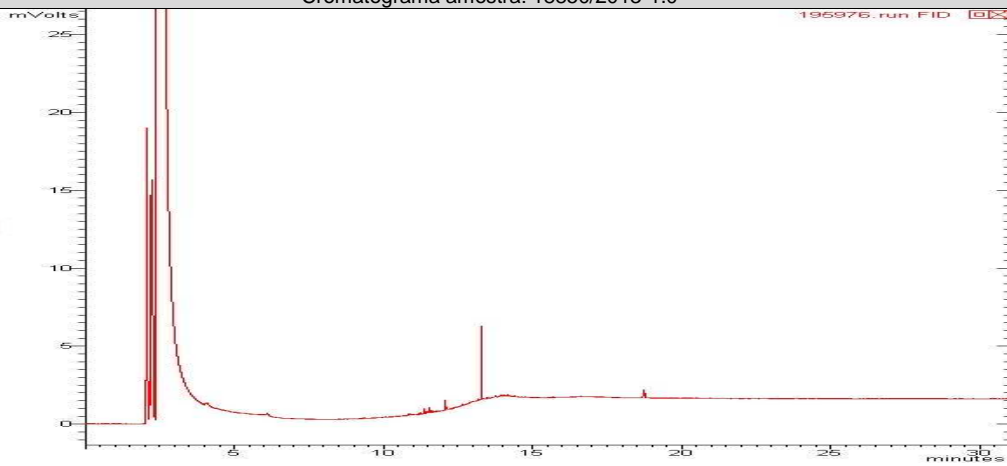

Cromatograma amostra: 18851/2013-1.0

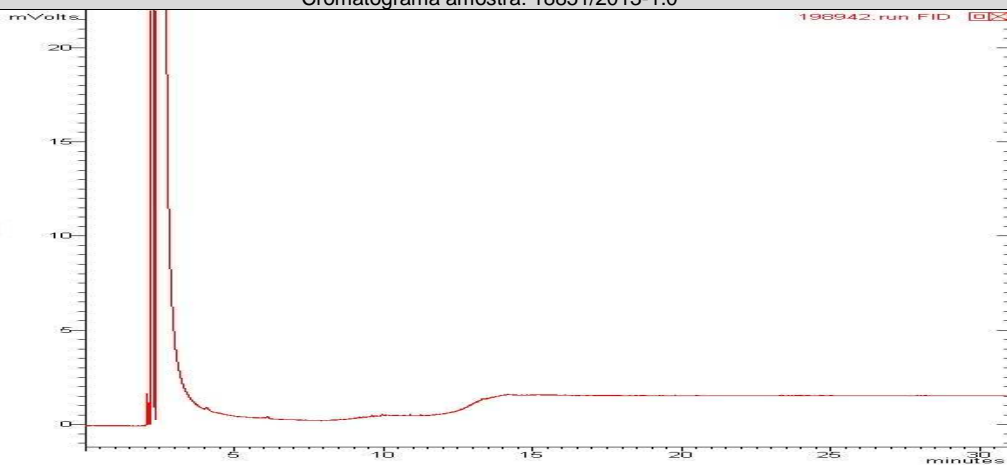



Cromatograma amostra: 18853/2013-1.0

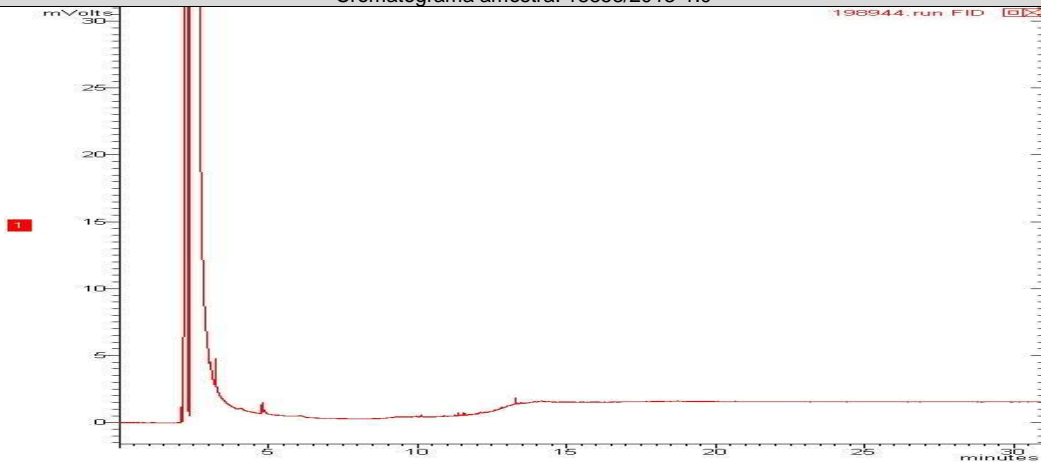

Cromatograma amostra: 18854/2013-1.0

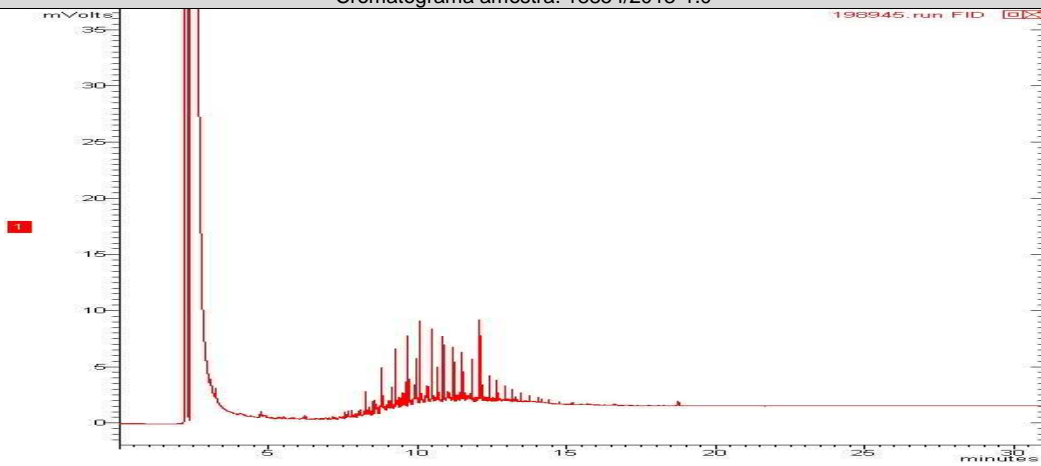

Cromatograma amostra: 18855/2013-1.0

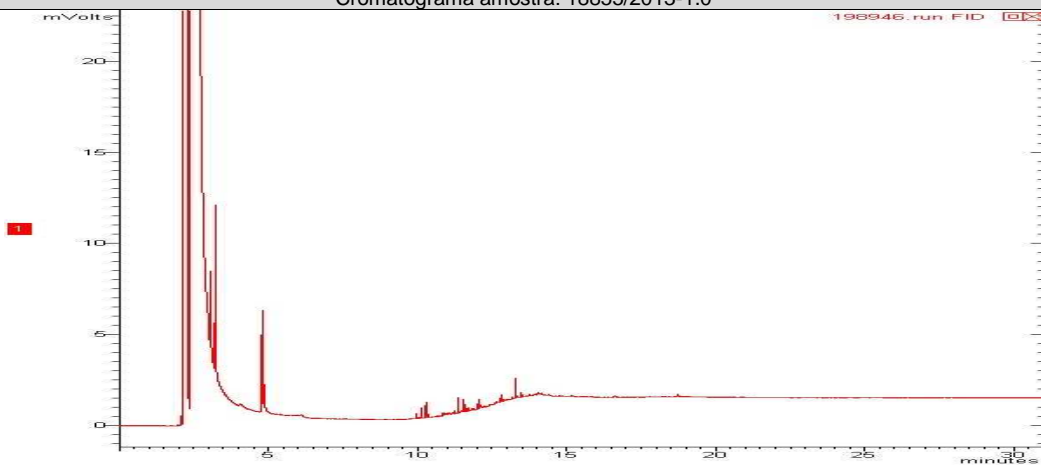



PAH
Início dos Ensaios: 15/08/2013

Parâmetros	Unidade	18844/2013-1.0	18845/2013-1.0	18847/2013-1.0	LQ	LD	Incerteza	DZ - 1841 - Valores de intervenção para águas subterrâneas
Antraceno	µg/L	< 0,018	< 0,018	< 0,018	0,018	0,006	± 0,1	5,0
Benzo(a)antraceno	µg/L	< 0,018	< 0,018	< 0,018	0,018	0,006	± 0,1	0,5
Benzo(a)pireno	µg/L	< 0,018	< 0,018	< 0,018	0,018	0,006	± 0,1	0,7
Benzo(g,h,i)perileno	µg/L	< 0,018	< 0,018	< 0,018	0,018	0,006	± 0,1	0,05
Benzo(k)fluoranteno	µg/L	< 0,018	< 0,018	< 0,018	0,018	0,006	± 0,1	0,05
Criseno	µg/L	< 0,018	< 0,018	< 0,018	0,018	0,006	± 0,1	0,05
Fenantreno	µg/L	0,720	< 0,018	0,370	0,018	0,006	± 0,1	5,0
Fluoranteno	µg/L	< 0,018	< 0,018	< 0,018	0,018	0,006	± 0,1	1,0
Indeno(1,2,3-cd)pireno	µg/L	< 0,018	< 0,018	< 0,018	0,018	0,006	± 0,1	0,05
Naftaleno	µg/L	20,000	< 0,018	0,120	0,018	0,006	± 0,1	70,0

Parâmetros	Unidade	18848/2013-1.0	18849/2013-1.0	18850/2013-1.0	LQ	LD	Incerteza	DZ - 1841 - Valores de intervenção para águas subterrâneas
Antraceno	µg/L	< 0,018	< 0,018	< 0,018	0,018	0,006	± 0,1	5,0
Benzo(a)antraceno	µg/L	< 0,018	< 0,018	< 0,018	0,018	0,006	± 0,1	0,5
Benzo(a)pireno	µg/L	< 0,018	< 0,018	< 0,018	0,018	0,006	± 0,1	0,7
Benzo(g,h,i)perileno	µg/L	< 0,018	< 0,018	< 0,018	0,018	0,006	± 0,1	0,05
Benzo(k)fluoranteno	µg/L	< 0,018	< 0,018	< 0,018	0,018	0,006	± 0,1	0,05
Criseno	µg/L	< 0,018	< 0,018	< 0,018	0,018	0,006	± 0,1	0,05
Fenantreno	µg/L	< 0,018	< 0,018	< 0,018	0,018	0,006	± 0,1	5,0
Fluoranteno	µg/L	< 0,018	< 0,018	< 0,018	0,018	0,006	± 0,1	1,0
Indeno(1,2,3-cd)pireno	µg/L	< 0,018	< 0,018	< 0,018	0,018	0,006	± 0,1	0,05
Naftaleno	µg/L	< 0,018	< 0,018	< 0,018	0,018	0,006	± 0,1	70,0

Parâmetros	Unidade	18851/2013-1.0	18853/2013-1.0	18854/2013-1.0	LQ	LD	Incerteza	DZ - 1841 - Valores de intervenção para águas subterrâneas
Antraceno	µg/L	< 0,018	< 0,018	< 0,018	0,018	0,006	± 0,1	5,0
Benzo(a)antraceno	µg/L	< 0,018	< 0,018	< 0,018	0,018	0,006	± 0,1	0,5
Benzo(a)pireno	µg/L	< 0,018	< 0,018	< 0,018	0,018	0,006	± 0,1	0,7
Benzo(g,h,i)perileno	µg/L	< 0,018	< 0,018	< 0,018	0,018	0,006	± 0,1	0,05
Benzo(k)fluoranteno	µg/L	< 0,018	< 0,018	< 0,018	0,018	0,006	± 0,1	0,05
Criseno	µg/L	< 0,018	< 0,018	< 0,018	0,018	0,006	± 0,1	0,05
Fenantreno	µg/L	< 0,018	< 0,018	0,031	0,018	0,006	± 0,1	5,0
Fluoranteno	µg/L	< 0,018	< 0,018	< 0,018	0,018	0,006	± 0,1	1,0
Indeno(1,2,3-cd)pireno	µg/L	< 0,018	< 0,018	< 0,018	0,018	0,006	± 0,1	0,05
Naftaleno	µg/L	< 0,018	< 0,018	0,054	0,018	0,006	± 0,1	70,0



Parâmetros	Unidade	18855/2013 -1.0			LQ	LD	Incerteza	DZ - 1841 - Valores de intervenção para águas subterrâneas
Antraceno	µg/L	< 0,018			0,018	0,006	± 0,1	5,0
Benzo(a)antraceno	µg/L	< 0,018			0,018	0,006	± 0,1	0,5
Benzo(a)pireno	µg/L	< 0,018			0,018	0,006	± 0,1	0,7
Benzo(g,h,i)perileno	µg/L	< 0,018			0,018	0,006	± 0,1	0,05
Benzo(k)fluoranteno	µg/L	< 0,018			0,018	0,006	± 0,1	0,05
Criseno	µg/L	< 0,018			0,018	0,006	± 0,1	0,05
Fenantreno	µg/L	< 0,018			0,018	0,006	± 0,1	5,0
Fluoranteno	µg/L	< 0,018			0,018	0,006	± 0,1	1,0
Indeno(1,2,3-cd)pireno	µg/L	< 0,018			0,018	0,006	± 0,1	0,05
Naftaleno	µg/L	< 0,018			0,018	0,006	± 0,1	70,0

CROMATOGRAMAS

Cromatograma amostra: 18847/2013-1.0

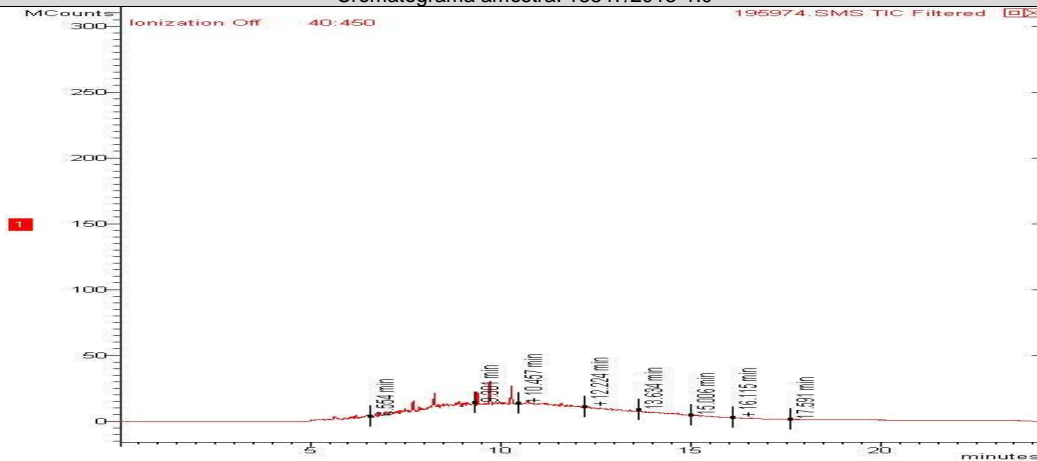

Cromatograma amostra: 18849/2013-1.0

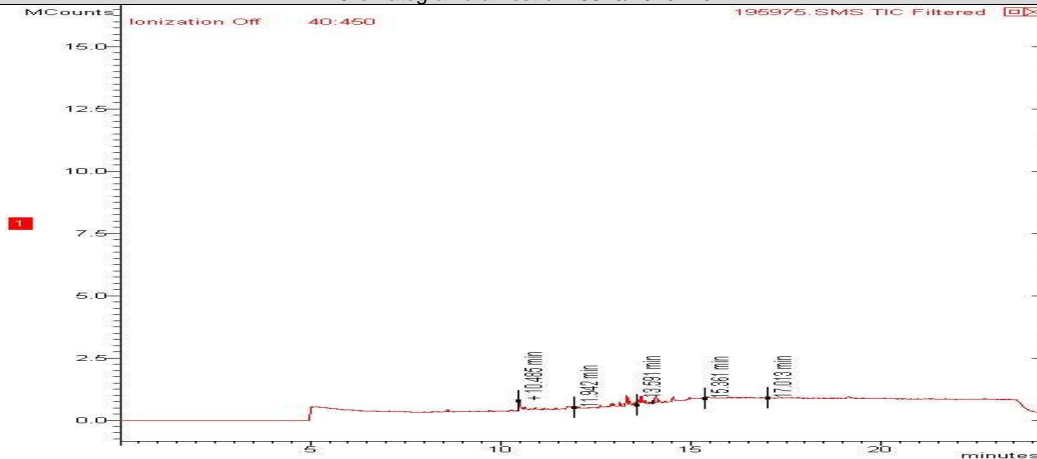



Cromatograma amostra: 18850/2013-1.0

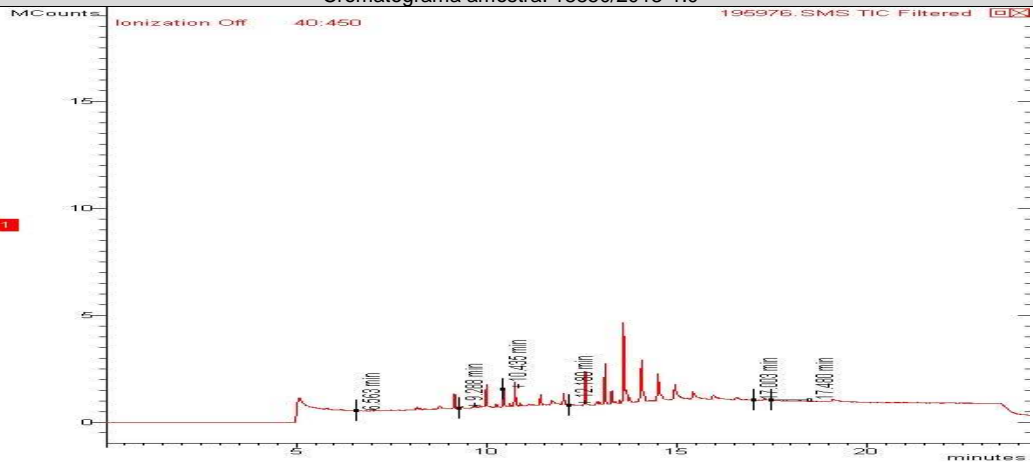

Cromatograma amostra: 18844/2013-1.0

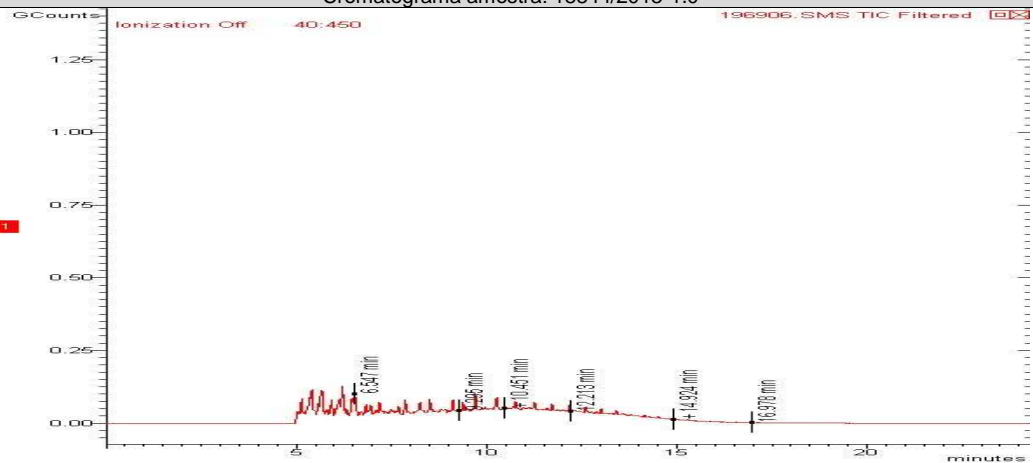

Cromatograma amostra: 18845/2013-1.0

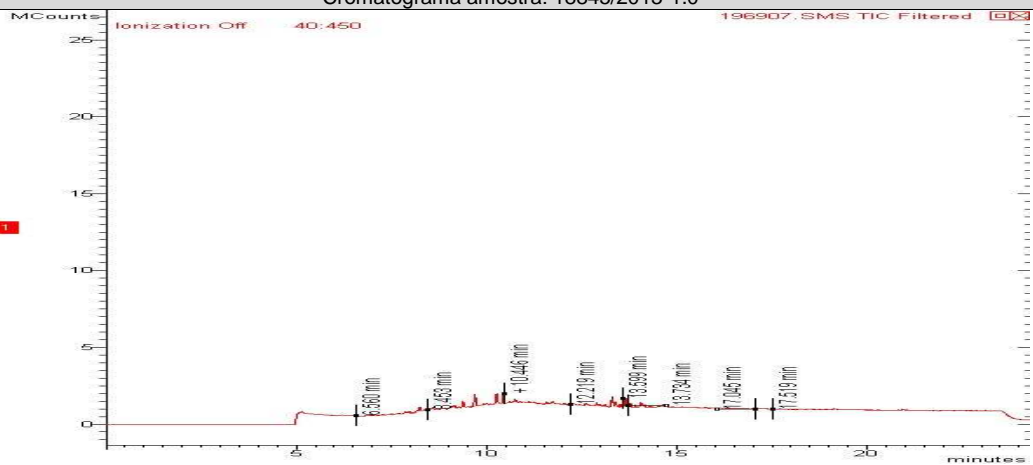



Cromatograma amostra: 18848/2013-1.0

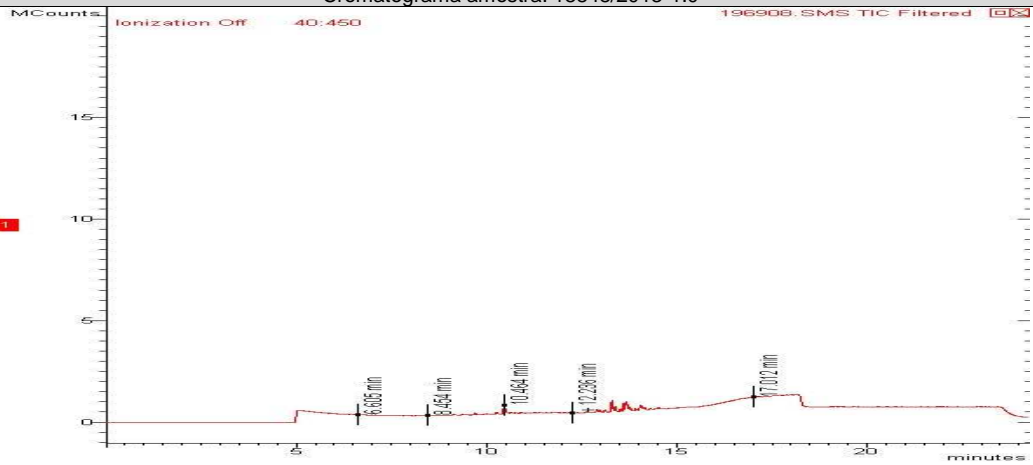

Cromatograma amostra: 18851/2013-1.0

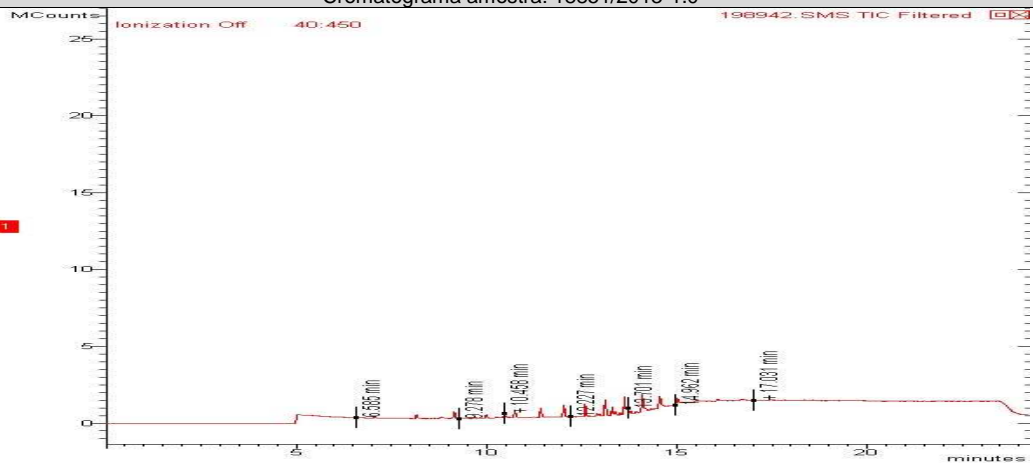

Cromatograma amostra: 18853/2013-1.0

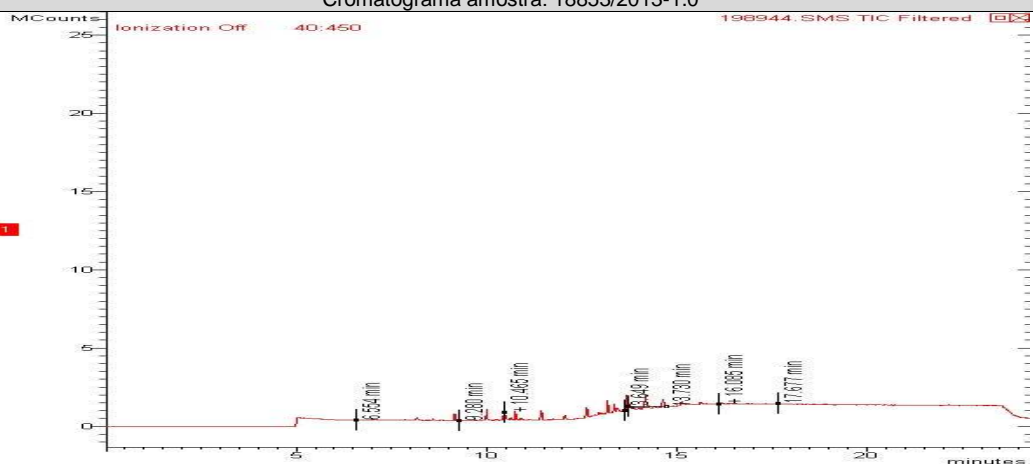

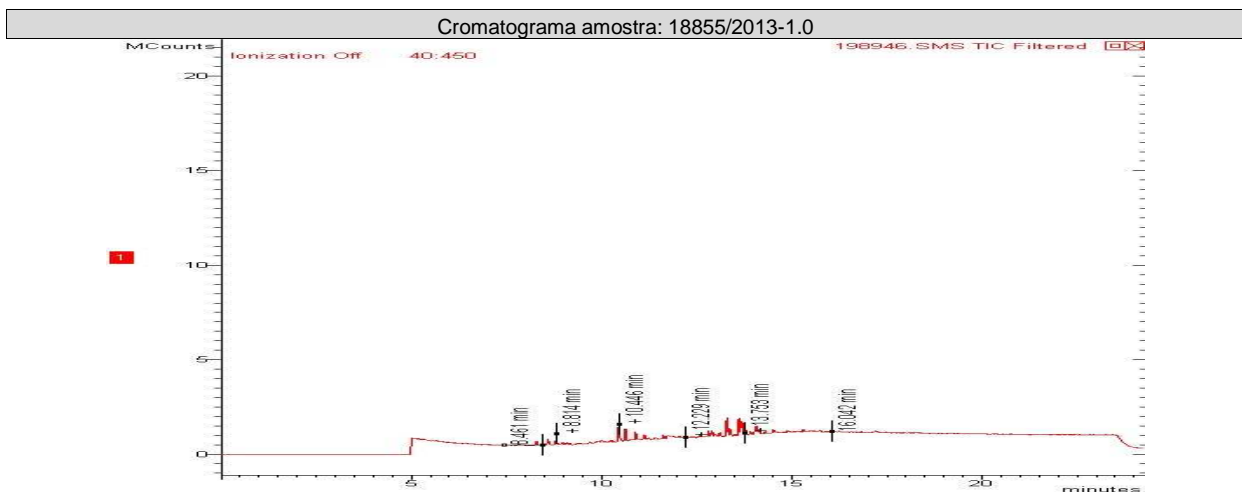
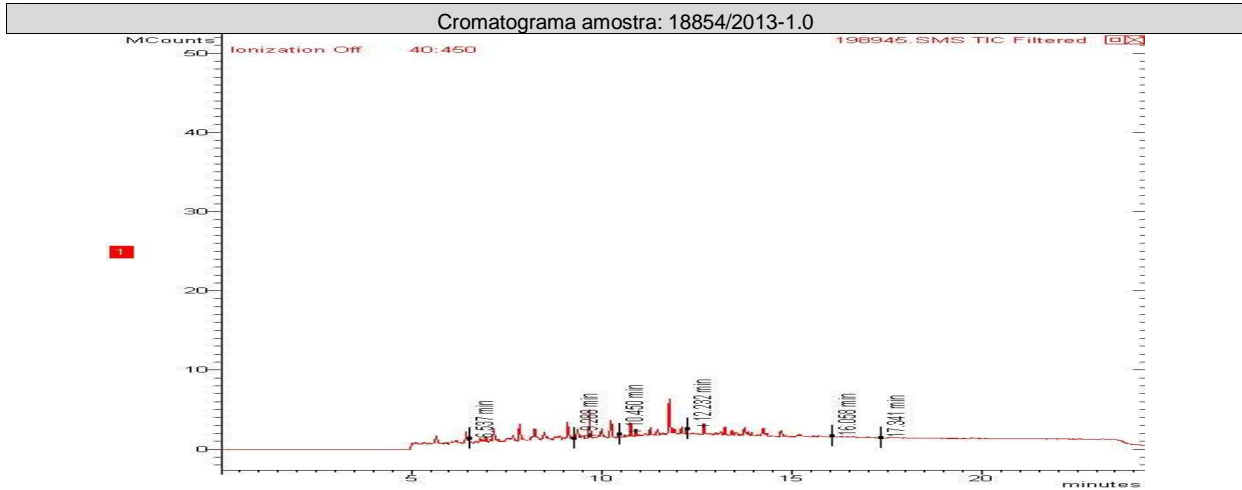

CONTROLE DE QUALIDADE ANALÍTICO DAS AMOSTRAS

Recuperação BTEX

Parâmetros	Unidade	LQ	18847/2013-1.0	18855/2013-1.0	18854/2013-1.0	18853/2013-1.0	18849/2013-1.0	18851/2013-1.0
p-Bromofluorbenzeno (Surrogate)	%	---	---	---	---	---	---	---
Tolueno-d8 (Surrogate)	%	---	74	80	71	70	73	71

Recuperação BTEX

Parâmetros	Unidade	LQ	18848/2013-1.0	18845/2013-1.0	18844/2013-1.0	18850/2013-1.0		
p-Bromofluorbenzeno (Surrogate)	%	---	---	---	---	---		
Tolueno-d8 (Surrogate)	%	---	70	73	80	76		



Recuperação TPH Total (C8 - C40)								
Parâmetros	Unidade	LQ	18847/2013-1.0	18849/2013-1.0	18854/2013-1.0	18855/2013-1.0	18851/2013-1.0	18853/2013-1.0
o-Terfenil (Surrogate)	%	---	100	100	100	100	100	100
5-alfa-androstano (Surrogate)	%	---	---	---	---	---	---	---

Recuperação TPH Total (C8 - C40)								
Parâmetros	Unidade	LQ	18850/2013-1.0					
o-Terfenil (Surrogate)	%	---	100					
5-alfa-androstano (Surrogate)	%	---	---					

Recuperação PAH								
Parâmetros	Unidade	LQ	18855/2013-1.0	18854/2013-1.0	18853/2013-1.0	18847/2013-1.0	18851/2013-1.0	18848/2013-1.0
p-Terfenila-d14 (Surrogate)	%	--	73	73	72	76	69	72

Recuperação PAH								
Parâmetros	Unidade	LQ	18845/2013-1.0	18844/2013-1.0	18850/2013-1.0	18849/2013-1.0		
p-Terfenila-d14 (Surrogate)	%	--	65	67	69	71		

Branco BTEX			
Parâmetro	Unidade	Resultados	ID da corrida analítica
Benzeno	µg/L	N.D.	4596/2013
Etilbenzeno	µg/L	N.D.	4596/2013
p-Bromofluorbenzeno (Surrogate)	%	---	4596/2013
Tolueno	µg/L	N.D.	4596/2013
Tolueno-d8 (Surrogate)	%	74	4596/2013
Xilenos	µg/L	N.D.	4596/2013

LCS Voláteis				
Parâmetro	Unidade	Resultados	Faixa Aceitável de Recuperação	ID da corrida analítica
Benzeno	%	100	70 - 130	4596/2013
Tolueno	%	105	70 - 130	4596/2013

Branco PAH			
Parâmetro	Unidade	Resultados	ID da corrida analítica
Acenafteno	µg/L	N.D.	408/2013
Acenaftileno	µg/L	N.D.	408/2013
Antraceno	µg/L	N.D.	408/2013
Benzo(a)antraceno	µg/L	N.D.	408/2013
Benzo(a)pireno	µg/L	N.D.	408/2013
Benzo(b)fluoranteno	µg/L	N.D.	408/2013
Benzo(g,h,i)perileno	µg/L	N.D.	408/2013



Parâmetro	Unidade	Resultados	ID da corrida analítica
Benzo(k)fluoranteno	µg/L	N.D.	408/2013
Criseno	µg/L	N.D.	408/2013
Dibenzo(a,h)antraceno	µg/L	N.D.	408/2013
Fenantreno	µg/L	N.D.	408/2013
Fluoranteno	µg/L	N.D.	408/2013
Fluoreno	µg/L	N.D.	408/2013
Indeno(1,2,3-cd)pireno	µg/L	N.D.	408/2013
Naftaleno	µg/L	N.D.	408/2013
Pireno	µg/L	N.D.	408/2013

LCS PAH

Parâmetro	Unidade	Resultados	Faixa Aceitável de Recuperação	ID da corrida analítica
Acenafteno	%	100	45 - 140	408/2013
Acenaftileno	%	100	45 - 140	408/2013
Antraceno	%	100	45 - 140	408/2013
Benzo(k)fluoranteno	%	100	45 - 140	408/2013
Fenantreno	%	100	45 - 140	408/2013
Fluoreno	%	100	45 - 140	408/2013
Naftaleno	%	100	45 - 140	408/2013
Pireno	%	100	45 - 140	408/2013

Branco TPH

Parâmetro	Unidade	Resultados	ID da corrida analítica
o-Terfenil (Surrogate)	%	70	1743/2012
TPH Total (C8 - C40)	µg/L	N.D.	1743/2012

LCS TPH

Parâmetro	Unidade	Resultados	Faixa Aceitável de Recuperação	ID da corrida analítica
TPH Total (C8 - C40)	%	74	45 - 140	1743/2012

REFERÊNCIAS METODOLÓGICAS

Semi-Voláteis: USEPA SW 846 - 8270 - Semi-Volatile Organic Compounds by Gas Chromatography/Mass Spectrometry (GC/MS)
Voláteis: USEPA SW 846 - 8260 - Volatile Organic Compounds by Gas Chromatography/Mass Spectrometry (GC/MS)
TPH: USEPA SW 846 - 8015 - Total Petroleum Hydrocarbons by Gas Chromatography/Flame Ionization Detector (GC/FID)



OBSERVAÇÕES GERAIS

- Os resultados referem-se somente à amostra analisada.
- Este Relatório de Ensaio só pode ser reproduzido por inteiro e sem nenhuma alteração e com a aprovação por escrito da Oceanus

- As amostras são coletadas e preservadas seguindo as normas padronizadas SMEWW 21st- e USEPA .
- * Serviço Terceirizado
- Abreviações:

ABNT = Associação Brasileira de Normas Técnicas

BTEX = Benzeno, Tolueno, Etilbenzeno e Xileno

ID = Identificação

LCS = Laboratory Control Sample

LD = Limite de Detecção

LQ = Limite de Quantificação

NA = Não Aplicável

ND = Não Detectável

NO = Não Objetável

NBR = Norma Brasileira

PAH = Polycyclic aromatic hydrocarbons

PCB = Polychlorinated Biphenyls

SMEWW = Standard Methods for the Examination of Water and Wastewater - 21st Edition - 2005

USEPA = United States Environmental Protection Agency

TPH = Total Petroleum Hydrocarbons.

Os dados da amostra fornecidos são de responsabilidade do solicitante.

RESPONSÁVEIS

Relatório emitido por: Vania Pimentel

Relatório revisado por: Paulo Vitor

Responsável técnico:

Dr Ronaldo Leão
Responsável Técnico
CRBio-02339/85.

Data de emissão do laudo: Rio de Janeiro, 29 de agosto de 2013



LISTA DE VERIFICAÇÃO DE RECEBIMENTO DE AMOSTRAS

Nº da Amostra: 18847/2013-1.0

Cliente: CSM - Consultoria em Saneamento e Meio Ambiente	
Data de recebimento: 14/08/2013	
Código: 195974	Identificação da Amostra: Auto Posto Trevo de Magé LTDA - PM - 03

Amostra acondicionada adequadamente?	Sim
Caixa ou embalagem das amostras está fechada e não apresenta sinais de violação?	Sim
Os frascos ou embalagens contendo diretamente as amostras estão íntegros?	Sim
Os rótulos e cadeia de custódia identificam as amostras?	Sim
A cadeia de custódia coincide com a proposta comercial?	Sim
Termômetro utilizado	TI-007
Amostra está dentro da validade para todos os parâmetros?	Sim
Há quantidade de amostra suficiente para todas as análises?	Sim
Os frascos eram apropriados para o tipo de análise?	Sim

As irregularidades de recebimento foram notificadas?
Notificação enviada para: _____ Data: _____

Comentários:

Responsável pelo recebimento: Michelle Costa

Nº da Amostra: 18849/ 2013-1.0

Cliente: CSM - Consultoria em Saneamento e Meio Ambiente	
Data de recebimento: 14/08/2013	
Código: 195975	Identificação da Amostra: Auto Posto Trevo de Magé LTDA - PM - 06

Amostra acondicionada adequadamente?	Sim
Caixa ou embalagem das amostras está fechada e não apresenta sinais de violação?	Sim
Os frascos ou embalagens contendo diretamente as amostras estão íntegros?	Sim
Os rótulos e cadeia de custódia identificam as amostras?	Sim
A cadeia de custódia coincide com a proposta comercial?	Sim
Termômetro utilizado	TI-007
Amostra está dentro da validade para todos os parâmetros?	Sim
Há quantidade de amostra suficiente para todas as análises?	Sim
Os frascos eram apropriados para o tipo de análise?	Sim

As irregularidades de recebimento foram notificadas?
Notificação enviada para: _____ Data: _____

Comentários:

Responsável pelo recebimento: Michelle Costa



Nº da Amostra: 18850/ 2013-1.0

Cliente: CSM - Consultoria em Saneamento e Meio Ambiente	
Data de recebimento: 14/08/2013	
Código: 195976	Identificação da Amostra: Auto Posto Trevo de Magé LTDA - PM - 09

Amostra acondicionada adequadamente?	Sim
Caixa ou embalagem das amostras está fechada e não apresenta sinais de violação?	Sim
Os frascos ou embalagens contendo diretamente as amostras estão íntegros?	Sim
Os rótulos e cadeia de custódia identificam as amostras?	Sim
A cadeia de custódia coincide com a proposta comercial?	Sim
Termômetro utilizado	TI-007
Amostra está dentro da validade para todos os parâmetros?	Sim
Há quantidade de amostra suficiente para todas as análises?	Sim
Os frascos eram apropriados para o tipo de análise?	Sim

As irregularidades de recebimento foram notificadas?
Notificação enviada para: _____ Data: _____

Comentários:

Responsável pelo recebimento: Michelle Costa

Nº da Amostra: 18844/ 2013-1.0

Cliente: CSM - Consultoria em Saneamento e Meio Ambiente	
Data de recebimento: 14/08/2013	
Código: 196906	Identificação da Amostra: Auto Posto Trevo de Magé LTDA - PM - 01

Amostra acondicionada adequadamente?	Sim
Caixa ou embalagem das amostras está fechada e não apresenta sinais de violação?	Sim
Os frascos ou embalagens contendo diretamente as amostras estão íntegros?	Sim
Os rótulos e cadeia de custódia identificam as amostras?	Sim
A cadeia de custódia coincide com a proposta comercial?	Sim
Termômetro utilizado	TI-007
Amostra está dentro da validade para todos os parâmetros?	Sim
Há quantidade de amostra suficiente para todas as análises?	Sim
Os frascos eram apropriados para o tipo de análise?	Sim

As irregularidades de recebimento foram notificadas?
Notificação enviada para: _____ Data: _____

Comentários:

Responsável pelo recebimento: Michelle Costa



Nº da Amostra: 18845/ 2013-1.0

Cliente: CSM - Consultoria em Saneamento e Meio Ambiente	
Data de recebimento: 14/08/2013	
Código: 196907	Identificação da Amostra: Auto Posto Trevo de Magé LTDA - PM -02

Amostra acondicionada adequadamente?	Sim
Caixa ou embalagem das amostras está fechada e não apresenta sinais de violação?	Sim
Os frascos ou embalagens contendo diretamente as amostras estão íntegros?	Sim
Os rótulos e cadeia de custódia identificam as amostras?	Sim
A cadeia de custódia coincide com a proposta comercial?	Sim
Termômetro utilizado	TI-007
Amostra está dentro da validade para todos os parâmetros?	Sim
Há quantidade de amostra suficiente para todas as análises?	Sim
Os frascos eram apropriados para o tipo de análise?	Sim

As irregularidades de recebimento foram notificadas?
Notificação enviada para: _____ Data: _____

Comentários:

Responsável pelo recebimento: Michelle Costa

Nº da Amostra: 18848/2013-1.0

Cliente: CSM - Consultoria em Saneamento e Meio Ambiente	
Data de recebimento: 14/08/2013	
Código: 196908	Identificação da Amostra: Auto Posto Trevo de Magé LTDA - PM -04

Amostra acondicionada adequadamente?	Sim
Caixa ou embalagem das amostras está fechada e não apresenta sinais de violação?	Sim
Os frascos ou embalagens contendo diretamente as amostras estão íntegros?	Sim
Os rótulos e cadeia de custódia identificam as amostras?	Sim
A cadeia de custódia coincide com a proposta comercial?	Sim
Termômetro utilizado	TI-007
Amostra está dentro da validade para todos os parâmetros?	Sim
Há quantidade de amostra suficiente para todas as análises?	Sim
Os frascos eram apropriados para o tipo de análise?	Sim

As irregularidades de recebimento foram notificadas?
Notificação enviada para: _____ Data: _____

Comentários:

Responsável pelo recebimento: Michelle Costa



Nº da Amostra: 18851/2013-1.0

Cliente: CSM - Consultoria em Saneamento e Meio Ambiente	
Data de recebimento: 14/08/2013	
Código: 198942	Identificação da Amostra: Auto Posto Trevo de Magé LTDA - PM - 10

Amostra acondicionada adequadamente?	Sim
Caixa ou embalagem das amostras está fechada e não apresenta sinais de violação?	Sim
Os frascos ou embalagens contendo diretamente as amostras estão íntegros?	Sim
Os rótulos e cadeia de custódia identificam as amostras?	Sim
A cadeia de custódia coincide com a proposta comercial?	Sim
Termômetro utilizado	TI-007
Amostra está dentro da validade para todos os parâmetros?	Sim
Há quantidade de amostra suficiente para todas as análises?	Sim
Os frascos eram apropriados para o tipo de análise?	Sim

As irregularidades de recebimento foram notificadas?
Notificação enviada para: _____ Data: _____

Comentários:

Responsável pelo recebimento: Michelle Costa

Nº da Amostra: 18853/2013-1.0

Cliente: CSM - Consultoria em Saneamento e Meio Ambiente	
Data de recebimento: 14/08/2013	
Código: 198944	Identificação da Amostra: Auto Posto Trevo de Magé LTDA - PM - 12

Amostra acondicionada adequadamente?	Sim
Caixa ou embalagem das amostras está fechada e não apresenta sinais de violação?	Sim
Os frascos ou embalagens contendo diretamente as amostras estão íntegros?	Sim
Os rótulos e cadeia de custódia identificam as amostras?	Sim
A cadeia de custódia coincide com a proposta comercial?	Sim
Termômetro utilizado	TI-007
Amostra está dentro da validade para todos os parâmetros?	Sim
Há quantidade de amostra suficiente para todas as análises?	Sim
Os frascos eram apropriados para o tipo de análise?	Sim

As irregularidades de recebimento foram notificadas?
Notificação enviada para: _____ Data: _____

Comentários:

Responsável pelo recebimento: Michelle Costa



Nº da Amostra: 18854/2013-1.0

Cliente: CSM - Consultoria em Saneamento e Meio Ambiente	
Data de recebimento: 14/08/2013	
Código: 198945	Identificação da Amostra: Auto Posto Trevo de Magé LTDA - PM - 13

Amostra acondicionada adequadamente?	Sim
Caixa ou embalagem das amostras está fechada e não apresenta sinais de violação?	Sim
Os frascos ou embalagens contendo diretamente as amostras estão íntegros?	Sim
Os rótulos e cadeia de custódia identificam as amostras?	Sim
A cadeia de custódia coincide com a proposta comercial?	Sim
Termômetro utilizado	TI-007
Amostra está dentro da validade para todos os parâmetros?	Sim
Há quantidade de amostra suficiente para todas as análises?	Sim
Os frascos eram apropriados para o tipo de análise?	Sim

As irregularidades de recebimento foram notificadas? Notificação enviada para: _____ Data: _____

Comentários:

Responsável pelo recebimento: Michelle Costa
--

Nº da Amostra: 18855/2013-1.0

Cliente: CSM - Consultoria em Saneamento e Meio Ambiente	
Data de recebimento: 14/08/2013	
Código: 198946	Identificação da Amostra: Auto Posto Trevo de Magé LTDA - PM - 14

Amostra acondicionada adequadamente?	Sim
Caixa ou embalagem das amostras está fechada e não apresenta sinais de violação?	Sim
Os frascos ou embalagens contendo diretamente as amostras estão íntegros?	Sim
Os rótulos e cadeia de custódia identificam as amostras?	Sim
A cadeia de custódia coincide com a proposta comercial?	Sim
Termômetro utilizado	TI-007
Amostra está dentro da validade para todos os parâmetros?	Sim
Há quantidade de amostra suficiente para todas as análises?	Sim
Os frascos eram apropriados para o tipo de análise?	Sim

As irregularidades de recebimento foram notificadas? Notificação enviada para: _____ Data: _____

Comentários:

Responsável pelo recebimento: Michelle Costa
--



Centro de Biologia Experimental Oceanus
Rua Almirante Cochrane, nº 37 - Tijuca
CEP. 20.550-040 - Rio de Janeiro - RJ
Telefone: (21) 2567-0819 - Fax: (21) 2567-3871

Cadeia de Custódia

Cliente Laboratório Oceanus: CSM - Consultoria Em Saneamento e Meio Ambiente Ltda. Ref. Proposta: Nº 268/13
Gerente do Projeto: Ricardo Pinto Telefone: (21) 2797-2557
Responsável pela Coleta: Márcio E-mail: CR 3467-1
Identificação do Projeto: Auto Posto Trevo de Magé Ltda.

Data	Hora	Identificação da Amostra	Nº do Cliente *	Matriz	Número de Frascos	Parâmetros Para Análise				Observações
						BTEX	PAHs	TPHs		
13/08/2013		PM-01		ÁGUA	2	X	X			CCO 146986, Nº 18844
13/08/2013		PM-02		ÁGUA	2	X	X			CCO 146986, Nº 18845
13/08/2013		PM-03		ÁGUA	3	X	X	X		CCO 146986, Nº 18844
13/08/2013		PM-04		ÁGUA	2	X	X		*	CCO 146986, Nº 18848
13/08/2013		PM-06		ÁGUA	3	X	X	X		CCO 1459115, Nº 18849
13/08/2013		PM-09		ÁGUA	3	X	X	X		CCO 1459116, Nº 18850
13/08/2013		PM-10		ÁGUA	3	X	X	X		CCO 1459117, Nº 18851
13/08/2013		PM-12		ÁGUA	3	X	X	X		CCO 1459118, Nº 18852
13/08/2013		PM-13		ÁGUA	3	X	X	X		CCO 1459119, Nº 18853
13/08/2013		PM-14		ÁGUA	3	X	X	X		CCO 1459120, Nº 18854

*Uso exclusivo do Laboratório Oceanus

Enviado por: _____ Data: _____ Hora: _____
Recebido por: _____ Data: _____ Hora: _____
Observações: _____

Transporte: (X) Cliente () Outros
Temperatura no recebimento: 6,0 °C