



RELATÓRIO DE ENSAIO: 3656/2013

DADOS REFERENTES AO CLIENTE	
Empresa Solicitante:	CSM - Consultoria em Saneamento e Meio Ambiente
Endereço:	Rua Crispim, 56
Bairro:	Centro - Mesquita
Cidade:	Rio de Janeiro
UF:	RJ
CEP:	26.235-330
Nome do Solicitante:	Leonardo
Telefone para contato:	2796-4535
Email para contato:	analises@grupoambientalbrasil.com.br
Processo Comercial:	268/2013

Nº. da amostra	Referência Oceanus	Referência do cliente	Data de Coleta	Data de Recebimento
19803/2013-1.0	199862	Posto de Gasolina Quintella Ltda - PM-01	22/08/2013	23/8/2013
19804/2013-1.0	199863	Posto de Gasolina Quintella Ltda - PM-02	22/08/2013	23/8/2013
19805/2013-1.0	199864	Posto de Gasolina Quintella Ltda - PM-03	22/08/2013	23/8/2013
19806/2013-1.0	199865	Posto de Gasolina Quintella Ltda - PM-04	22/08/2013	23/8/2013

Matriz	Líquida	Tipo de Coleta	Simplex
Temperatura de recebimento (°C)	4,0	Tipo de Amostra	Água Subterrânea
Coletor	Cliente	Informações Relevantes	Análises realizadas pelo Laboratório Hidroquímica

RESULTADOS ANALÍTICOS DAS AMOSTRAS

Legislação ou Norma: DZ - 1841 - Valores de intervenção para águas subterrâneas

BTEX

Início dos Ensaios: 23/08/2013

Parâmetros	Unidade	19803/2013-1.0	19804/2013-1.0	19805/2013-1.0	LQ	LD	Incerteza	DZ - 1841 - Valores de intervenção para águas subterrâneas
Benzeno	µg/L	< 1	< 1	3,42	1,00	0,30	±0,5	5
Etilbenzeno	µg/L	< 1	< 1	1,83	1,00	0,30	±0,5	200
Tolueno	µg/L	< 1	< 1	3,05	1,00	0,30	±0,5	170
Xilenos	µg/L	< 1	< 1	2,64	1,00	0,30	±0,5	300

Parâmetros	Unidade	19806/2013-1.0	LQ	LD	Incerteza	DZ - 1841 - Valores de intervenção para águas subterrâneas
Benzeno	µg/L	1,45	1,00	0,30	±0,5	5
Etilbenzeno	µg/L	< 1	1,00	0,30	±0,5	200
Tolueno	µg/L	< 1	1,00	0,30	±0,5	170
Xilenos	µg/L	< 1	1,00	0,30	±0,5	300



CROMATOGRAMAS

Cromatograma amostra: 19803/2013-1.0

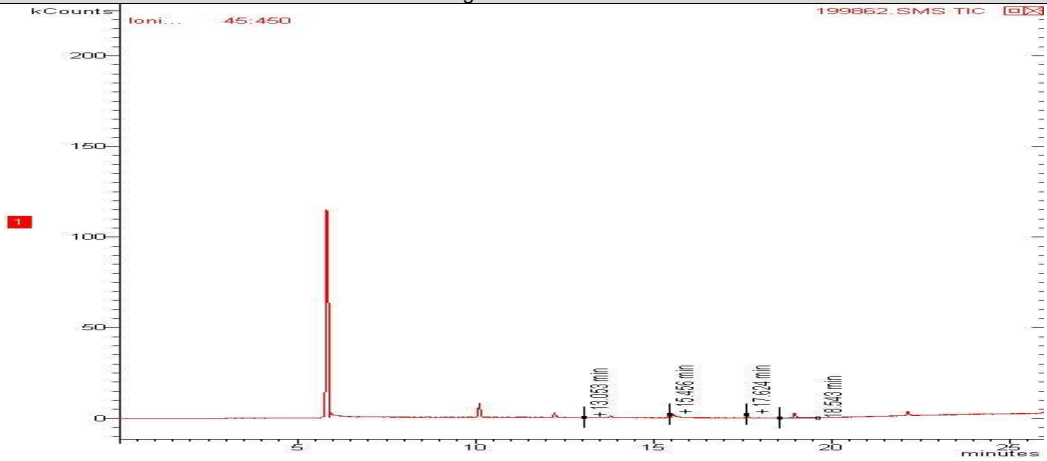

Cromatograma amostra: 19804/2013-1.0

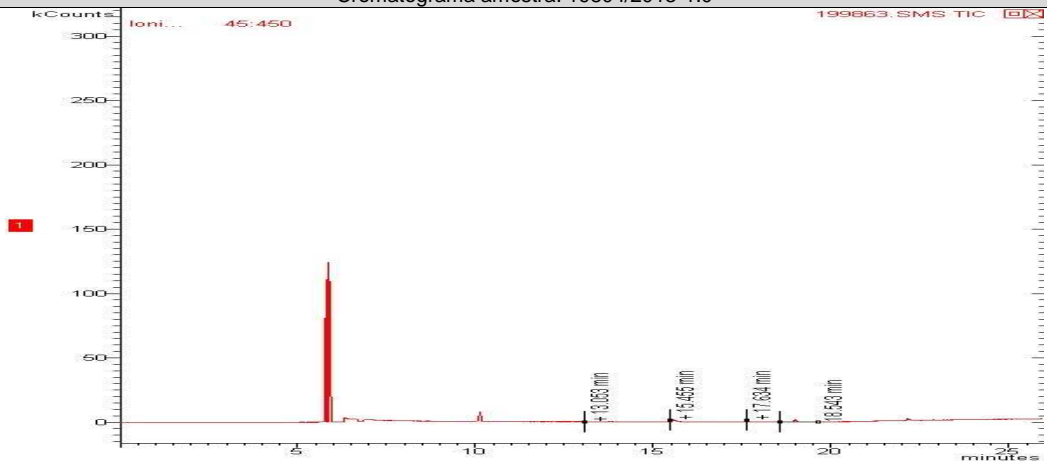

Cromatograma amostra: 19805/2013-1.0

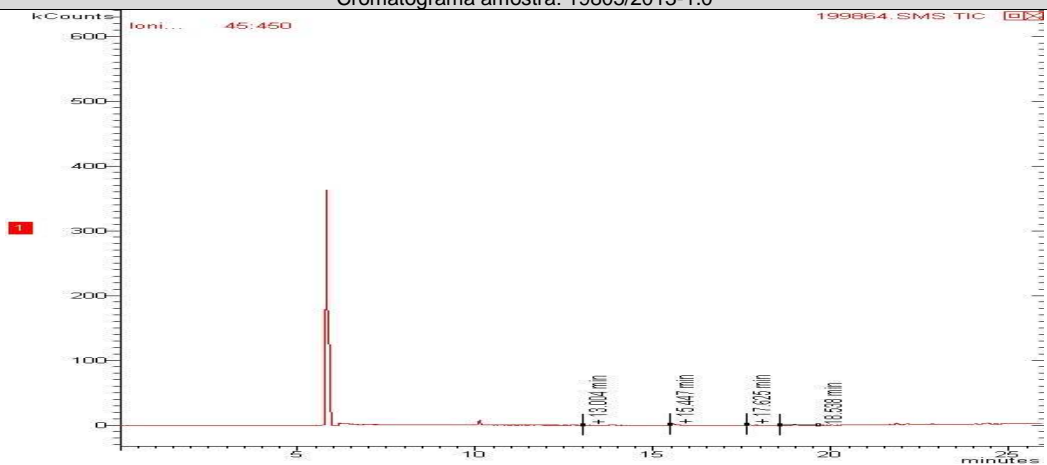

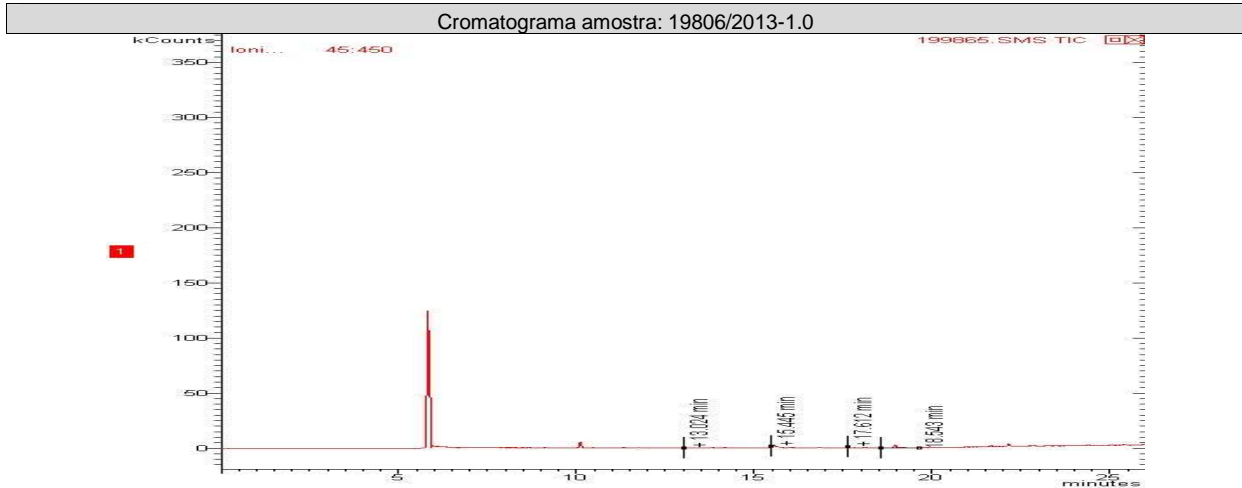

TPH Total (C8 - C40)

Início dos Ensaios: 23/08/2013

Parâmetros	Unidade	19803/2013-1.0	19804/2013-1.0	19805/2013-1.0	LQ	LD	Incerteza	DZ - 1841 - Valores de intervenção para águas subterrâneas
TPH Total (C8 - C40)	ug/L	< 200	< 200	16422,00	200,0	35,65	±10	600

Parâmetros	Unidade	19806/2013-1.0			LQ	LD	Incerteza	DZ - 1841 - Valores de intervenção para águas subterrâneas
TPH Total (C8 - C40)	ug/L	< 200			200,0	35,65	±10	600

CROMATOGRAMAS

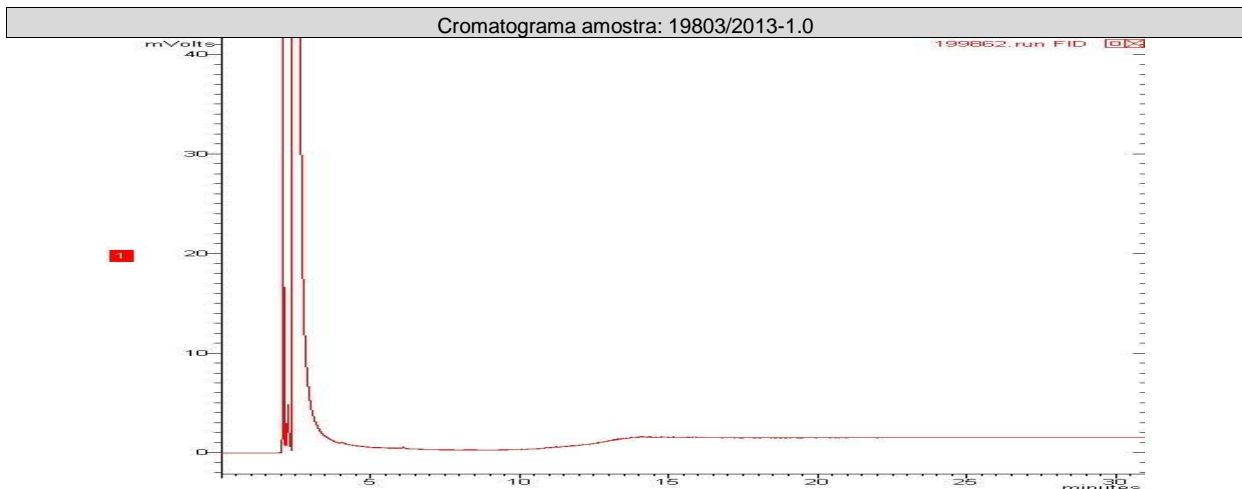



Cromatograma amostra: 19804/2013-1.0

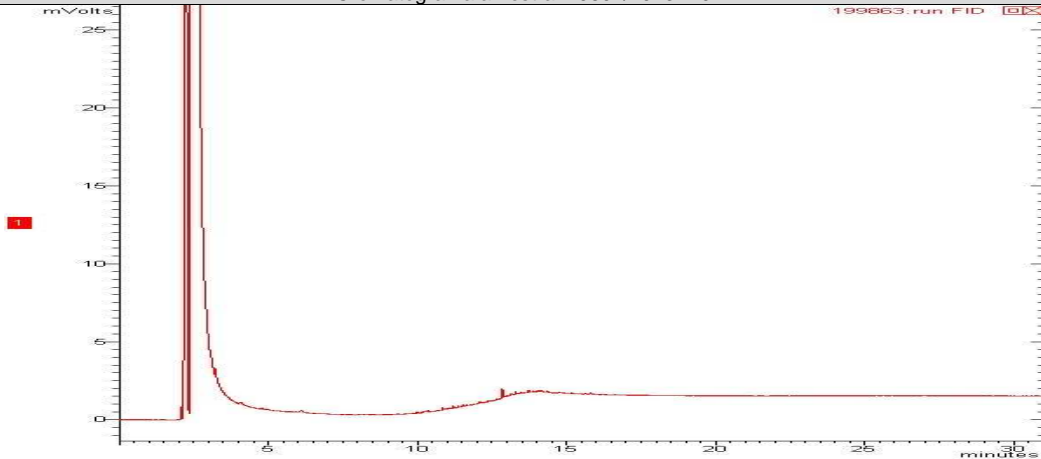

Cromatograma amostra: 19805/2013-1.0

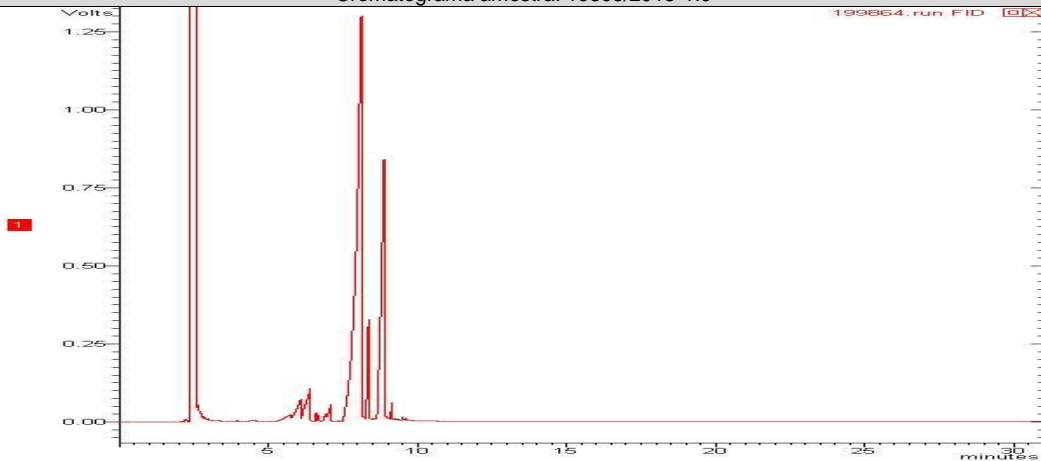

Cromatograma amostra: 19806/2013-1.0

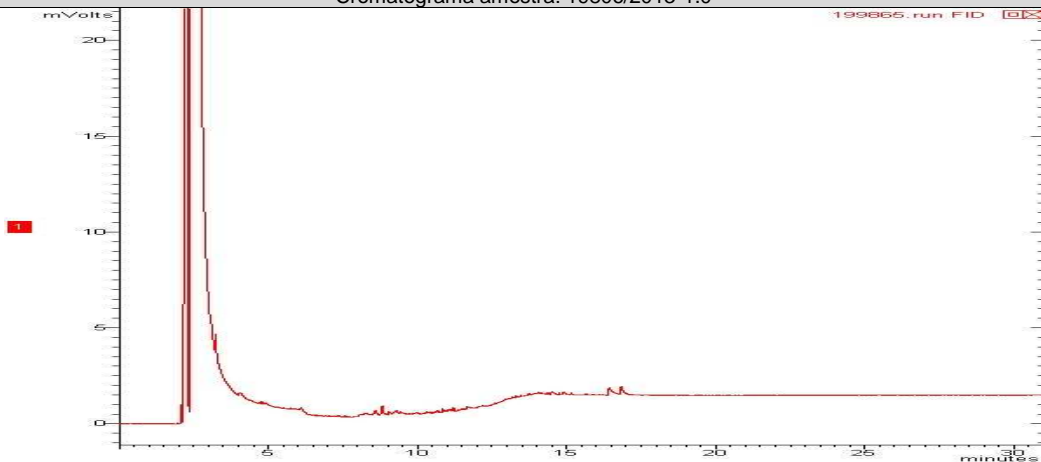



PAH
Início dos Ensaio: 23/08/2013

Parâmetros	Unidade	19803/2013-1.0	19804/2013-1.0	19805/2013-1.0	LQ	LD	Incerteza	DZ - 1841 - Valores de intervenção para águas subterrâneas
Antraceno	µg/L	< 0,018	< 0,018	< 0,018	0,018	0,006	± 0,1	5,0
Benzo(a)antraceno	µg/L	< 0,018	< 0,018	< 0,018	0,018	0,006	± 0,1	0,5
Benzo(a)pireno	µg/L	< 0,018	< 0,018	< 0,018	0,018	0,006	± 0,1	0,7
Benzo(g,h,i)perileno	µg/L	< 0,018	< 0,018	< 0,018	0,018	0,006	± 0,1	0,05
Benzo(k)fluoranteno	µg/L	< 0,018	< 0,018	< 0,018	0,018	0,006	± 0,1	0,05
Criseno	µg/L	< 0,018	< 0,018	< 0,018	0,018	0,006	± 0,1	0,05
Fenantreno	µg/L	< 0,018	< 0,018	< 0,018	0,018	0,006	± 0,1	5,0
Fluoranteno	µg/L	< 0,018	< 0,018	< 0,018	0,018	0,006	± 0,1	1,0
Indeno(1,2,3-cd)pireno	µg/L	< 0,018	< 0,018	< 0,018	0,018	0,006	± 0,1	0,05
Naftaleno	µg/L	< 0,018	< 0,018	71,100	0,018	0,006	± 0,1	70,0

Parâmetros	Unidade	19806/2013-1.0			LQ	LD	Incerteza	DZ - 1841 - Valores de intervenção para águas subterrâneas
Antraceno	µg/L	< 0,018			0,018	0,006	± 0,1	5,0
Benzo(a)antraceno	µg/L	< 0,018			0,018	0,006	± 0,1	0,5
Benzo(a)pireno	µg/L	0,073			0,018	0,006	± 0,1	0,7
Benzo(g,h,i)perileno	µg/L	0,370			0,018	0,006	± 0,1	0,05
Benzo(k)fluoranteno	µg/L	0,220			0,018	0,006	± 0,1	0,05
Criseno	µg/L	< 0,018			0,018	0,006	± 0,1	0,05
Fenantreno	µg/L	< 0,018			0,018	0,006	± 0,1	5,0
Fluoranteno	µg/L	< 0,018			0,018	0,006	± 0,1	1,0
Indeno(1,2,3-cd)pireno	µg/L	0,180			0,018	0,006	± 0,1	0,05
Naftaleno	µg/L	< 0,018			0,018	0,006	± 0,1	70,0

CROMATOGRAMAS

Cromatograma amostra: 19803/2013-1.0

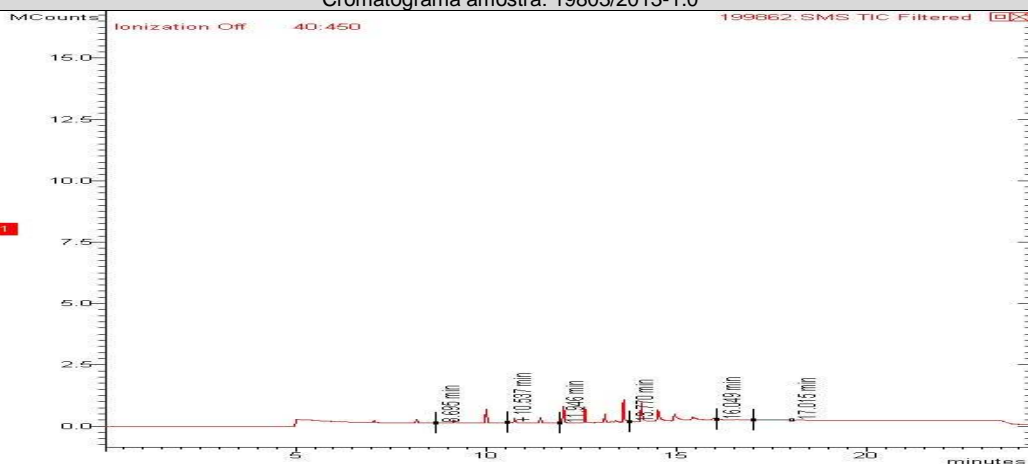

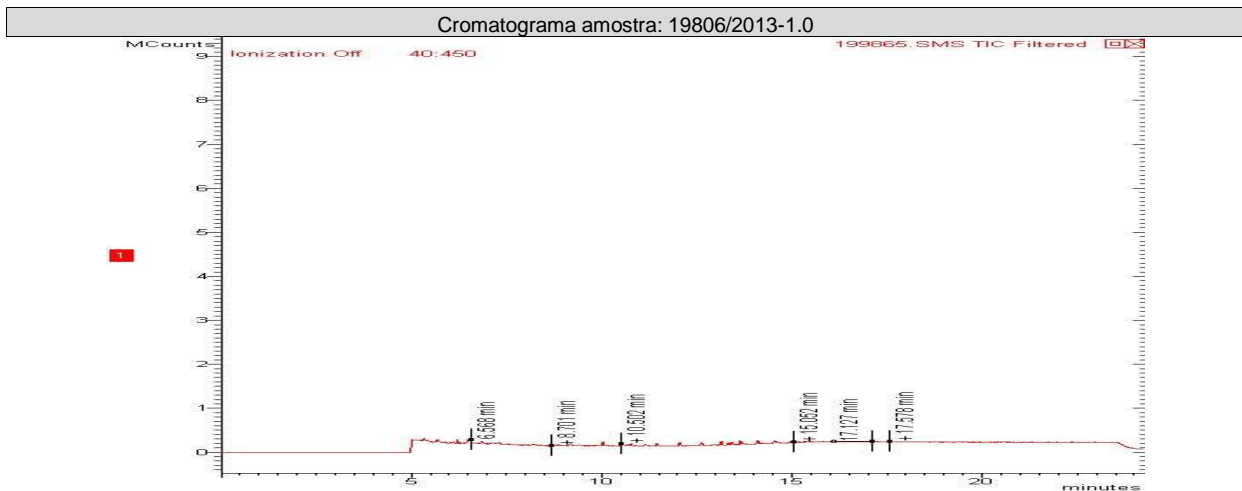
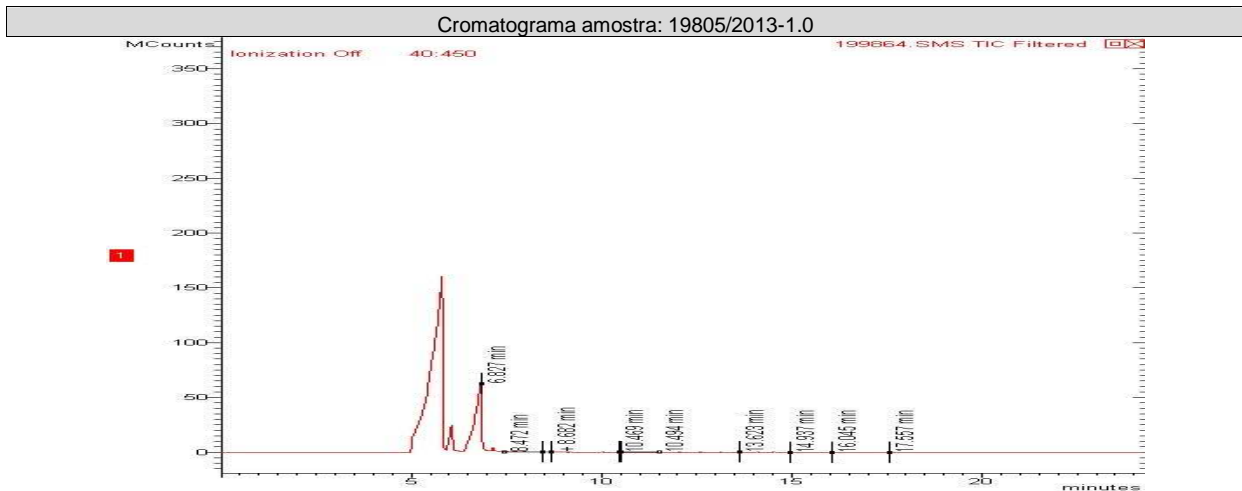
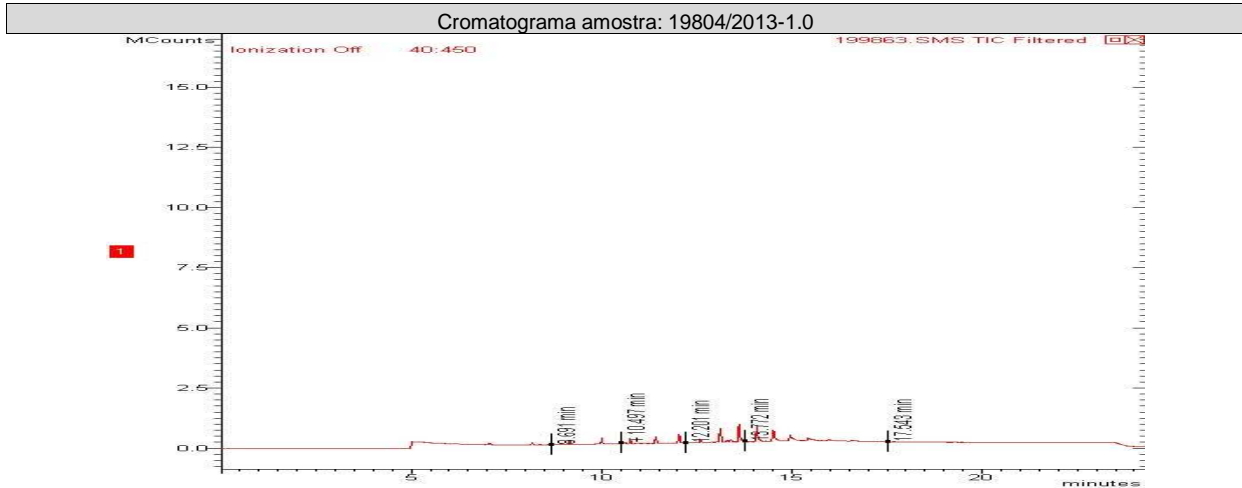



CONTROLE DE QUALIDADE ANALÍTICO DAS AMOSTRAS

Recuperação BTEX

Parâmetros	Unidade	LQ	19803/2013-1.0	19806/2013-1.0	19805/2013-1.0	19804/2013-1.0		
p-Bromofluorbenzeno (Surrogate)	%	---	---	---	---	---		
Tolueno-d8 (Surrogate)	%	---	71	70	71	70		

Recuperação TPH Total (C8 - C40)

Parâmetros	Unidade	LQ	19803/2013-1.0	19804/2013-1.0	19805/2013-1.0	19806/2013-1.0		
o-Terfenil (Surrogate)	%	---	100	100	100	100		
5-alfa-androstano (Surrogate)	%	---	---	---	---	---		

Recuperação PAH

Parâmetros	Unidade	LQ	19804/2013-1.0	19806/2013-1.0	19805/2013-1.0	19803/2013-1.0		
p-Terfenila-d14 (Surrogate)	%	--	70	81	83	68		

Branco BTEX

Parâmetro	Unidade	Resultados	ID da corrida analítica
Benzeno	µg/L	N.D.	4728/2013
Etilbenzeno	µg/L	N.D.	4728/2013
p-Bromofluorbenzeno (Surrogate)	%	---	4728/2013
Tolueno	µg/L	N.D.	4728/2013
Tolueno-d8 (Surrogate)	%	85	4728/2013
Xilenos	µg/L	N.D.	4728/2013

LCS Voláteis

Parâmetro	Unidade	Resultados	Faixa Aceitável de Recuperação	ID da corrida analítica
Benzeno	%	108	70 - 130	4728/2013
Tolueno	%	115	70 - 130	4728/2013

Branco PAH

Parâmetro	Unidade	Resultados	ID da corrida analítica
Antraceno	µg/L	N.D.	408/2013
Benzo(a)antraceno	µg/L	N.D.	408/2013
Benzo(a)pireno	µg/L	N.D.	408/2013
Benzo(g,h,i)perileno	µg/L	N.D.	408/2013
Benzo(k)fluoranteno	µg/L	N.D.	408/2013
Criseno	µg/L	N.D.	408/2013
Fenantreno	µg/L	N.D.	408/2013
Fluoranteno	µg/L	N.D.	408/2013
Indeno(1,2,3-cd)pireno	µg/L	N.D.	408/2013
Naftaleno	µg/L	N.D.	408/2013



LCS PAH				
Parâmetro	Unidade	Resultados	Faixa Aceitável de Recuperação	ID da corrida analítica
Antraceno	%	100	45 - 140	408/2013
Benzo(k)fluoranteno	%	100	45 - 140	408/2013
Fenantreno	%	100	45 - 140	408/2013
Naftaleno	%	100	45 - 140	408/2013

Branco TPH			
Parâmetro	Unidade	Resultados	ID da corrida analítica
o-Terfenil (Surrogate)	%	70	1743/2012
TPH Total (C8 - C40)	µg/L	N.D.	1743/2012

LCS TPH				
Parâmetro	Unidade	Resultados	Faixa Aceitável de Recuperação	ID da corrida analítica
TPH Total (C8 - C40)	%	74	45 - 140	1743/2012

REFERÊNCIAS METODOLÓGICAS

Semi-Voláteis: USEPA SW 846 - 8270 - Semi-Volatile Organic Compounds by Gas Chromatography/Mass Spectrometry (GC/MS)
Voláteis: USEPA SW 846 - 8260 - Volatile Organic Compounds by Gas Chromatography/Mass Spectrometry (GC/MS)
TPH: USEPA SW 846 - 8015 - Total Petroleum Hydrocarbons by Gas Chromatography/Flame Ionization Detector (GC/FID)

OBSERVAÇÕES GERAIS

- Os resultados referem-se somente à amostra analisada.
- Este Relatório de Ensaio só pode ser reproduzido por inteiro e sem nenhuma alteração e com a aprovação por escrito da Oceanus

As amostras são coletadas e preservadas seguindo as normas padronizadas SMEWW 21st e USEPA .

* Serviço Terceirizado

Abreviações:

ABNT = Associação Brasileira de Normas Técnicas

BTEX = Benzeno, Tolueno, Etilbenzeno e Xileno

ID = Identificação

LCS = Laboratory Control Sample

LD = Limite de Detecção

LQ = Limite de Quantificação

NA = Não Aplicável

ND = Não Detectável

NO = Não Objetável

NBR = Norma Brasileira

PAH = Polycyclic aromatic hydrocarbons

PCB = Polychlorinated Biphenyls

SMEWW = Standard Methods for the Examination of Water and Wastewater - 21st Edition - 2005

USEPA = United States Environmental Protection Agency

TPH = Total Petroleum Hydrocarbons.

Os dados da amostra fornecidos são de responsabilidade do solicitante.



RESPONSÁVEIS

Relatório emitido por: Vania Pimentel
Relatório revisado por: Paulo Vitor

Responsável técnico:

Dr Ronaldo Leão
Responsável Técnico
CRBio-02339/85.

Data de emissão do laudo: Rio de Janeiro, 03 de setembro de 2013

LISTA DE VERIFICAÇÃO DE RECEBIMENTO DE AMOSTRAS

Nº d a Amostra: 19803/2013-1.0

Cliente: CSM - Consultoria em Saneamento e Meio Ambiente	
Data de recebimento: 23/08/2013	
Código: 199862	Identificação da Amostra: Posto de Gasolina Quintella Ltda - PM-01

Amostra acondicionada adequadamente?	Sim
Caixa ou embalagem das amostras está fechada e não apresenta sinais de violação?	Sim
Os frascos ou embalagens contendo diretamente as amostras estão íntegros?	Sim
Os rótulos e cadeia de custódia identificam as amostras?	Sim
A cadeia de custódia coincide com a proposta comercial?	Sim
Termômetro utilizado	TI-007
Amostra está dentro da validade para todos os parâmetros?	Sim
Os frascos de VOC/BTEX estavam isentos de bolhas?	Sim
Há quantidade de amostra suficiente para todas as análises?	Sim
Os frascos eram apropriados para o tipo de análise?	Sim

As irregularidades de recebimento foram notificadas?

Notificação enviada para: _____ Data: _____

Comentários:

Responsável pelo recebimento: Mauricio Ferreira



Nº da Amostra: 19804/2013-1.0

Cliente: CSM - Consultoria em Saneamento e Meio Ambiente	
Data de recebimento: 23/08/2013	
Código: 199863	Identificação da Amostra: Posto de Gasolina Quintella Ltda - PM-02

Amostra acondicionada adequadamente?	Sim
Caixa ou embalagem das amostras está fechada e não apresenta sinais de violação?	Sim
Os frascos ou embalagens contendo diretamente as amostras estão íntegros?	Sim
Os rótulos e cadeia de custódia identificam as amostras?	Sim
A cadeia de custódia coincide com a proposta comercial?	Sim
Termômetro utilizado	TI-007
Amostra está dentro da validade para todos os parâmetros?	Sim
Há quantidade de amostra suficiente para todas as análises?	Sim
Os frascos eram apropriados para o tipo de análise?	Sim

As irregularidades de recebimento foram notificadas?
Notificação enviada para: _____ Data: _____

Comentários:

Responsável pelo recebimento: Mauricio Ferreira

Nº da Amostra: 19805/2013-1.0

Cliente: CSM - Consultoria em Saneamento e Meio Ambiente	
Data de recebimento: 23/08/2013	
Código: 199864	Identificação da Amostra: Posto de Gasolina Quintella Ltda - PM-03

Amostra acondicionada adequadamente?	Sim
Caixa ou embalagem das amostras está fechada e não apresenta sinais de violação?	Sim
Os frascos ou embalagens contendo diretamente as amostras estão íntegros?	Sim
Os rótulos e cadeia de custódia identificam as amostras?	Sim
A cadeia de custódia coincide com a proposta comercial?	Sim
Termômetro utilizado	TI-007
Amostra está dentro da validade para todos os parâmetros?	Sim
Os frascos de VOC/BTEX estavam isentos de bolhas?	Sim
Há quantidade de amostra suficiente para todas as análises?	Sim
Os frascos eram apropriados para o tipo de análise?	Sim

As irregularidades de recebimento foram notificadas?
Notificação enviada para: _____ Data: _____

Comentários:

Responsável pelo recebimento: Mauricio Ferreira



Nº da Amostra: 19806/2013-1.0

Cliente: CSM - Consultoria em Saneamento e Meio Ambiente	
Data de recebimento: 23/08/2013	
Código: 199865	Identificação da Amostra: Posto de Gasolina Quintella Ltda - PM-04

Amostra acondicionada adequadamente?	Sim
Caixa ou embalagem das amostras está fechada e não apresenta sinais de violação?	Sim
Os frascos ou embalagens contendo diretamente as amostras estão íntegros?	Sim
Os rótulos e cadeia de custódia identificam as amostras?	Sim
A cadeia de custódia coincide com a proposta comercial?	Sim
Termômetro utilizado	TI-007
Amostra está dentro da validade para todos os parâmetros?	Sim
Os frascos de VOC/BTEX estavam isentos de bolhas?	Sim
Há quantidade de amostra suficiente para todas as análises?	Sim
Os frascos eram apropriados para o tipo de análise?	Sim

As irregularidades de recebimento foram notificadas?
Notificação enviada para: _____ Data: _____

Comentários:

Responsável pelo recebimento: Mauricio Ferreira

