



## RELATÓRIO DE ENSAIO: 3679/2013

DADOS REFERENTES AO CLIENTE	
<b>Empresa Solicitante:</b>	CSM - Consultoria em Saneamento e Meio Ambiente
<b>Endereço:</b>	Rua Crispim, 56
<b>Bairro:</b>	Centro - Mesquita
<b>Cidade:</b>	Rio de Janeiro
<b>UF:</b>	RJ
<b>CEP:</b>	26.235-330
<b>Nome do Solicitante:</b>	Leonardo
<b>Telefone para contato:</b>	2796-4535
<b>Email para contato:</b>	analises@grupoambientalbrasil.com.br
<b>Processo Comercial:</b>	268/2013

Nº. da amostra	Referência Oceanus	Referência do cliente	Data de Coleta	Data de Recebimento
19941/2013-1.0	195267	POSTO DE COMBUSTIVEIS SALNINAS LTDA - PM10	21/08/2013	26/8/2013
19942/2013-1.0	195268	POSTO DE COMBUSTIVEIS SALNINAS LTDA - PM11	21/08/2013	26/8/2013
19943/2013-1.0	195269	POSTO DE COMBUSTIVEIS SALNINAS LTDA - PM12	21/08/2013	26/8/2013
19944/2013-1.0	195270	POSTO DE COMBUSTIVEIS SALNINAS LTDA - PM13	22/08/2013	26/8/2013
19945/2013-1.0	197694	POSTO DE COMBUSTIVEIS SALNINAS LTDA - PM14	22/08/2013	26/8/2013
19946/2013-1.0	197695	POSTO DE COMBUSTIVEIS SALNINAS LTDA - PM15	22/08/2013	26/8/2013

<b>Matriz</b>	Sólida	<b>Tipo de Coleta</b>	Simplex
<b>Temperatura de recebimento (°C)</b>	4,0	<b>Tipo de Amostra</b>	Solo
<b>Coletor</b>	Cliente	<b>Informações Relevantes</b>	Análises realizadas pelo Laboratório Hidroquímica

RESULTADOS ANALÍTICOS DAS AMOSTRAS	
Legislação ou Norma: DZ - 1841 - Valores orientadores para solo - Valor de intervenção	
<b>INORGÂNICOS</b>	
Início dos Ensaio: 26/08/2013	

Parâmetros	Unidade	LQ	19941/2013 -1.0	19942/2013 -1.0	19943/2013 -1.0	19944/2013 -1.0	19945/2013 -1.0	19946/2013 3-1.0
Umidade	%	1	6,57	2,61	3,72	3,29	4,71	2,32
Percentual de Massa Sólida	%	N.A.	93,43	97,39	96,28	96,71	95,29	97,68



## BTEX

Início dos Ensaios: 26/08/2013

Parâmetros	Unidade	19941/2013-1.0	19942/2013-1.0	19943/2013-1.0	19944/2013-1.0	LQ	LD	Incerteza	DZ - 1841 - Valores orientadores para solo - Valor de intervenção
Benzeno	mg/Kg	< 0,006	< 0,006	< 0,006	< 0,006	0,006	0,0019	± 0,5	1
Etilbenzeno	mg/Kg	< 0,006	< 0,006	< 0,006	< 0,006	0,006	0,0019	± 0,5	50
Tolueno	mg/Kg	< 0,006	< 0,006	< 0,006	< 0,006	0,006	0,0019	± 0,5	130
Xilenos	mg/Kg	< 0,006	< 0,006	< 0,006	< 0,006	0,006	0,0019	± 0,5	25

Parâmetros	Unidade	19945/2013-1.0	19946/2013-1.0			LQ	LD	Incerteza	DZ - 1841 - Valores orientadores para solo - Valor de intervenção
Benzeno	mg/Kg	< 0,006	< 0,006			0,006	0,0019	± 0,5	1
Etilbenzeno	mg/Kg	< 0,006	< 0,006			0,006	0,0019	± 0,5	50
Tolueno	mg/Kg	< 0,006	< 0,006			0,006	0,0019	± 0,5	130
Xilenos	mg/Kg	< 0,006	< 0,006			0,006	0,0019	± 0,5	25

## CROMATOGRAMAS

Cromatograma amostra: 19941/2013-1.0

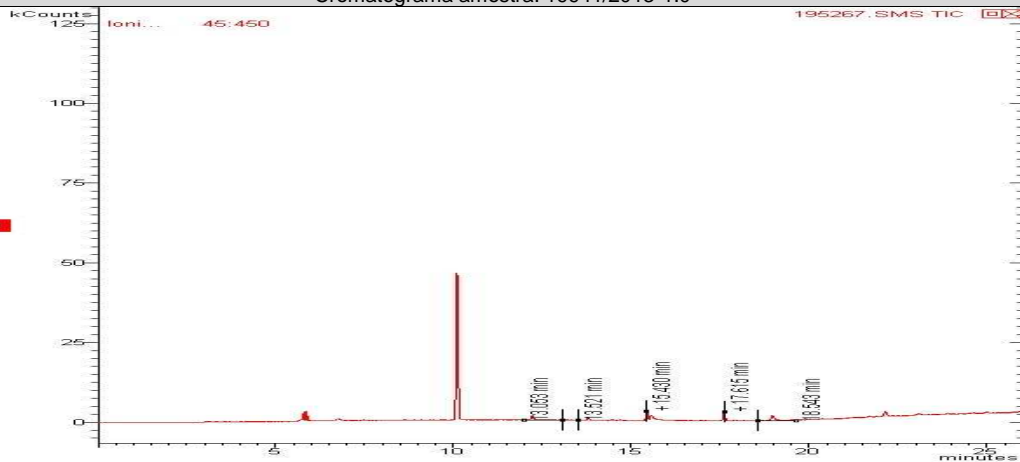



Cromatograma amostra: 19942/2013-1.0

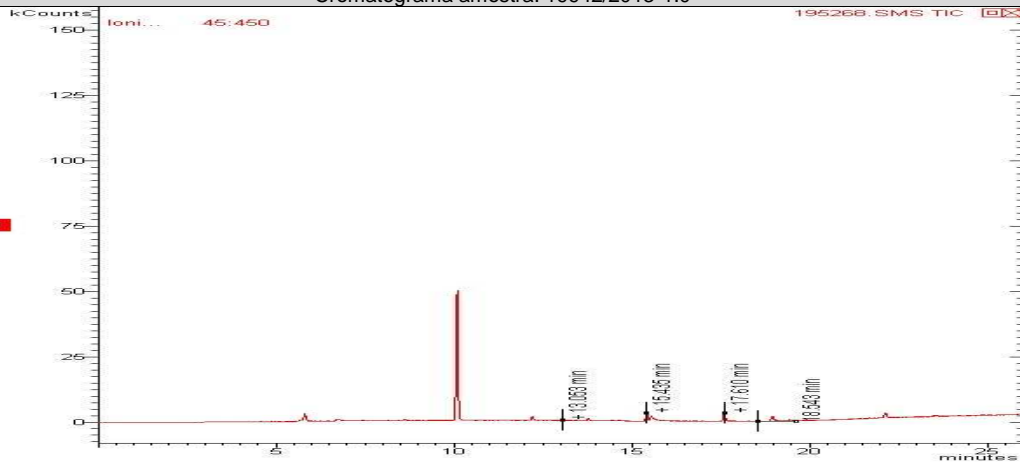

Cromatograma amostra: 19943/2013-1.0

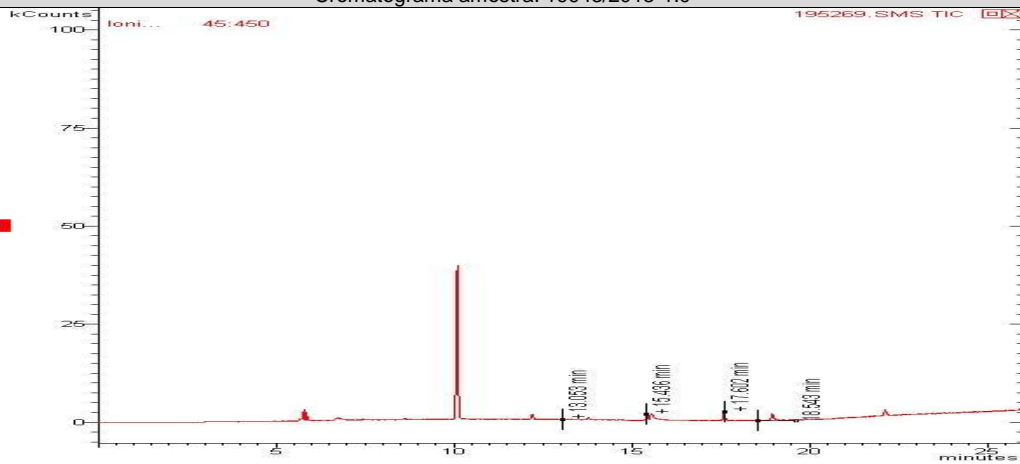

Cromatograma amostra: 19944/2013-1.0

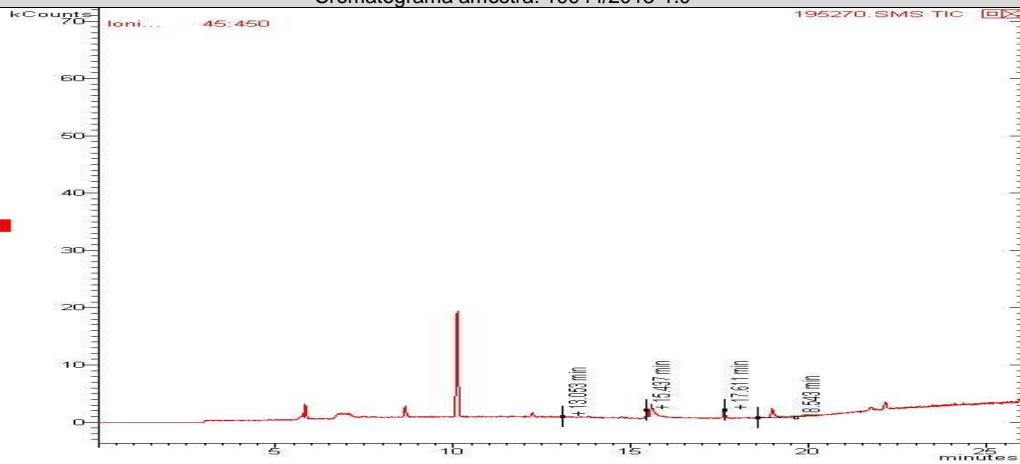

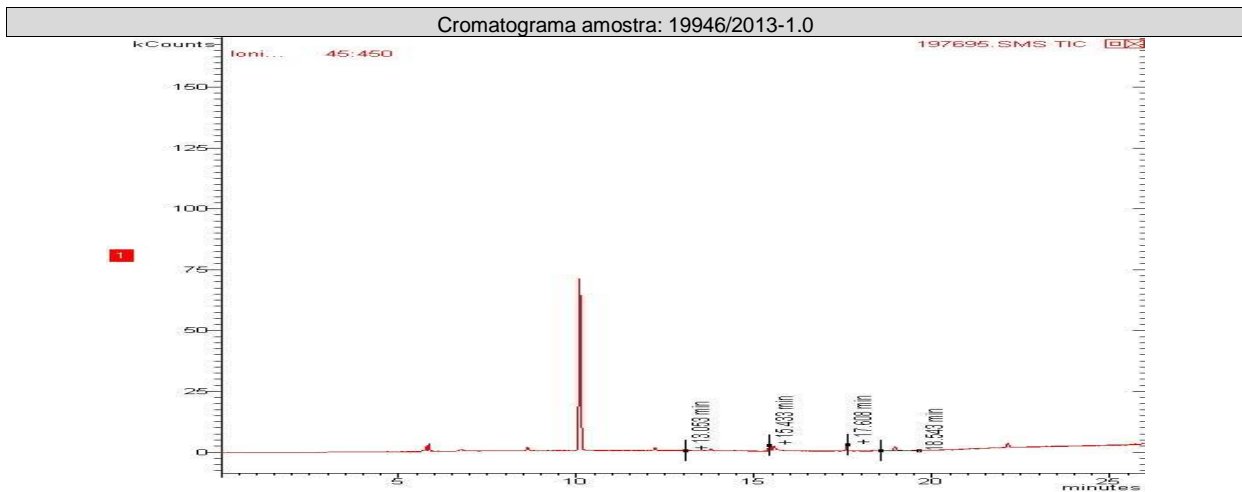
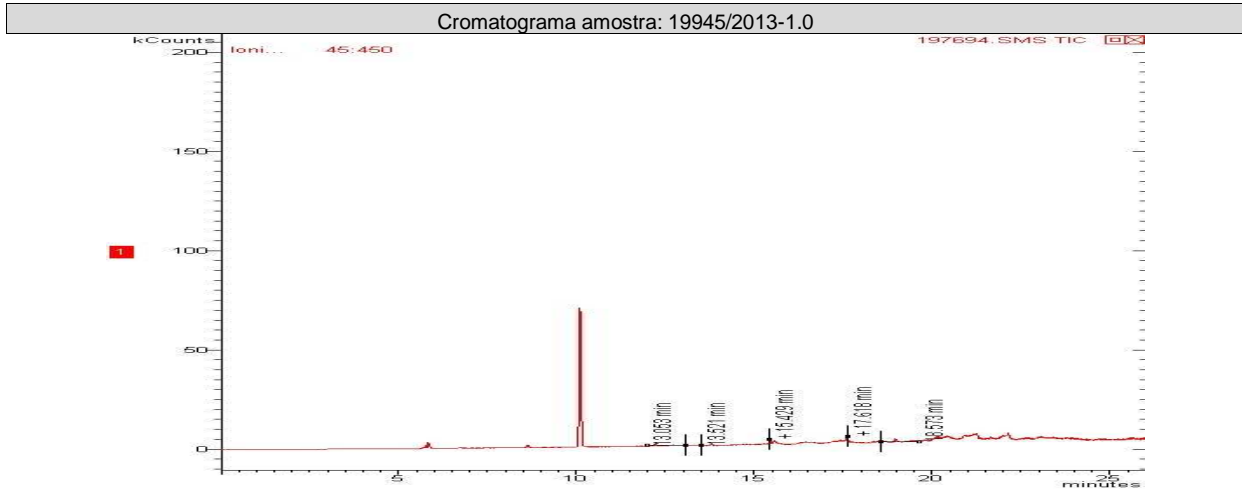

**TPH Total (C8 - C40)**

Início dos Ensaios: 26/08/2013

Parâmetros	Unidade	19941/2013 -1.0	19942/2013 -1.0	19943/2013 -1.0	19944/2013 -1.0	LQ	LD	Incerteza	DZ - 1841 - Valores orientadores para solo - Valor de intervenção
TPH Total (C8 - C40)	mg/Kg	< 0,2	< 0,2	17	< 0,2	0,2	0,06	±10	5000

Parâmetros	Unidade	19945/2013 -1.0	19946/2013 -1.0			LQ	LD	Incerteza	DZ - 1841 - Valores orientadores para solo - Valor de intervenção
TPH Total (C8 - C40)	mg/Kg	< 0,2	< 0,2			0,2	0,06	±10	5000



**CROMATOGRAMAS**

Cromatograma amostra: 19941/2013-1.0

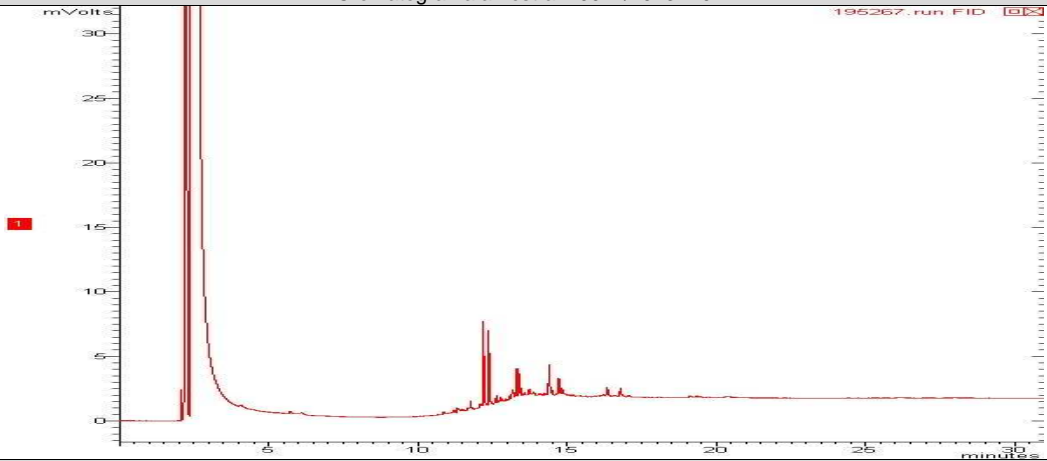

Cromatograma amostra: 19942/2013-1.0

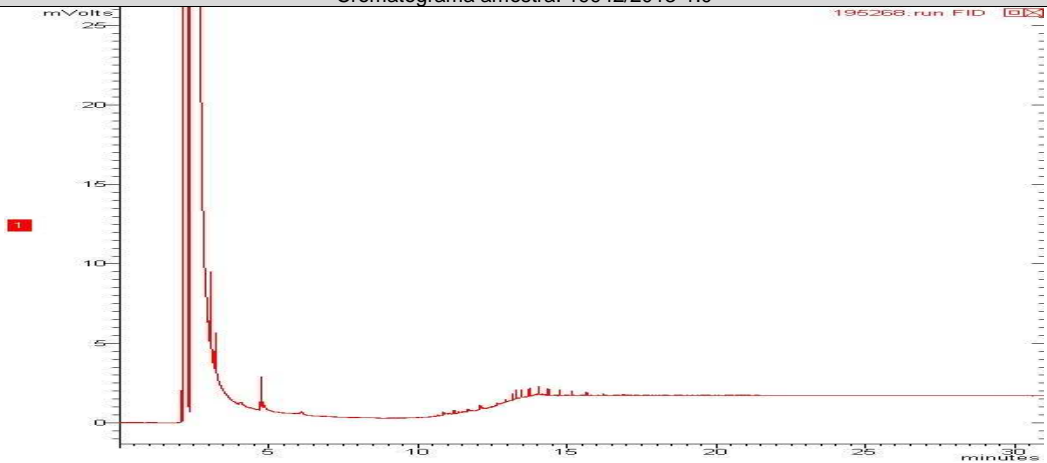

Cromatograma amostra: 19943/2013-1.0

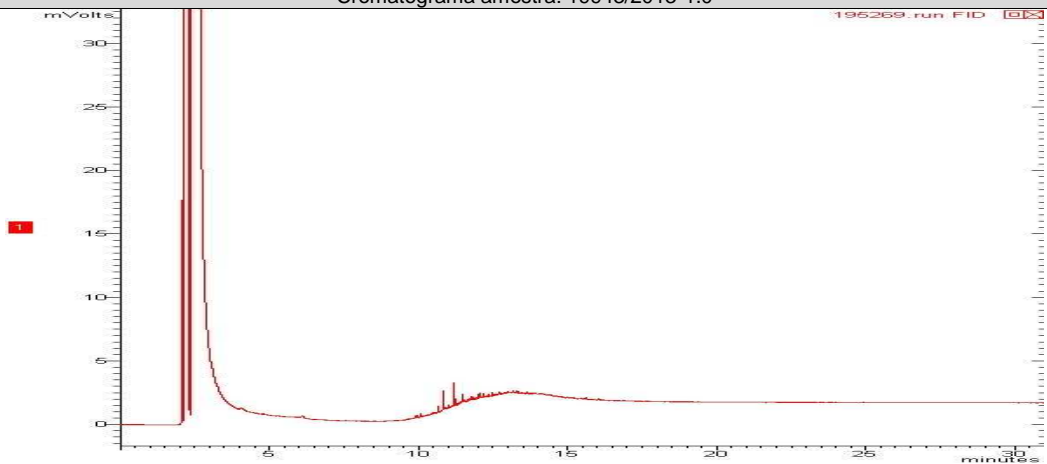



Cromatograma amostra: 19944/2013-1.0

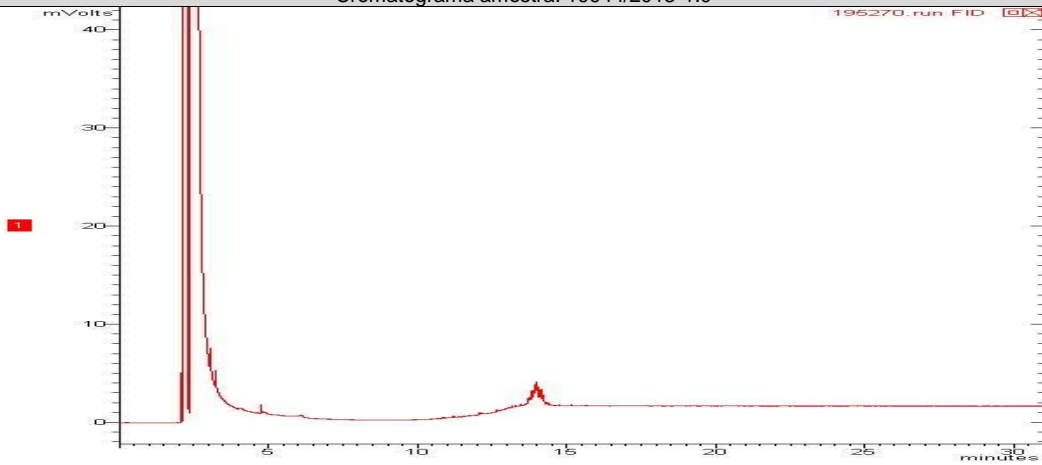

Cromatograma amostra: 19945/2013-1.0

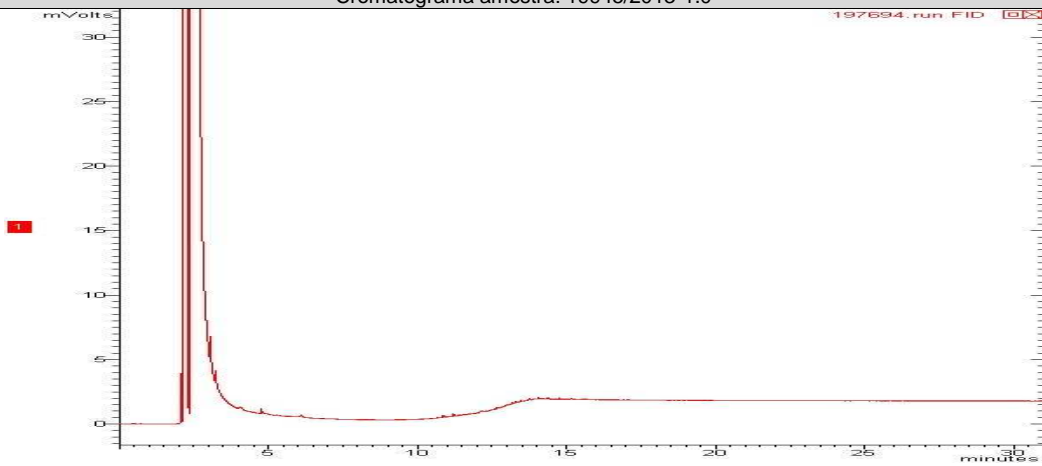

Cromatograma amostra: 19946/2013-1.0

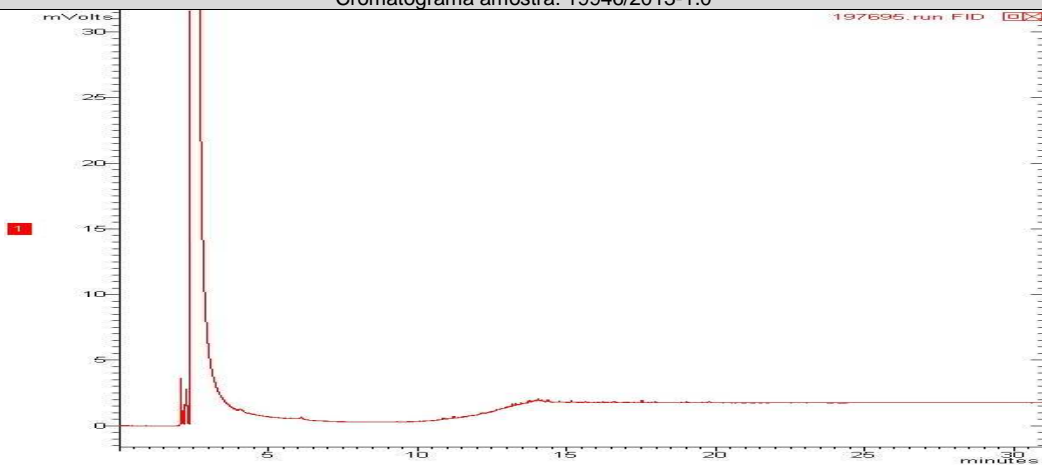

**PAH - Solo (Hidrocarbonetos poliaromáticos)**

Início dos Ensaios: 26/08/2013

Parâmetros	Unidade	19941/2013-1.0	19942/2013-1.0	19943/2013-1.0	19944/2013-1.0	LQ	LD	Incerteza	DZ - 1841 - Valores orientadores para solo - Valor de intervenção
Acenafteno	mg/Kg	< 0,0018	< 0,0018	< 0,0018	< 0,0018	0,0018	0,0006	± 0,1	---
Acenaftileno	mg/Kg	0,0060	< 0,0018	< 0,0018	< 0,0018	0,0018	0,0006	± 0,1	---
Antraceno	mg/Kg	< 0,0018	< 0,0018	< 0,0018	< 0,0018	0,0018	0,0006	± 0,1	---
Benzo(a)antraceno	mg/Kg	< 0,0018	< 0,0018	< 0,0018	< 0,0018	0,0018	0,0006	± 0,1	---
Benzo(a)pireno	mg/Kg	0,1284	< 0,0018	< 0,0018	< 0,0018	0,0018	0,0006	± 0,1	---
Benzo(b)fluoranteno	mg/Kg	0,2141	< 0,0018	< 0,0018	< 0,0018	0,0018	0,0006	± 0,1	---
Benzo(k)fluoranteno	mg/Kg	0,0214	< 0,0018	< 0,0018	< 0,0018	0,0018	0,0006	± 0,1	---
Benzo[g,h,i]perileno	mg/Kg	0,1081	< 0,0018	< 0,0018	< 0,0018	0,0018	0,0006	± 0,1	---
Criseno	mg/Kg	< 0,0018	< 0,0018	< 0,0018	< 0,0018	0,0018	0,0006	± 0,1	---
Dibenzo(a,h)antraceno	mg/Kg	0,0214	< 0,0018	< 0,0018	< 0,0018	0,0018	0,0006	± 0,1	---
Fenantreno	mg/Kg	0,0214	< 0,0018	< 0,0018	< 0,0018	0,0018	0,0006	± 0,1	---
Fluoranteno	mg/Kg	0,3639	< 0,0018	< 0,0018	< 0,0018	0,0018	0,0006	± 0,1	---
Fluoreno	mg/Kg	< 0,0018	< 0,0018	< 0,0018	< 0,0018	0,0018	0,0006	± 0,1	---
Indeno(1,2,3-cd)pireno	mg/Kg	0,0920	< 0,0018	< 0,0018	< 0,0018	0,0018	0,0006	± 0,1	---
Naftaleno	mg/Kg	< 0,0018	< 0,0018	< 0,0018	< 0,0018	0,0018	0,0006	± 0,1	---
Pireno	mg/Kg	0,2890	< 0,0018	< 0,0018	< 0,0018	0,0018	0,0006	± 0,1	---
PAH's Total	mg/Kg	1,2657	< 0,0288	< 0,0288	< 0,0288	0,0288	0,0096	± 0,1	40,0

Parâmetros	Unidade	19945/2013-1.0	19946/2013-1.0			LQ	LD	Incerteza	DZ - 1841 - Valores orientadores para solo - Valor de intervenção
Acenafteno	mg/Kg	< 0,0018	< 0,0018			0,0018	0,0006	± 0,1	---
Acenaftileno	mg/Kg	< 0,0018	< 0,0018			0,0018	0,0006	± 0,1	---
Antraceno	mg/Kg	< 0,0018	< 0,0018			0,0018	0,0006	± 0,1	---
Benzo(a)antraceno	mg/Kg	< 0,0018	< 0,0018			0,0018	0,0006	± 0,1	---
Benzo(a)pireno	mg/Kg	< 0,0018	< 0,0018			0,0018	0,0006	± 0,1	---
Benzo(b)fluoranteno	mg/Kg	< 0,0018	< 0,0018			0,0018	0,0006	± 0,1	---
Benzo(k)fluoranteno	mg/Kg	< 0,0018	< 0,0018			0,0018	0,0006	± 0,1	---
Benzo[g,h,i]perileno	mg/Kg	< 0,0018	< 0,0018			0,0018	0,0006	± 0,1	---
Criseno	mg/Kg	< 0,0018	< 0,0018			0,0018	0,0006	± 0,1	---
Dibenzo(a,h)antraceno	mg/Kg	< 0,0018	< 0,0018			0,0018	0,0006	± 0,1	---
Fenantreno	mg/Kg	< 0,0018	< 0,0018			0,0018	0,0006	± 0,1	---
Fluoranteno	mg/Kg	< 0,0018	< 0,0018			0,0018	0,0006	± 0,1	---
Fluoreno	mg/Kg	< 0,0018	< 0,0018			0,0018	0,0006	± 0,1	---
Indeno(1,2,3-cd)pireno	mg/Kg	< 0,0018	< 0,0018			0,0018	0,0006	± 0,1	---
Naftaleno	mg/Kg	< 0,0018	< 0,0018			0,0018	0,0006	± 0,1	---
Pireno	mg/Kg	< 0,0018	< 0,0018			0,0018	0,0006	± 0,1	---
PAH's Total	mg/Kg	< 0,0288	< 0,0288			0,0288	0,0096	± 0,1	40,0



**CROMATOGRAMAS**

Cromatograma amostra: 19941/2013-1.0

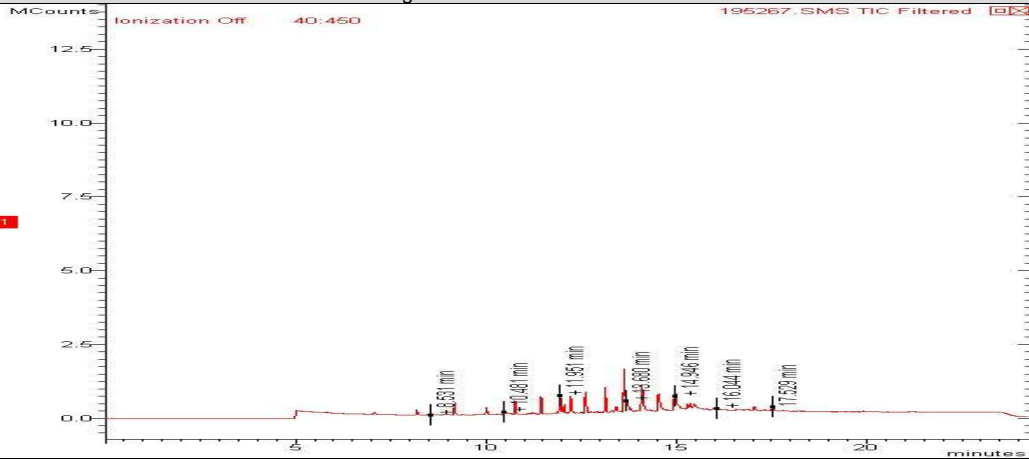

Cromatograma amostra: 19942/2013-1.0

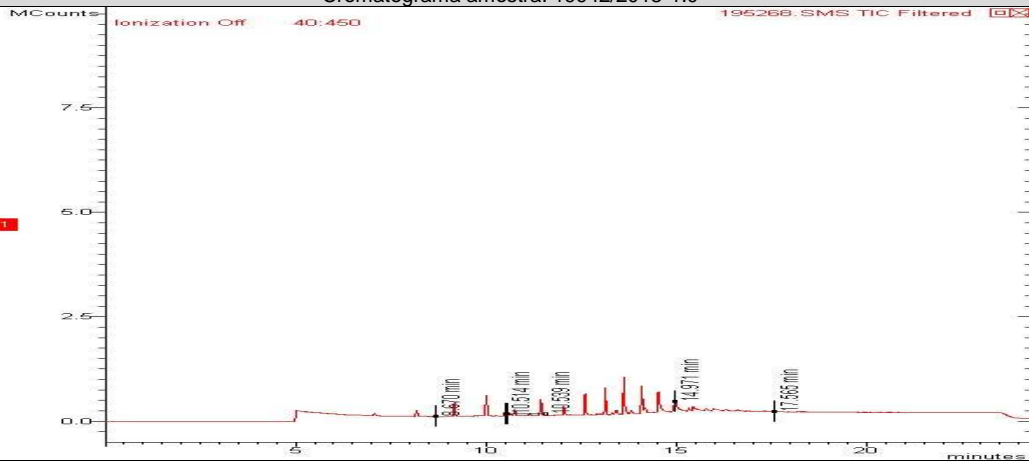

Cromatograma amostra: 19943/2013-1.0

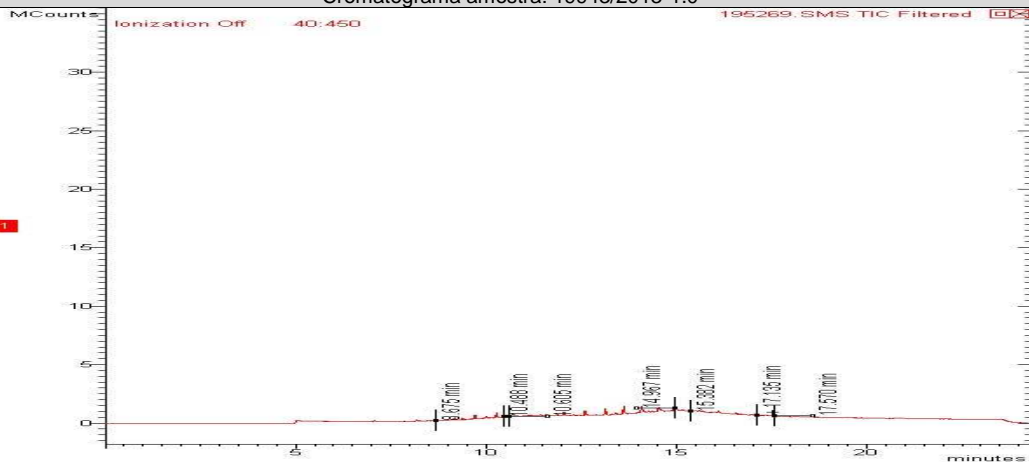





Cromatograma amostra: 19944/2013-1.0

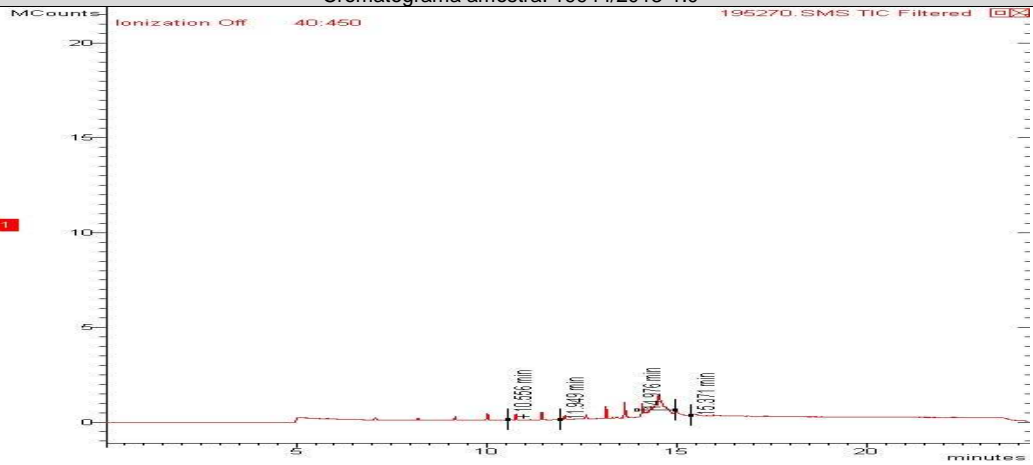

Cromatograma amostra: 19945/2013-1.0

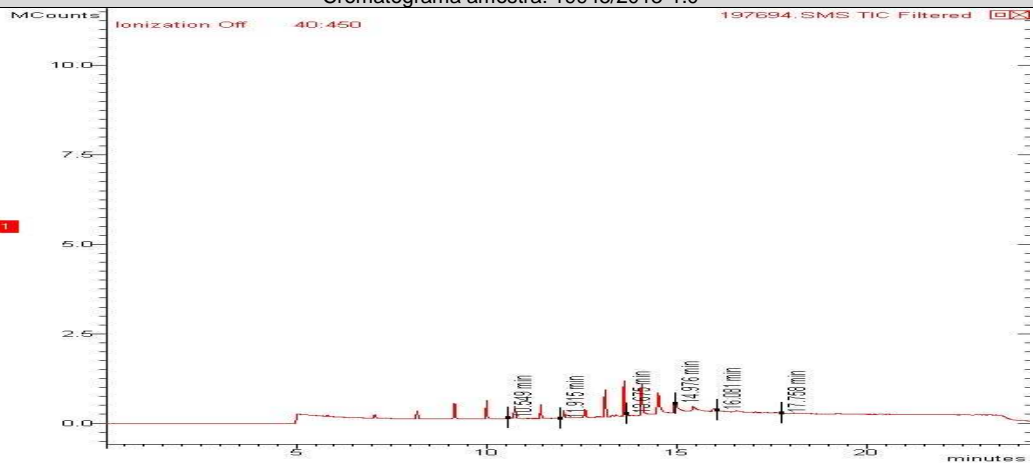

Cromatograma amostra: 19946/2013-1.0

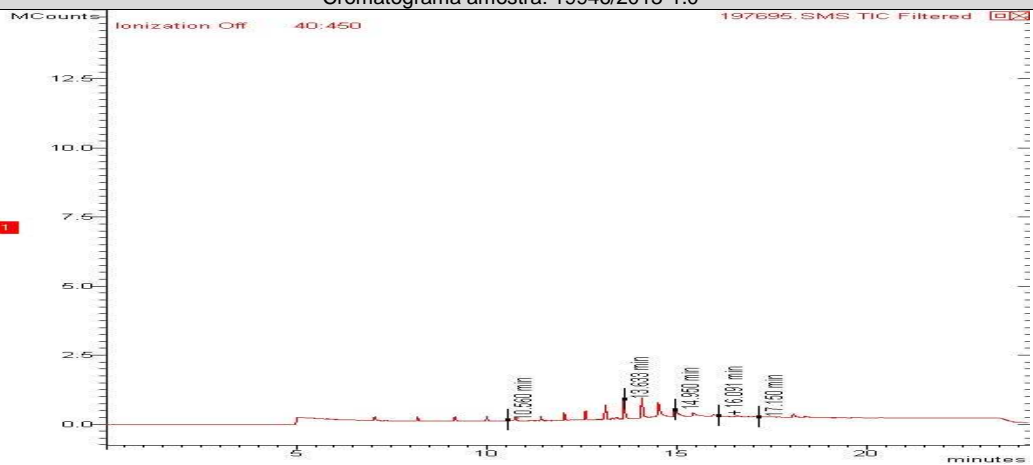

**CONTROLE DE QUALIDADE ANALÍTICO DAS AMOSTRAS**

Recuperação BTEX								
Parâmetros	Unidade	LQ	19941/2013-1.0	19946/2013-1.0	19945/2013-1.0	19944/2013-1.0	19943/2013-1.0	19942/2013-1.0
p-Bromofluorbenzeno (Surrogate)	%	---	---	---	---	---	---	---
Tolueno-d8 (Surrogate)	%	---	71	71	70	70	70	71

Recuperação TPH Total (C8 - C40)								
Parâmetros	Unidade	LQ	19941/2013-1.0	19942/2013-1.0	19945/2013-1.0	19946/2013-1.0	19943/2013-1.0	19944/2013-1.0
5-alfa-androstano (Surrogate)	%	---	---	---	---	---	---	---
o-Terfenil (Surrogate)	%	---	100	100	100	100	100	100

Recuperação PAH - Solo (Hidrocarbonetos poliaromáticos)								
Parâmetros	Unidade	LQ	19946/2013-1.0	19945/2013-1.0	19944/2013-1.0	19943/2013-1.0	19942/2013-1.0	19941/2013-1.0
p-Terfenila-d14 (Surrogate)	%	---	74	72	68	68	71	85

Branco BTEX (Amostra Sólida)			
Parâmetro	Unidade	Resultados	ID da corrida analítica
Benzeno	mg/kg	N.D.	4727/2013
Etilbenzeno	mg/kg	N.D.	4727/2013
p-Bromofluorbenzeno (Surrogate)	%	---	4727/2013
Tolueno	mg/kg	N.D.	4727/2013
Tolueno-d8 (Surrogate)	%	96	4727/2013
Xilenos	mg/kg	N.D.	4727/2013

LCS Voláteis				
Parâmetro	Unidade	Resultados	Faixa Aceitável de Recuperação	ID da corrida analítica
Benzeno	%	110	70 - 130	4727/2013
Tolueno	%	108	70 - 130	4727/2013

Branco PAH (Amostra Sólida) mg/Kg			
Parâmetro	Unidade	Resultados	ID da corrida analítica
Acenafteno	mg/kg	N.D.	1956/2012
Acenaftileno	mg/kg	N.D.	1956/2012
Antraceno	mg/kg	N.D.	1956/2012
Benzo(a)antraceno	mg/kg	N.D.	1956/2012
Benzo(a)pireno	mg/kg	N.D.	1956/2012
Benzo(b)fluoranteno	mg/kg	N.D.	1956/2012
Benzo(k)fluoranteno	mg/kg	N.D.	1956/2012



Parâmetro	Unidade	Resultados	ID da corrida analítica
Criseno	mg/kg	N.D.	1956/2012
Dibenzo(a,h)antraceno	mg/kg	N.D.	1956/2012
Fenantreno	mg/kg	N.D.	1956/2012
Fluoranteno	mg/kg	N.D.	1956/2012
Fluoreno	mg/kg	N.D.	1956/2012
Indeno(1,2,3-cd)pireno	mg/kg	N.D.	1956/2012
Naftaleno	mg/kg	N.D.	1956/2012
Pireno	mg/kg	N.D.	1956/2012

#### LCS PAH

Parâmetro	Unidade	Resultados	Faixa Aceitável de Recuperação	ID da corrida analítica
Acenafteno	%	76	45 - 140	1956/2012
Acenaftileno	%	69	45 - 140	1956/2012
Antraceno	%	72	45 - 140	1956/2012
Benzo(k)fluoranteno	%	54	45 - 140	1956/2012
Fenantreno	%	81	45 - 140	1956/2012
Fluoreno	%	73	45 - 140	1956/2012
Naftaleno	%	86	45 - 140	1956/2012
Pireno	%	74	45 - 140	1956/2012

#### Branco TPH

Parâmetro	Unidade	Resultados	ID da corrida analítica
o-Terfenil (Surrogate)	%	133	866/2011
TPH Total (C8 - C40)	µg/L	N.D.	866/2011

#### Branco TPH (Amostra Sólida)

Parâmetro	Unidade	Resultados	ID da corrida analítica
TPH Total (C8 - C40)	mg/Kg	< 0,1	866/2011

#### LCS TPH

Parâmetro	Unidade	Resultados	Faixa Aceitável de Recuperação	ID da corrida analítica
TPH Total (C8 - C40)	%	96	45 - 140	866/2011

#### REFERÊNCIAS METODOLÓGICAS

Semi-Voláteis: USEPA SW 846 - 8270 - Semi-Volatile Organic Compounds by Gas Chromatography/Mass Spectrometry (GC/MS)

Umidade e/ou Percentual de massa sólida: Manual de métodos de análises de solo - 2ª edição - 1997 - EM BRAPA

Voláteis: USEPA SW 846 - 8260 - Volatile Organic Compounds by Gas Chromatography/Mass Spectrometry (GC/MS)

TPH: USEPA SW 846 - 8015 - Total Petroleum Hydrocarbons by Gas Chromatography/Flame Ionization Detector (GC/FID)



## OBSERVAÇÕES GERAIS

- Os resultados referem-se somente à amostra analisada.
- Este Relatório de Ensaio só pode ser reproduzido por inteiro e sem nenhuma alteração e com a aprovação por escrito da Oceanus
- As amostras são coletadas e preservadas seguindo as normas padronizadas SMEWW 21<sup>st</sup>-e USEPA .
- \* Serviço Terceirizado
- Abreviações:

ABNT = Associação Brasileira de Normas Técnicas

BTEX = Benzeno, Tolueno, Etilbenzeno e Xileno

ID = Identificação

LCS = Laboratory Control Sample

LD = Limite de Detecção

LQ = Limite de Quantificação

NA = Não Aplicável

ND = Não Detectável

NO = Não Objetável

NBR = Norma Brasileira

PAH = Polycyclic aromatic hydrocarbons

PCB = Polychlorinated Biphenyls

SMEWW = Standard Methods for the Examination of Water and Wastewater - 21<sup>st</sup> Edition - 2005

USEPA = United States Environmental Protection Agency

TPH = Total Petroleum Hydrocarbons.

Os dados da amostra fornecidos são de responsabilidade do solicitante.

## RESPONSÁVEIS

Relatório emitido por: Vania Pimentel

Relatório revisado por: Paulo Vitor

Responsável técnico:

Dr Ronaldo Leão  
Responsável Técnico  
CRBio-02339/85.

Data de emissão do laudo: Rio de Janeiro, 03 de setembro de 2013



**LISTA DE VERIFICAÇÃO DE RECEBIMENTO DE AMOSTRAS**

**Nº da Amostra: 19941/2013-1.0**

Cliente: CSM - Consultoria em Saneamento e Meio Ambiente	
Data de recebimento: 26/08/2013	
Código: 195267	Identificação da Amostra: POSTO DE COMBUSTIVEIS SALNINAS LTDA - PM10

Amostra acondicionada adequadamente?	Sim
Caixa ou embalagem das amostras está fechada e não apresenta sinais de violação?	Sim
Os frascos ou embalagens contendo diretamente as amostras estão íntegros?	Sim
Os rótulos e cadeia de custódia identificam as amostras?	Sim
A cadeia de custódia coincide com a proposta comercial?	Sim
Termômetro utilizado	TI-007
Amostra está dentro da validade para todos os parâmetros?	Sim
Há quantidade de amostra suficiente para todas as análises?	Sim
Os frascos eram apropriados para o tipo de análise?	Sim

As irregularidades de recebimento foram notificadas?  
Notificação enviada para: \_\_\_\_\_ Data: \_\_\_\_\_

Comentários:

Responsável pelo recebimento: Michelle Costa

**Nº da Amostra: 19942/2013-1.0**

Cliente: CSM - Consultoria em Saneamento e Meio Ambiente	
Data de recebimento: 26/08/2013	
Código: 195268	Identificação da Amostra: POSTO DE COMBUSTIVEIS SALNINAS LTDA - PM11

Amostra acondicionada adequadamente?	Sim
Caixa ou embalagem das amostras está fechada e não apresenta sinais de violação?	Sim
Os frascos ou embalagens contendo diretamente as amostras estão íntegros?	Sim
Os rótulos e cadeia de custódia identificam as amostras?	Sim
A cadeia de custódia coincide com a proposta comercial?	Sim
Termômetro utilizado	TI-007
Amostra está dentro da validade para todos os parâmetros?	Sim
Há quantidade de amostra suficiente para todas as análises?	Sim
Os frascos eram apropriados para o tipo de análise?	Sim

As irregularidades de recebimento foram notificadas?  
Notificação enviada para: \_\_\_\_\_ Data: \_\_\_\_\_

Comentários:

Responsável pelo recebimento: Michelle Costa



**Nº da Amostra: 19943/2013-1.0**

Cliente: CSM - Consultoria em Saneamento e Meio Ambiente	
Data de recebimento: 26/08/2013	
Código: 195269	Identificação da Amostra: POSTO DE COMBUSTIVEIS SALNINAS LTDA - PM12

Amostra acondicionada adequadamente?	Sim
Caixa ou embalagem das amostras está fechada e não apresenta sinais de violação?	Sim
Os frascos ou embalagens contendo diretamente as amostras estão íntegros?	Sim
Os rótulos e cadeia de custódia identificam as amostras?	Sim
A cadeia de custódia coincide com a proposta comercial?	Sim
Termômetro utilizado	TI-007
Amostra está dentro da validade para todos os parâmetros?	Sim
Há quantidade de amostra suficiente para todas as análises?	Sim
Os frascos eram apropriados para o tipo de análise?	Sim

As irregularidades de recebimento foram notificadas?  
Notificação enviada para: \_\_\_\_\_ Data: \_\_\_\_\_

Comentários:

Responsável pelo recebimento: Michelle Costa

**Nº da Amostra: 19944/2013-1.0**

Cliente: CSM - Consultoria em Saneamento e Meio Ambiente	
Data de recebimento: 26/08/2013	
Código: 195270	Identificação da Amostra: POSTO DE COMBUSTIVEIS SALNINAS LTDA - PM13

Amostra acondicionada adequadamente?	Sim
Caixa ou embalagem das amostras está fechada e não apresenta sinais de violação?	Sim
Os frascos ou embalagens contendo diretamente as amostras estão íntegros?	Sim
Os rótulos e cadeia de custódia identificam as amostras?	Sim
A cadeia de custódia coincide com a proposta comercial?	Sim
Termômetro utilizado	TI-007
Amostra está dentro da validade para todos os parâmetros?	Sim
Há quantidade de amostra suficiente para todas as análises?	Sim
Os frascos eram apropriados para o tipo de análise?	Sim

As irregularidades de recebimento foram notificadas?  
Notificação enviada para: \_\_\_\_\_ Data: \_\_\_\_\_

Comentários:

Responsável pelo recebimento: Michelle Costa



### Nº da Amostra: 19945/2013-1.0

Cliente: CSM - Consultoria em Saneamento e Meio Ambiente	
Data de recebimento: 26/08/2013	
Código: 197694	Identificação da Amostra: POSTO DE COMBUSTIVEIS SALNINAS LTDA - PM14

Amostra acondicionada adequadamente?	Sim
Caixa ou embalagem das amostras está fechada e não apresenta sinais de violação?	Sim
Os frascos ou embalagens contendo diretamente as amostras estão íntegros?	Sim
Os rótulos e cadeia de custódia identificam as amostras?	Sim
A cadeia de custódia coincide com a proposta comercial?	Sim
Termômetro utilizado	TI-007
Amostra está dentro da validade para todos os parâmetros?	Sim
Há quantidade de amostra suficiente para todas as análises?	Sim
Os frascos eram apropriados para o tipo de análise?	Sim

As irregularidades de recebimento foram notificadas?  
Notificação enviada para: \_\_\_\_\_ Data: \_\_\_\_\_

Comentários:

Responsável pelo recebimento: Michelle Costa

### Nº da Amostra: 19946/2013-1.0

Cliente: CSM - Consultoria em Saneamento e Meio Ambiente	
Data de recebimento: 26/08/2013	
Código: 197695	Identificação da Amostra: POSTO DE COMBUSTIVEIS SALNINAS LTDA - PM15

Amostra acondicionada adequadamente?	Sim
Caixa ou embalagem das amostras está fechada e não apresenta sinais de violação?	Sim
Os frascos ou embalagens contendo diretamente as amostras estão íntegros?	Sim
Os rótulos e cadeia de custódia identificam as amostras?	Sim
A cadeia de custódia coincide com a proposta comercial?	Sim
Termômetro utilizado	TI-007
Amostra está dentro da validade para todos os parâmetros?	Sim
Há quantidade de amostra suficiente para todas as análises?	Sim
Os frascos eram apropriados para o tipo de análise?	Sim

As irregularidades de recebimento foram notificadas?  
Notificação enviada para: \_\_\_\_\_ Data: \_\_\_\_\_

Comentários:

Responsável pelo recebimento: Michelle Costa



Centro de Biologia Experimental Oceanus
Rua Almirante Cochrane, nº 37 - Tijuca
CEP: 20.550-040 - Rio de Janeiro - RJ
Telefone: (21) 2567-0819 - Fax: (21) 2567-3871

Catela de Custódia

Cliente Laboratório Oceanus:
Gerente do Projeto:
Responsável pela Coleta:
Identificação do Projeto:

CSM - Consultoria em Saneamento e Meio Ambiente Ltda.
Ricardo Pinto
Glúcio
Posto de Combustíveis Salinas Ltda.

Telefone: (21) 2797-2557
E-mail:

Ref. Proposta:

Nº 268/13

Grupo: S010-36M
AGUO-3680

Table with columns: Data, Hora, Identificação da Amostra, Nº do Cliente\*, Matriz, Número de Frascos, BTEX, PAHs, TPHs, Parâmetros Para Análise (Paroside Total, Efetiva, Dens. Ap. Dens. Real, Fração de Carbono Orgânico, Umidade, pH), Fração de Carbono Orgânico, Umidade, pH, Observações.

\*Uso exclusivo do Laboratório Oceanus
Enviado por:
Recebido por:
Observações:
Transporte: (X) Cliente ( ) Outros
Temperatura no recebimento: 40 °C

Data:
Hora:
Data:
Hora:
RSC/111
Jullia Oliveira

CNPJ: 28383198/0001-59
Tel: 2567-3871