



RELATÓRIO DE ENSAIO: 3967/2013

DADOS REFERENTES AO CLIENTE	
Empresa Solicitante:	CSM - Consultoria em Saneamento e Meio Ambiente
Endereço:	Rua Crispim, 56
Bairro:	Centro - Mesquita
Cidade:	Rio de Janeiro
UF:	RJ
CEP:	26.235-330
Nome do Solicitante:	Leonardo
Telefone para contato:	2796-4535
Email para contato:	analises@grupoambientalbrasil.com.br
Processo Comercial:	268/2013

Nº. da amostra	Referência Oceanus	Referência do cliente	Data de Coleta	Data de Recebimento
21255/2013-1.0	200943	AUTO POSTO TREVO DE MAGÉ LTDA - PM 07	13/8/2013	6/9/2013
21252/2013-1.0	201985	AUTO POSTO TREVO DE MAGÉ LTDA - PM 01	13/8/2013	6/9/2013
21257/2013-1.0	202004	AUTO POSTO TREVO DE MAGÉ LTDA - PM 08	13/8/2013	6/9/2013
21259/2013-1.0	202005	AUTO POSTO TREVO DE MAGÉ LTDA - PM 11	13/8/2013	6/9/2013
21254/2013-1.0	202009	AUTO POSTO TREVO DE MAGÉ LTDA - PM 05	13/8/2013	6/9/2013
21253/2013-1.0	202012	AUTO POSTO TREVO DE MAGÉ LTDA - PM 02	13/8/2013	6/9/2013

Matriz	Líquida	Tipo de Coleta	Simples
Temperatura de recebimento (°C)	4,0	Tipo de Amostra	Água Subterrânea
Coletor	Cliente	Informações Relevantes	Análises realizadas pelo Laboratório Hidroquímica

RESULTADOS ANALÍTICOS DAS AMOSTRAS

Legislação ou Norma: DZ - 1841 - Valores de intervenção para águas subterrâneas

BTEX

Início dos Ensaios: 06/09/2013

Parâmetros	Unidade	21254/2013-1.0	21255/2013-1.0	21257/2013-1.0	LQ	LD	Incerteza	DZ - 1841 - Valores de intervenção para águas subterrâneas
Benzeno	µg/L	< 1	< 1	< 1	1,00	0,30	±0,5	5
Etilbenzeno	µg/L	1,78	< 1	2,39	1,00	0,30	±0,5	200
Tolueno	µg/L	1,17	< 1	1,36	1,00	0,30	±0,5	170
Xilenos	µg/L	2,60	< 1	3,38	1,00	0,30	±0,5	300



REG.INEA:UN015590/55.11.10 CCL NºIN018913 CNPJ 28383198/0001-59 . INSC.MUN. 313818-6.
www.oceanus.bio.br / www.hidroquimicabr.com.br

Parâmetros	Unidade	21259/2013-1.0			LQ	LD	Incerteza	DZ - 1841 - Valores de intervenção para águas subterrâneas
Benzeno	µg/L	28,34			1,00	0,30	±0,5	5
Etilbenzeno	µg/L	190,10			1,00	0,30	±0,5	200
Tolueno	µg/L	1091,00			1,00	0,30	±0,5	170
Xilenos	µg/L	617,70			1,00	0,30	±0,5	300

CROMATOGRAMAS

Cromatograma amostra: 21255/2013-1.0

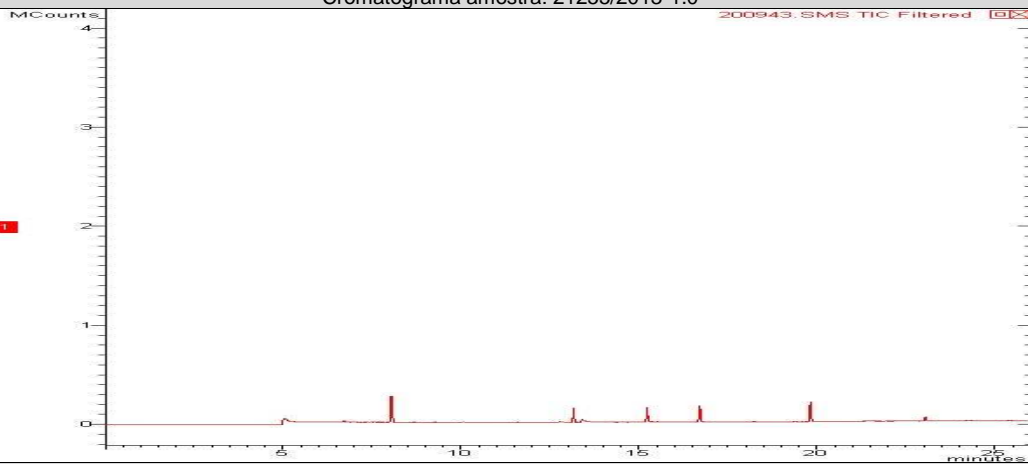

Cromatograma amostra: 21257/2013-1.0

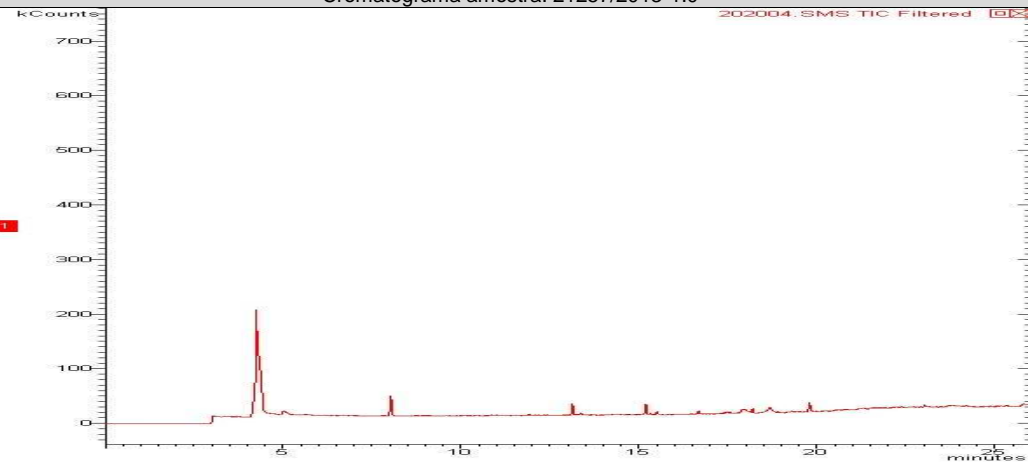

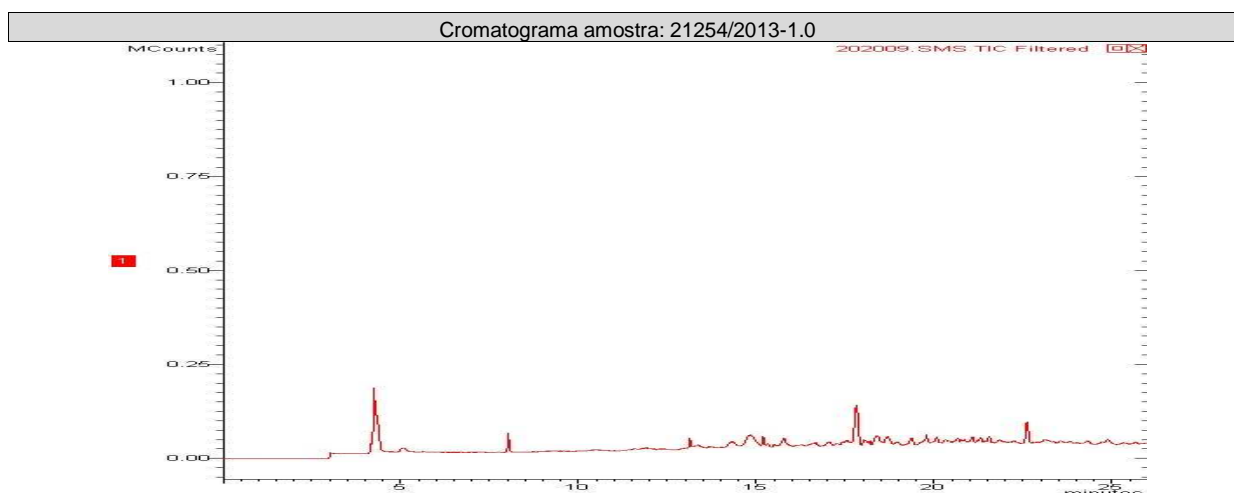
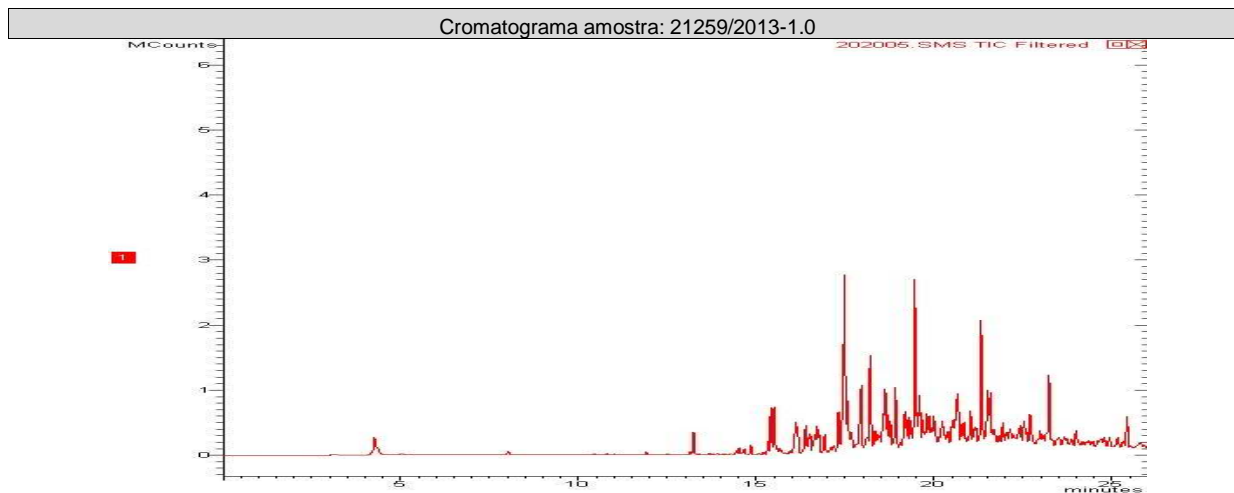

TPH Total (C8 - C40)

Início dos Ensaios: 09/09/2013

Parâmetros	Unidade	21252/2013-1.0	21253/2013-1.0	21255/2013-1.0	LQ	LD	Incerteza	DZ - 1841 - Valores de intervenção para águas subterrâneas
TPH Total (C8 - C40)	ug/L	502,00	< 200	< 200	200,0	35,65	±10	600

Parâmetros	Unidade	21257/2013-1.0	21259/2013-1.0		LQ	LD	Incerteza	DZ - 1841 - Valores de intervenção para águas subterrâneas
TPH Total (C8 - C40)	ug/L	59095,00	108764,00		200,0	35,65	±10	600



CROMATOGRAMAS

Cromatograma amostra: 21255/2013-1.0

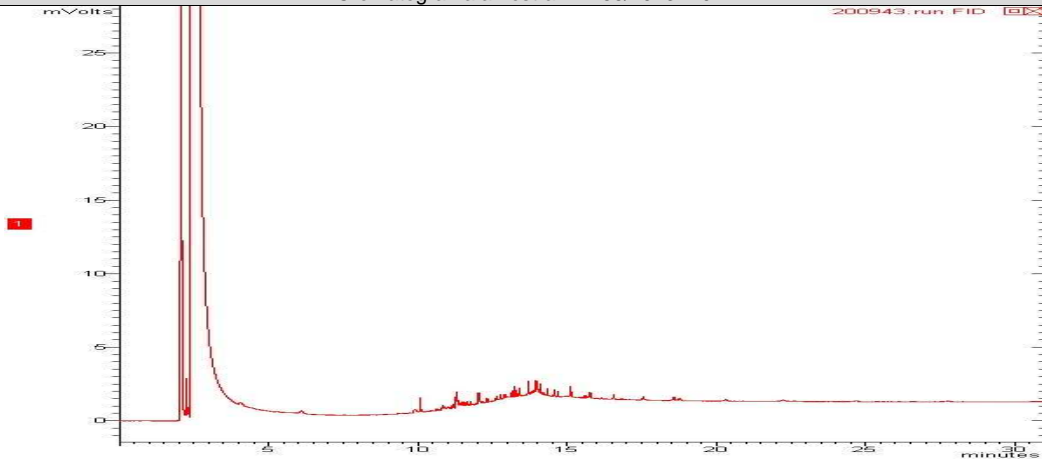

Cromatograma amostra: 21252/2013-1.0

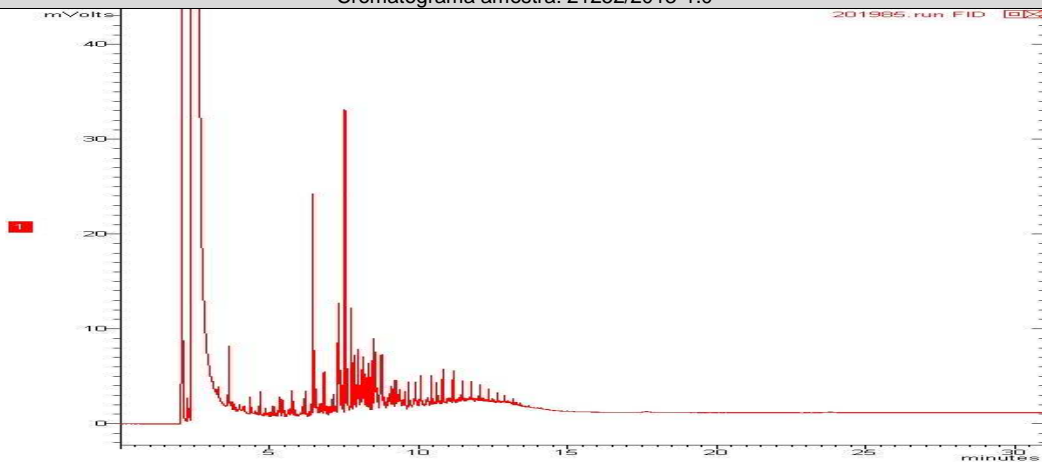

Cromatograma amostra: 21257/2013-1.0

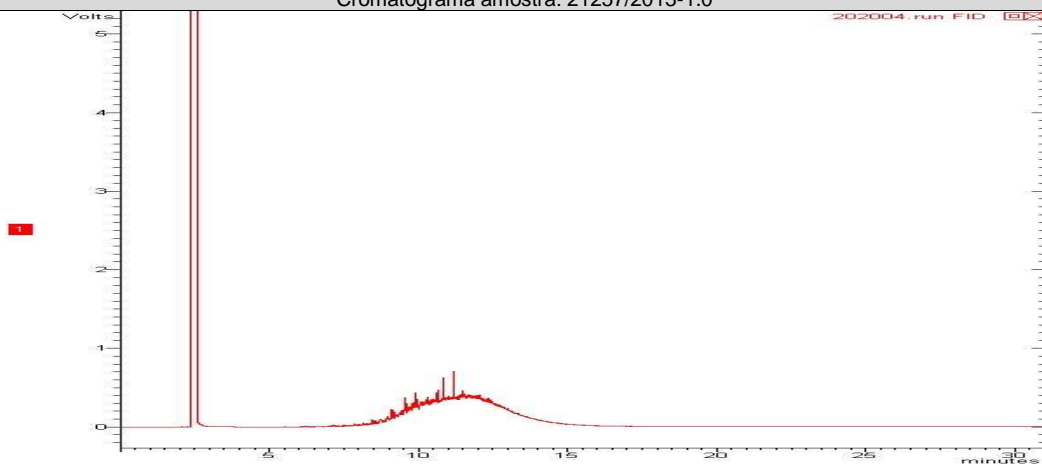

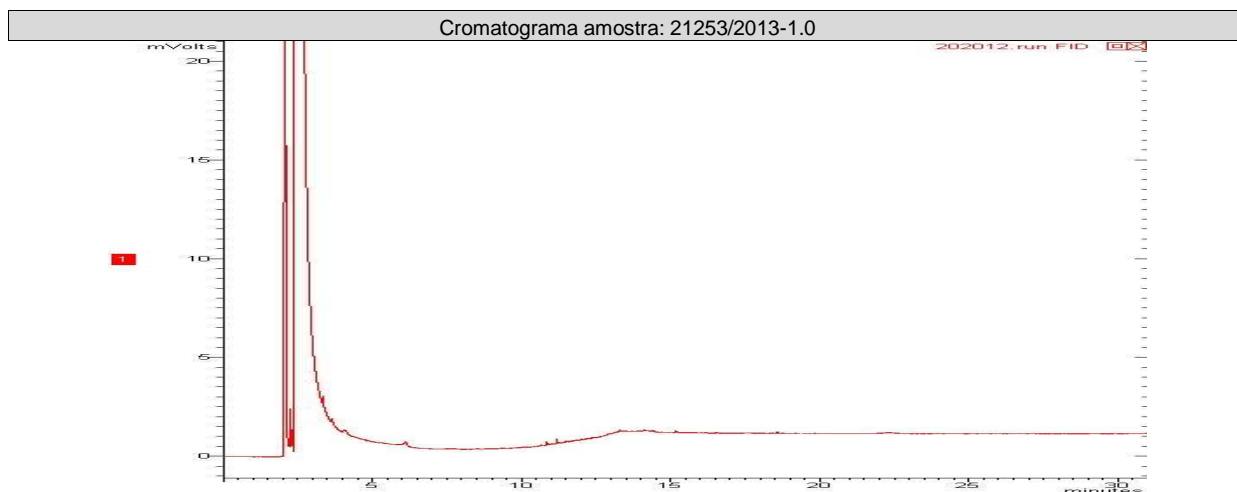
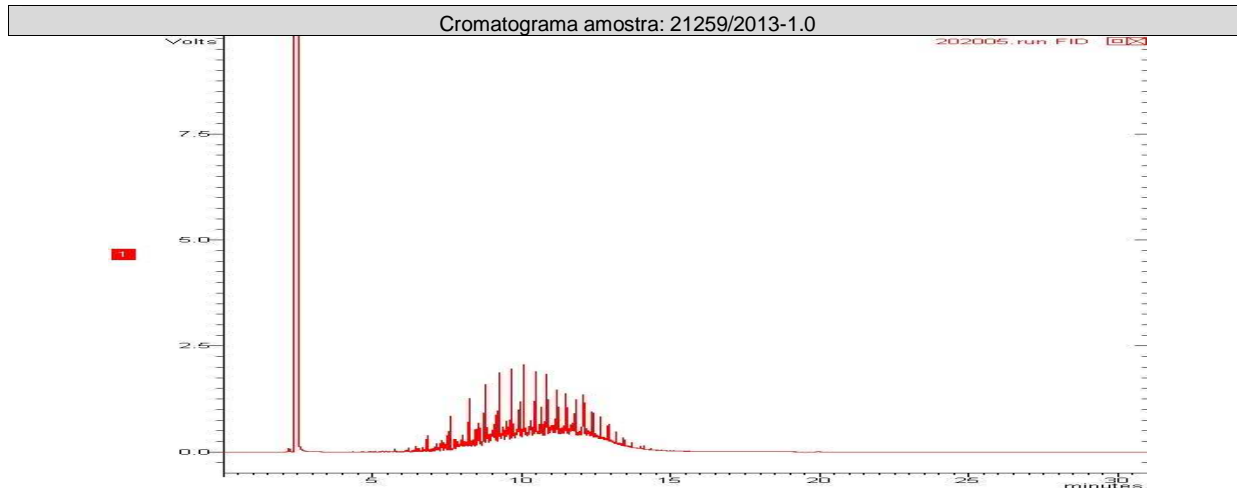

PAH

Início dos Ensaios: 09/09/2013

Parâmetros	Unidade	21254/2013-1.0	21255/2013-1.0	21257/2013-1.0	LQ	LD	Incerteza	DZ - 1841 - Valores de intervenção para águas subterrâneas
Antraceno	µg/L	< 0,018	< 0,018	< 0,018	0,018	0,006	± 0,1	5,0
Benzo(a)antraceno	µg/L	< 0,018	< 0,018	< 0,018	0,018	0,006	± 0,1	0,5
Benzo(a)pireno	µg/L	< 0,018	< 0,018	< 0,018	0,018	0,006	± 0,1	0,7
Benzo(g,h,i)perileno	µg/L	< 0,018	< 0,018	< 0,018	0,018	0,006	± 0,1	0,05
Benzo(k)fluoranteno	µg/L	< 0,018	< 0,018	< 0,018	0,018	0,006	± 0,1	0,05
Criseno	µg/L	< 0,018	< 0,018	< 0,018	0,018	0,006	± 0,1	0,05
Fenantreno	µg/L	< 0,018	< 0,018	1,950	0,018	0,006	± 0,1	5,0
Fluoranteno	µg/L	< 0,018	< 0,018	< 0,018	0,018	0,006	± 0,1	1,0
Indeno(1,2,3-cd)pireno	µg/L	< 0,018	< 0,018	< 0,018	0,018	0,006	± 0,1	0,05
Naftaleno	µg/L	< 0,018	< 0,018	< 0,018	0,018	0,006	± 0,1	70,0



Parâmetros	Unidade	21259/2013-1.0			LQ	LD	Incerteza	DZ - 1841 - Valores de intervenção para águas subterrâneas
Antraceno	µg/L	< 0,018			0,018	0,006	± 0,1	5,0
Benzo(a)antraceno	µg/L	< 0,018			0,018	0,006	± 0,1	0,5
Benzo(a)pireno	µg/L	< 0,018			0,018	0,006	± 0,1	0,7
Benzo(g,h,i)perileno	µg/L	< 0,018			0,018	0,006	± 0,1	0,05
Benzo(k)fluoranteno	µg/L	< 0,018			0,018	0,006	± 0,1	0,05
Criseno	µg/L	< 0,018			0,018	0,006	± 0,1	0,05
Fenantreno	µg/L	4,300			0,018	0,006	± 0,1	5,0
Fluoranteno	µg/L	< 0,018			0,018	0,006	± 0,1	1,0
Indeno(1,2,3-cd)pireno	µg/L	< 0,018			0,018	0,006	± 0,1	0,05
Naftaleno	µg/L	13,400			0,018	0,006	± 0,1	70,0

CROMATOGRAMAS

Cromatograma amostra: 21255/2013-1.0

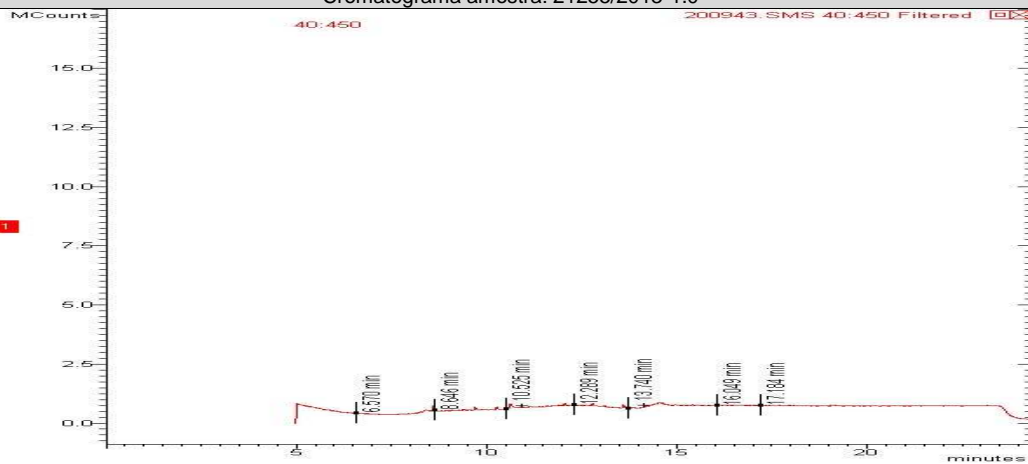

Cromatograma amostra: 21257/2013-1.0

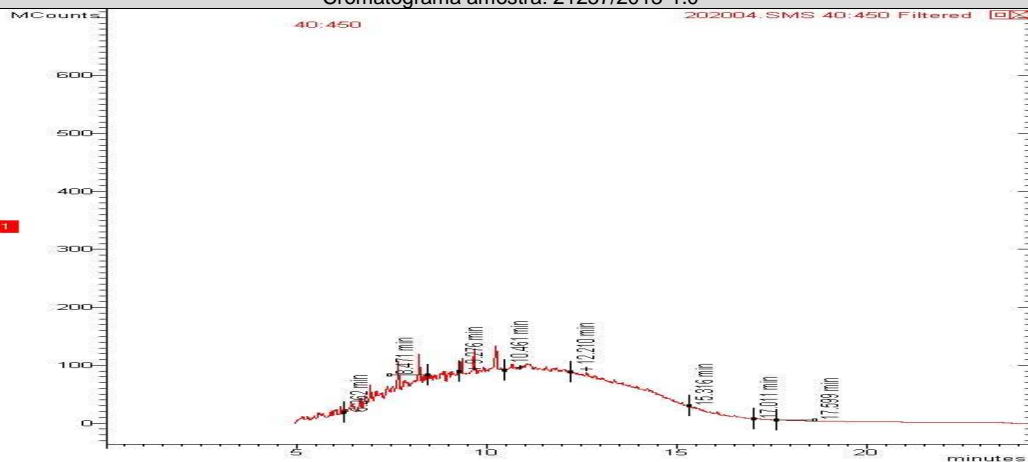

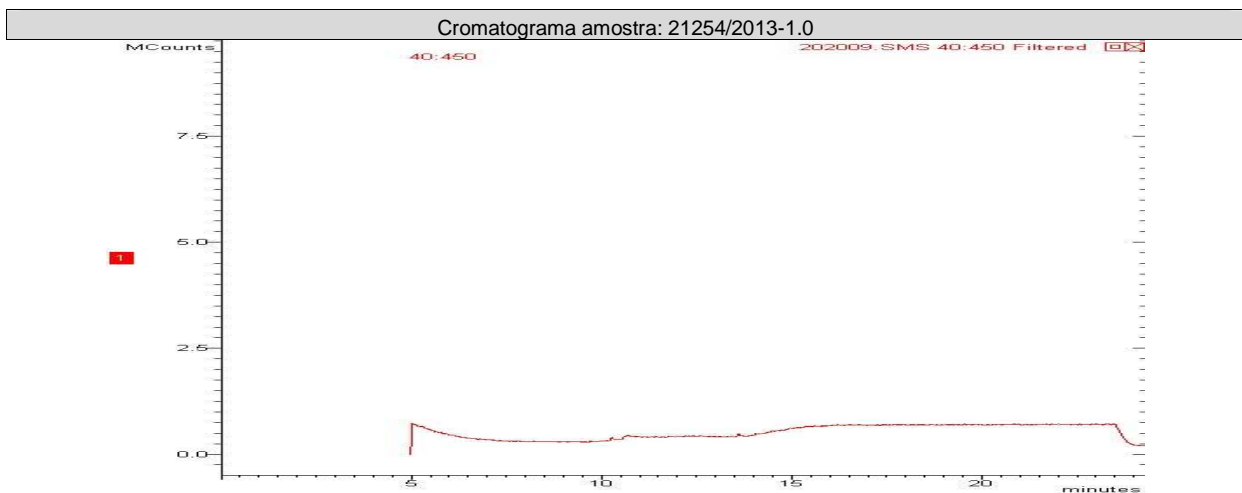
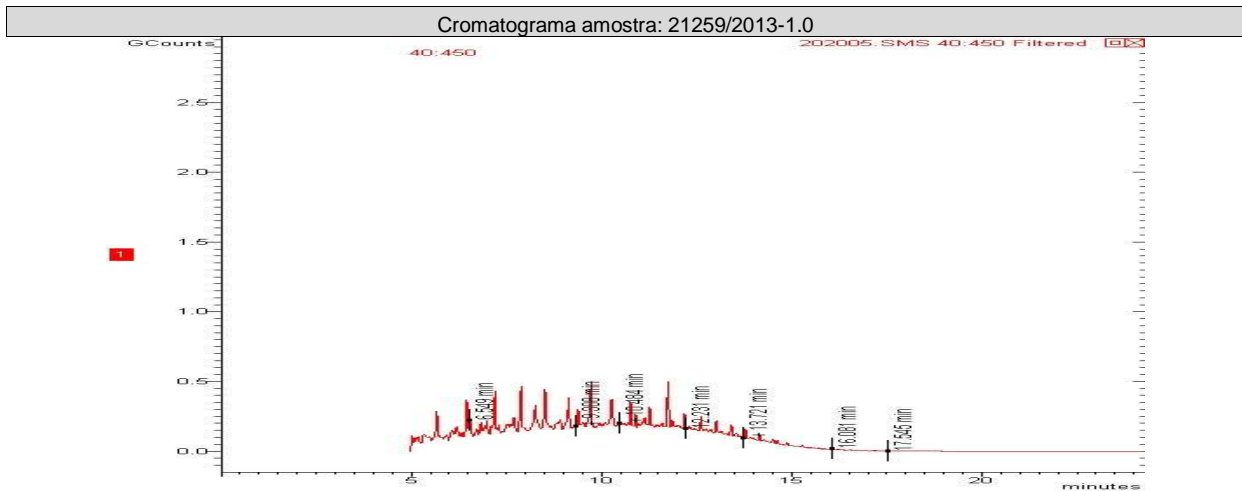

CONTROLE DE QUALIDADE ANALÍTICO DAS AMOSTRAS

Recuperação BTEX							
Parâmetros	Unidade	LQ	21255/2013-1.0	21254/2013-1.0	21259/2013-1.0	21257/2013-1.0	
p-Bromofluorbenzeno (Surrogate)	%	---	---	---	---	---	
Tolueno-d8 (Surrogate)	%	---	98	75	81	85	

Recuperação TPH Total (C8 - C40)							
Parâmetros	Unidade	LQ	21255/2013-1.0	21252/2013-1.0	21257/2013-1.0	21259/2013-1.0	21253/2013-1.0
o-Terfenil (Surrogate)	%	---	100	100	100	100	100
5-alfa-androstano (Surrogate)	%	---	---	---	---	---	---



Recuperação PAH							
Parâmetros	Unidade	LQ	21259/2013-1.0	21257/2013-1.0	21254/2013-1.0	21255/2013-1.0	
p-Terfenila-d14 (Surrogate)	%	--	78	71	75	76	

Branco BTEX			
Parâmetro	Unidade	Resultados	ID da corrida analítica
Benzeno	µg/L	N.D.	5254/2013
Etilbenzeno	µg/L	N.D.	5254/2013
p-Bromofluorbenzeno (Surrogate)	%	---	5254/2013
Tolueno	µg/L	N.D.	5254/2013
Tolueno-d8 (Surrogate)	%	98	5254/2013
Xilenos	µg/L	N.D.	5254/2013

LCS Voláteis				
Parâmetro	Unidade	Resultados	Faixa Aceitável de Recuperação	ID da corrida analítica
Benzeno	%	118	70 - 130	5254/2013
Tolueno	%	120	70 - 130	5254/2013

Branco PAH			
Parâmetro	Unidade	Resultados	ID da corrida analítica
Acenafteno	µg/L	N.D.	408/2013
Acenaftileno	µg/L	N.D.	408/2013
Antraceno	µg/L	N.D.	408/2013
Benzo(a)antraceno	µg/L	N.D.	408/2013
Benzo(a)pireno	µg/L	N.D.	408/2013
Benzo(b)fluoranteno	µg/L	N.D.	408/2013
Benzo(g,h,i)perileno	µg/L	N.D.	408/2013
Benzo(k)fluoranteno	µg/L	N.D.	408/2013
Criseno	µg/L	N.D.	408/2013
Dibenzo(a,h)antraceno	µg/L	N.D.	408/2013
Fenantreno	µg/L	N.D.	408/2013
Fluoranteno	µg/L	N.D.	408/2013
Fluoreno	µg/L	N.D.	408/2013
Indeno(1,2,3-cd)pireno	µg/L	N.D.	408/2013
Naftaleno	µg/L	N.D.	408/2013
Pireno	µg/L	N.D.	408/2013

LCS PAH				
Parâmetro	Unidade	Resultados	Faixa Aceitável de Recuperação	ID da corrida analítica
Acenafteno	%	100	45 - 140	408/2013
Acenaftileno	%	100	45 - 140	408/2013
Antraceno	%	100	45 - 140	408/2013
Benzo(k)fluoranteno	%	100	45 - 140	408/2013
Fenantreno	%	100	45 - 140	408/2013
Fluoreno	%	100	45 - 140	408/2013



Parâmetro	Unidade	Resultados	Faixa Aceitável de Recuperação	ID da corrida analítica
Naftaleno	%	100	45 - 140	408/2013
Pireno	%	100	45 - 140	408/2013

Branco TPH

Parâmetro	Unidade	Resultados	ID da corrida analítica
o-Terfenil (Surrogate)	%	70	1743/2012
TPH Total (C8 - C40)	µg/L	N.D.	1743/2012

LCS TPH

Parâmetro	Unidade	Resultados	Faixa Aceitável de Recuperação	ID da corrida analítica
TPH Total (C8 - C40)	%	74	45 - 140	1743/2012

REFERÊNCIAS METODOLÓGICAS

Semi-Voláteis: USEPA SW 846 - 8270 - Semi-Volatile Organic Compounds by Gas Chromatography/Mass Spectrometry (GC/MS)
TPH: USEPA SWEWW 846 - 8015 - Total Petroleum Hydrocarbons by Gas Chromatography/Flame Ionization Detector (GC/FID)
Voláteis: USEPA SW 846 - 8260 - Volatile Organic Compounds by Gas Chromatography/Mass Spectrometry (GC/MS)

OBSERVAÇÕES GERAIS

Os resultados referem-se somente à amostra analisada.
 Este Relatório de Ensaio só pode ser reproduzido por inteiro e sem nenhuma alteração e com a aprovação por escrito da Oceanus-Hidroquímica.

As amostras são coletadas e preservadas seguindo as normas padronizadas SMEWW 21st e USEPA .

* Serviço Terceirizado

Abreviações:

ABNT = Associação Brasileira de Normas Técnicas

BTEX = Benzeno, Tolueno, Etilbenzeno e Xileno

ID = Identificação

LCS = Laboratory Control Sample

LD = Limite de Detecção

LQ = Limite de Quantificação

NA = Não Aplicável

ND = Não Detectável

NO = Não Objetável

NBR = Norma Brasileira

PAH = Polycyclic aromatic hydrocarbons

PCB = Polychlorinated Biphenyls

SMEWW = Standard Methods for the Examination of Water and Wastewater - 21st Edition - 2005

USEPA = United States Environmental Protection Agency

TPH = Total Petroleum Hydrocarbons.

Os dados da amostra fornecidos são de responsabilidade do solicitante.



RESPONSÁVEIS

Relatório emitido por: Vania Pimentel
Relatório revisado por: Adilson Hermano, Paulo Vitor

Responsável técnico:

Dr Ronaldo Leão
Responsável Técnico
CRBio-02339/85.

Data de emissão do laudo: Rio de Janeiro, 24 de setembro de 2013

LISTA DE VERIFICAÇÃO DE RECEBIMENTO DE AMOSTRAS

Nº da Amostra: 21255/2013-1.0

Cliente: CSM - Consultoria em Saneamento e Meio Ambiente	
Data de recebimento: 06/09/2013	
Código: 200943	Identificação da Amostra: AUTO POSTO TREVO DE MAGÉ LTDA - PM 07

Amostra acondicionada adequadamente?	Sim
Caixa ou embalagem das amostras está fechada e não apresenta sinais de violação?	Sim
Os frascos ou embalagens contendo diretamente as amostras estão íntegros?	Sim
Os rótulos e cadeia de custódia identificam as amostras?	Sim
A cadeia de custódia coincide com a proposta comercial?	Sim
Termômetro utilizado	TI-007
Amostra está dentro da validade para todos os parâmetros?	Sim
Os frascos de VOC/BTEX estavam isentos de bolhas?	Sim
Há quantidade de amostra suficiente para todas as análises?	Sim
Os frascos eram apropriados para o tipo de análise?	Sim

As irregularidades de recebimento foram notificadas?

Notificação enviada para: _____ Data: _____

Comentários:

Responsável pelo recebimento: Mauricio Ferreira



Nº da Amostra: 21252/2013-1.0

Cliente: CSM - Consultoria em Saneamento e Meio Ambiente	
Data de recebimento: 06/09/2013	
Código: 201985	Identificação da Amostra: AUTO POSTO TREVO DE MAGÉ LTDA - PM 01

Amostra acondicionada adequadamente?	Sim
Caixa ou embalagem das amostras está fechada e não apresenta sinais de violação?	Sim
Os frascos ou embalagens contendo diretamente as amostras estão íntegros?	Sim
A cadeia de custódia coincide com a proposta comercial?	Sim
Termômetro utilizado	TI-007
Amostra está dentro da validade dos parâmetros a serem analisados?	Sim
Há quantidade de amostra suficiente para todas as análises?	Sim
Os frascos eram apropriados para o tipo de análise?	Sim
Transparência em campo	---

As irregularidades de recebimento foram notificadas?
Notificação enviada para: _____ Data: _____

Comentários:

Responsável pelo recebimento: Mauricio Ferreira

Nº da Amostra: 21257/2013-1.0

Cliente: CSM - Consultoria em Saneamento e Meio Ambiente	
Data de recebimento: 06/09/2013	
Código: 202004	Identificação da Amostra: AUTO POSTO TREVO DE MAGÉ LTDA - PM 08

Amostra acondicionada adequadamente?	Sim
Caixa ou embalagem das amostras está fechada e não apresenta sinais de violação?	Sim
Os frascos ou embalagens contendo diretamente as amostras estão íntegros?	Sim
Os rótulos e cadeia de custódia identificam as amostras?	Sim
A cadeia de custódia coincide com a proposta comercial?	Sim
Termômetro utilizado	TI-007
Amostra está dentro da validade para todos os parâmetros?	Sim
Os frascos de VOC/BTEX estavam isentos de bolhas?	Sim
Há quantidade de amostra suficiente para todas as análises?	Sim
Os frascos eram apropriados para o tipo de análise?	Sim

As irregularidades de recebimento foram notificadas?
Notificação enviada para: _____ Data: _____

Comentários:

Responsável pelo recebimento: Mauricio Ferreira



Nº da Amostra: 21259/2013-1.0

Cliente: CSM - Consultoria em Saneamento e Meio Ambiente	
Data de recebimento: 06/09/2013	
Código: 202005	Identificação da Amostra: AUTO POSTO TREVO DE MAGÉ LTDA - PM 11

Amostra acondicionada adequadamente?	Sim
Caixa ou embalagem das amostras está fechada e não apresenta sinais de violação?	Sim
Os frascos ou embalagens contendo diretamente as amostras estão íntegros?	Sim
Os rótulos e cadeia de custódia identificam as amostras?	Sim
A cadeia de custódia coincide com a proposta comercial?	Sim
Termômetro utilizado	TI-007
Amostra está dentro da validade para todos os parâmetros?	Sim
Os frascos de VOC/BTEX estavam isentos de bolhas?	Sim
Há quantidade de amostra suficiente para todas as análises?	Sim
Os frascos eram apropriados para o tipo de análise?	Sim

As irregularidades de recebimento foram notificadas?
Notificação enviada para: _____ Data: _____

Comentários:

Responsável pelo recebimento: Mauricio Ferreira

Nº da Amostra: 21254/2013-1.0

Cliente: CSM - Consultoria em Saneamento e Meio Ambiente	
Data de recebimento: 06/09/2013	
Código: 202009	Identificação da Amostra: AUTO POSTO TREVO DE MAGÉ LTDA - PM 05

Amostra acondicionada adequadamente?	Sim
Caixa ou embalagem das amostras está fechada e não apresenta sinais de violação?	Sim
Os frascos ou embalagens contendo diretamente as amostras estão íntegros?	Sim
Os rótulos e cadeia de custódia identificam as amostras?	Sim
A cadeia de custódia coincide com a proposta comercial?	Sim
Termômetro utilizado	TI-007
Amostra está dentro da validade para todos os parâmetros?	Sim
Os frascos de VOC/BTEX estavam isentos de bolhas?	Sim
Há quantidade de amostra suficiente para todas as análises?	Sim
Os frascos eram apropriados para o tipo de análise?	Sim

As irregularidades de recebimento foram notificadas?
Notificação enviada para: _____ Data: _____

Comentários:

Responsável pelo recebimento: Mauricio Ferreira



Nº da Amostra: 21253/2013-1.0

Cliente: CSM - Consultoria em Saneamento e Meio Ambiente	
Data de recebimento: 06/09/2013	
Código: 202012	Identificação da Amostra: AUTO POSTO TREVO DE MAGÉ LTDA - PM 02

Amostra acondicionada adequadamente?	Sim
Caixa ou embalagem das amostras está fechada e não apresenta sinais de violação?	Sim
Os frascos ou embalagens contendo diretamente as amostras estão íntegros?	Sim
A cadeia de custódia coincide com a proposta comercial?	Sim
Termômetro utilizado	TI-007
Amostra está dentro da validade dos parâmetros a serem analisados?	Sim
Há quantidade de amostra suficiente para todas as análises?	Sim
Os frascos eram apropriados para o tipo de análise?	Sim
Transparência em campo	---

As irregularidades de recebimento foram notificadas? Notificação enviada para: _____ Data: _____

Comentários:

Responsável pelo recebimento: Mauricio Ferreira



GRUPO: 3967/13

Centro de Biologia Experimental Oceanus
Rua Almirante Cochrane, nº 37 - Tijuca
CEP. 20.550-040 - Rio de Janeiro - RJ
Telefone: (21) 2567-0819 - Fax: (21) 2567-3871

Cadeia de Custódia

Cliente Laboratório Oceanus: CSM - Consultoria Em Saneamento e Meio Ambiente Ltda.
Gerente do Projeto: Ricardo Pinto
Responsável pela Coleta: Leandro
Identificação do Projeto: Auto Posto Trevo de Magé Ltda.
Telefone: (21) 2797-2557
E-mail:

Data	Hora	Identificação da Amostra	Nº do Cliente*	Matriz	Número de Frascos	Parâmetros Para Análise			Observações
						BTEX	PAHs	TPH	
13/08/2013		PM-01		ÁGUA	1			X	Gen: 301985 N: 21253-
13/08/2013		PM-02		ÁGUA	1			X	Gen: 302012 N: 21253-
13/08/2013		PM-05		ÁGUA	2	X	X	X	Gen: 3020109 N: 21254-
13/08/2013		PM-07		ÁGUA	3	X	X	X	Gen: 3020943 N: 21255-
13/08/2013		PM-08		ÁGUA	3	X	X	X	Gen: 3020104 N: 21259-
13/08/2013		PM-11		ÁGUA	3	X	X	X	Gen: 3020205 N: 21259-

Hidroquímica Engenharia
Laboratórios LTDA.
CNPJ: 42.114.709/0001-30
Tel.: 3293-7000
Recebido dia: 6/9/13
deu Oliveira

*Uso exclusivo do Laboratório Oceanus
Enviado por: _____ Data: _____ Hora: _____
Recebido por: _____ Data: _____ Hora: _____
Observações: _____
Transporte: (X) Cliente () Outros
Temperatura no recebimento: 40 °C