



RELATÓRIO DE ENSAIO: 3966/2013

DADOS REFERENTES AO CLIENTE	
Empresa Solicitante:	CSM - Consultoria em Saneamento e Meio Ambiente
Endereço:	Rua Crispim, 56
Bairro:	Centro - Mesquita
Cidade:	Rio de Janeiro
UF:	RJ
CEP:	26.235-330
Nome do Solicitante:	Leonardo
Telefone para contato:	2796-4535
Email para contato:	analises@grupoambientalbrasil.com.br
Processo Comercial:	268/2013

Nº. da amostra	Referência Oceanus	Referência do cliente	Data de Coleta	Data de Recebimento
21247/2013-1.0	197363	POSTO BELVEDERE DE TAQUARA - PM 01	2/9/2013	6/9/2013
21248/2013-1.0	197364	POSTO BELVEDERE DE TAQUARA - PM 02	2/9/2013	6/9/2013
21249/2013-1.0	197365	POSTO BELVEDERE DE TAQUARA - PM 03	2/9/2013	6/9/2013
21250/2013-1.0	197366	POSTO BELVEDERE DE TAQUARA - PM 04	2/9/2013	6/9/2013

Matriz	Sólida	Tipo de Coleta	Simplex
Temperatura de recebimento (°C)	4,0	Tipo de Amostra	Solo
Coletor	Cliente	Informações Relevantes	Análises realizadas pelo Laboratório Hidroquímica

RESULTADOS ANALÍTICOS DAS AMOSTRAS	
Legislação ou Norma: Sem Comparativo	
INORGÂNICOS	
Início dos Ensaios: 09/09/2013	

Parâmetros	Unidade	LQ	21247/2013-1.0	21248/2013-1.0	21249/2013-1.0	21250/2013-1.0		
Umidade	%	1	7,36	14,65	8,29	5,27		
Percentual de Massa Sólida	%	N.A.	92,64	85,35	91,71	94,73		

BTEX	
Início dos Ensaios: 09/09/2013	

Parâmetros	Unidade	21247/2013-1.0	21248/2013-1.0	21249/2013-1.0	21250/2013-1.0	LQ	LD	Incerteza	DZ - 1841 - Valores orientadores para solo - Valor de intervenção
Benzeno	mg/Kg	< 0,006	5,214	< 0,006	< 0,006	0,006	0,0019	± 0,5	1
Etilbenzeno	mg/Kg	5,948	1,470	< 0,006	< 0,006	0,006	0,0019	± 0,5	50
Tolueno	mg/Kg	1,273	5,054	< 0,006	< 0,006	0,006	0,0019	± 0,5	130
Xilenos	mg/Kg	15,895	5,557	< 0,006	< 0,006	0,006	0,0019	± 0,5	25



CROMATOGRAMAS

Cromatograma amostra: 21247/2013-1.0

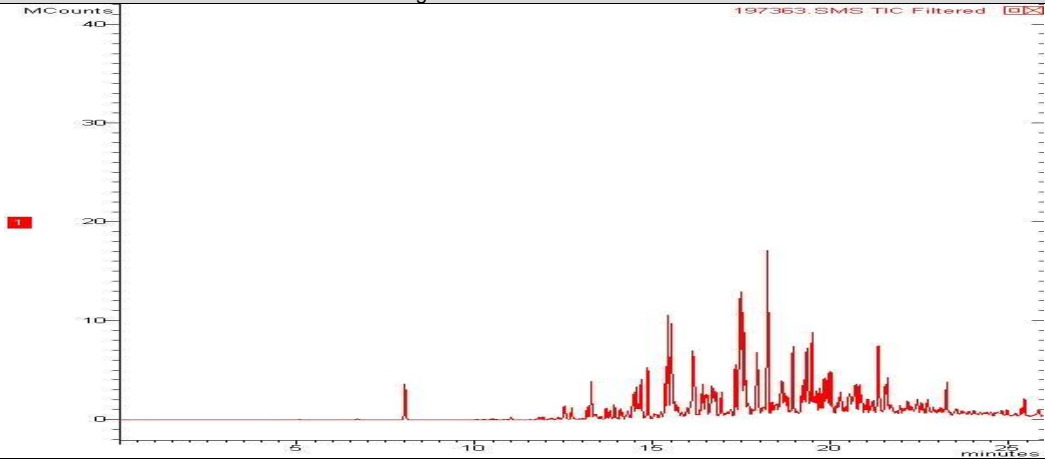

Cromatograma amostra: 21248/2013-1.0

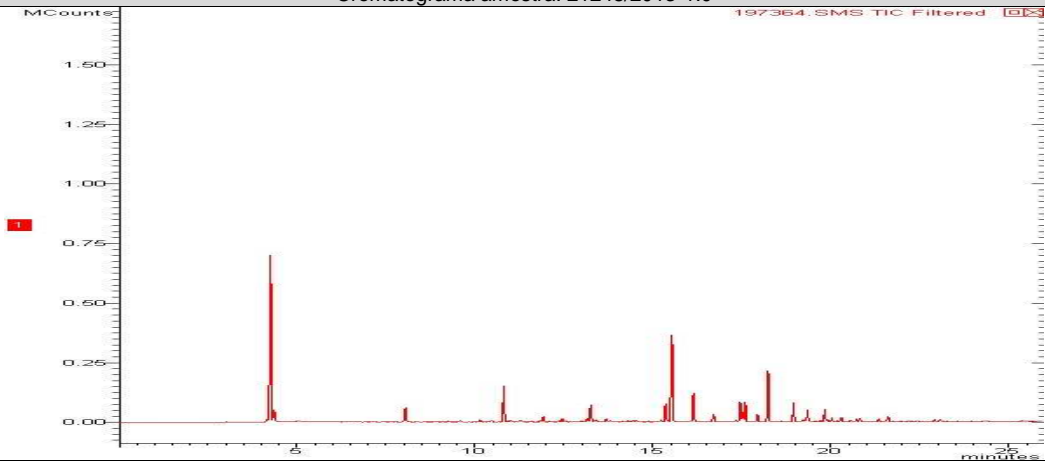

Cromatograma amostra: 21249/2013-1.0

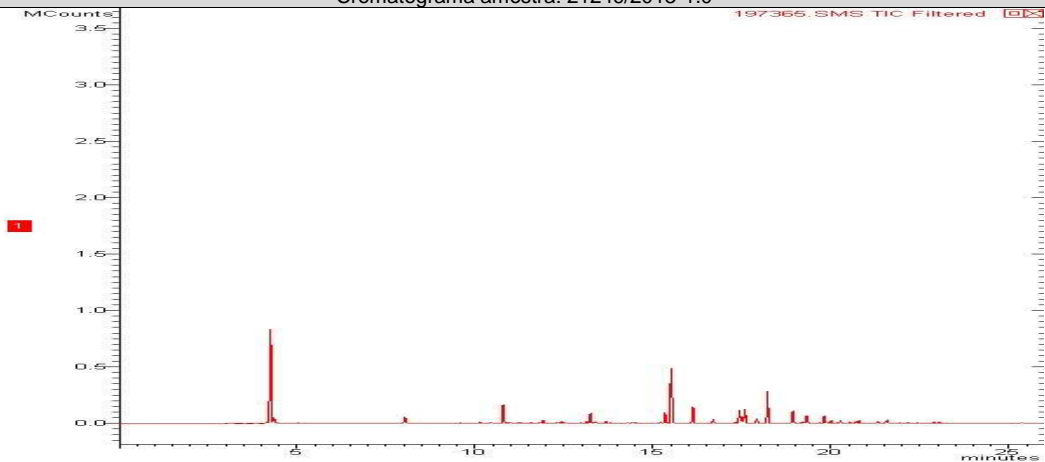

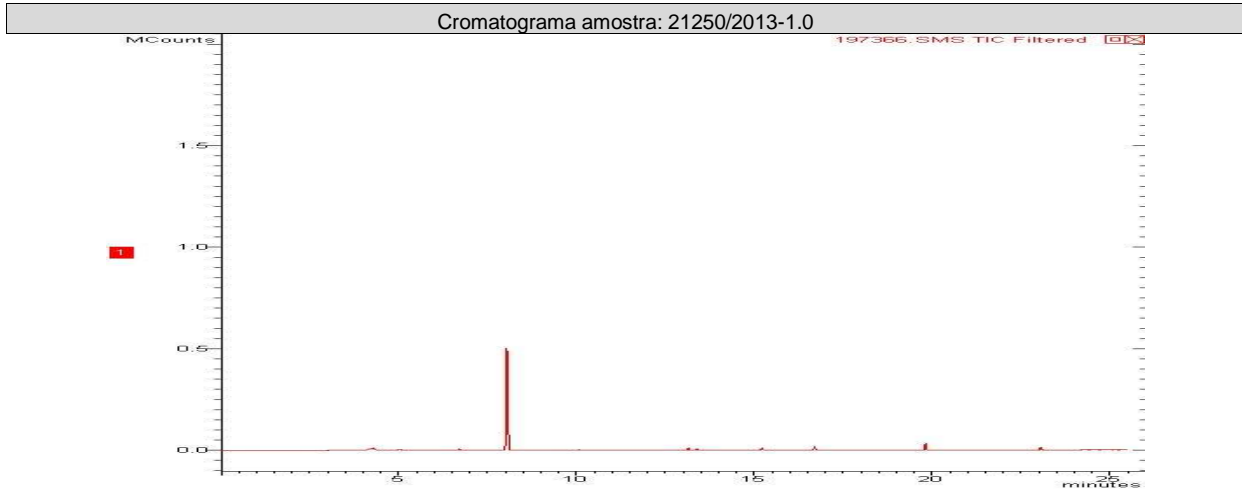

PAH - Solo (Hidrocarbonetos poliaromáticos)

Início dos Ensaios: 09/09/2013

Parâmetros	Unidade	21247/2013-1.0	21248/2013-1.0	21249/2013-1.0	21250/2013-1.0	LQ	LD	Incerteza	DZ - 1841 - Valores orientadores para solo - Valor de intervenção
Acenafteno	mg/Kg	< 0,0018	< 0,0018	< 0,0018	< 0,0018	0,0018	0,0006	± 0,1	---
Acenaftileno	mg/Kg	< 0,0018	< 0,0018	< 0,0018	< 0,0018	0,0018	0,0006	± 0,1	---
Antraceno	mg/Kg	< 0,0018	< 0,0018	< 0,0018	< 0,0018	0,0018	0,0006	± 0,1	---
Benzo(a)antraceno	mg/Kg	< 0,0018	< 0,0018	< 0,0018	< 0,0018	0,0018	0,0006	± 0,1	---
Benzo(a)pireno	mg/Kg	< 0,0018	< 0,0018	< 0,0018	< 0,0018	0,0018	0,0006	± 0,1	---
Benzo(b)fluoranteno	mg/Kg	< 0,0018	< 0,0018	< 0,0018	< 0,0018	0,0018	0,0006	± 0,1	---
Benzo(k)fluoranteno	mg/Kg	< 0,0018	< 0,0018	< 0,0018	< 0,0018	0,0018	0,0006	± 0,1	---
Benzo(g,h,i)perileno	mg/Kg	< 0,0018	< 0,0018	< 0,0018	< 0,0018	0,0018	0,0006	± 0,1	---
Criseno	mg/Kg	< 0,0018	< 0,0018	< 0,0018	< 0,0018	0,0018	0,0006	± 0,1	---
Dibenzo(a,h)antraceno	mg/Kg	< 0,0018	< 0,0018	< 0,0018	< 0,0018	0,0018	0,0006	± 0,1	---
Fenantreno	mg/Kg	< 0,0018	< 0,0018	< 0,0018	< 0,0018	0,0018	0,0006	± 0,1	---
Fluoranteno	mg/Kg	< 0,0018	< 0,0018	< 0,0018	< 0,0018	0,0018	0,0006	± 0,1	---
Fluoreno	mg/Kg	< 0,0018	< 0,0018	< 0,0018	< 0,0018	0,0018	0,0006	± 0,1	---
Indeno(1,2,3-cd)pireno	mg/Kg	< 0,0018	< 0,0018	< 0,0018	< 0,0018	0,0018	0,0006	± 0,1	---
Naftaleno	mg/Kg	< 0,0018	0,4887	0,0026	0,1144	0,0018	0,0006	± 0,1	---
Pireno	mg/Kg	< 0,0018	< 0,0018	0,0407	< 0,0018	0,0018	0,0006	± 0,1	---
PAH's Total	mg/Kg	< 0,0288	0,4887	0,0433	0,1144	0,0288	0,0096	± 0,1	40,0



CROMATOGRAMAS

Cromatograma amostra: 21247/2013-1.0

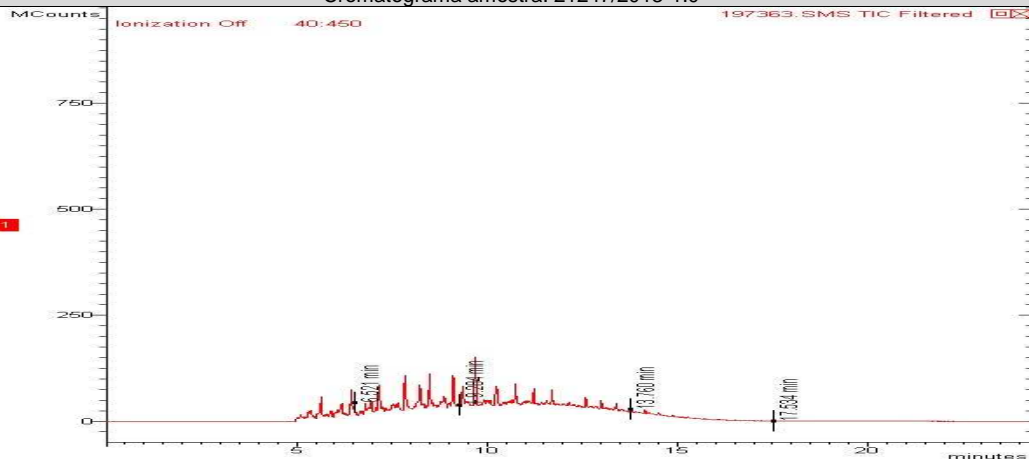

Cromatograma amostra: 21248/2013-1.0

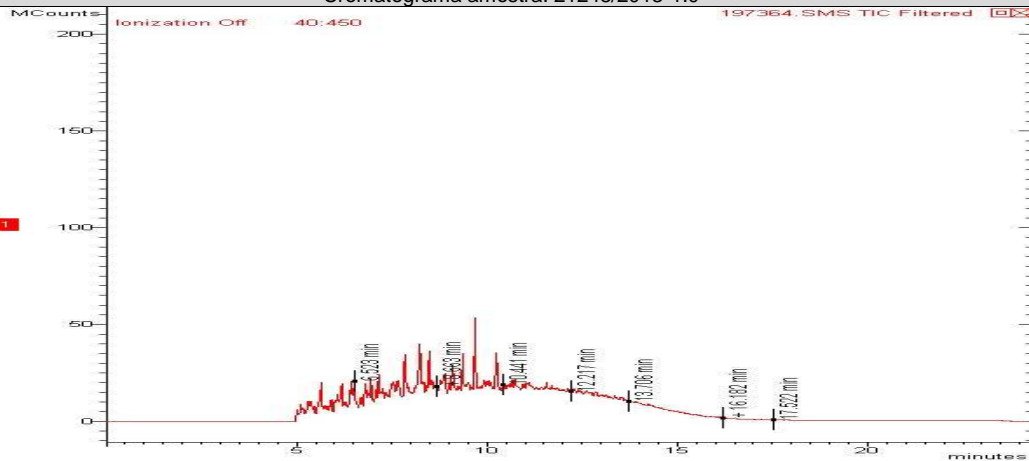

Cromatograma amostra: 21249/2013-1.0

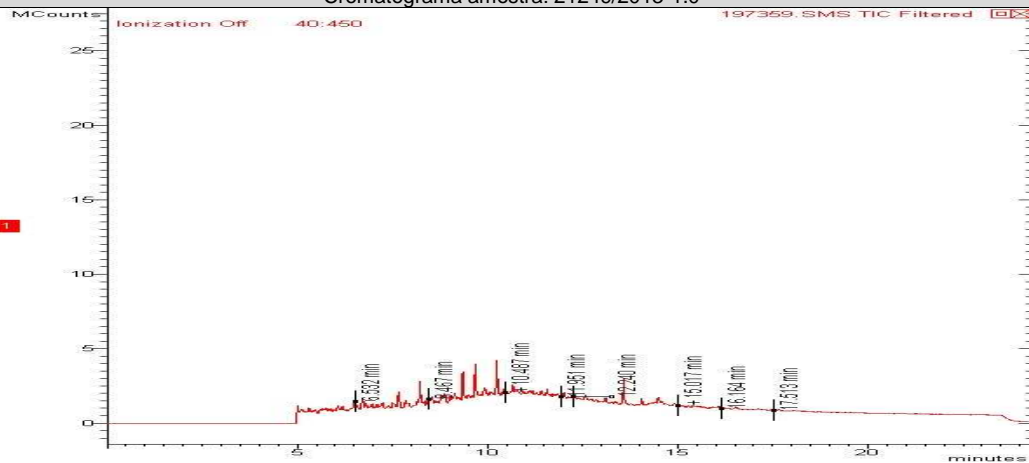

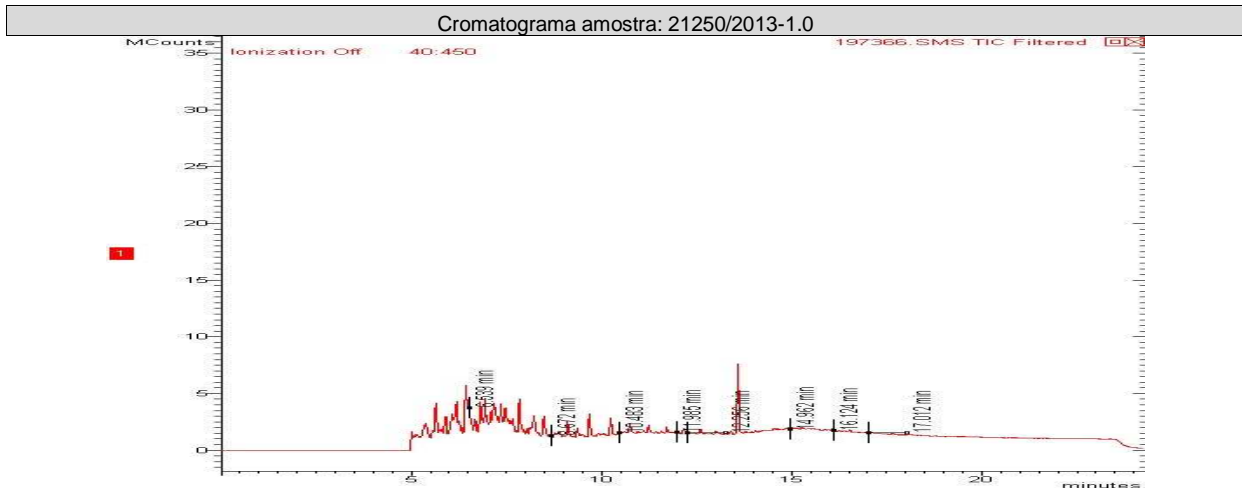

CONTROLE DE QUALIDADE ANALÍTICO DAS AMOSTRAS

Recuperação BTEX

Parâmetros	Unidade	LQ	21247/2013-1.0	21250/2013-1.0	21249/2013-1.0	21248/2013-1.0		
Tolueno-d8 (Surrogate)	%	---	104	97	98	98		
p-Bromofluorbenzeno (Surrogate)	%	---	---	---	---	---		

Recuperação PAH - Solo (Hidrocarbonetos poliaromáticos)

Parâmetros	Unidade	LQ	21250/2013-1.0	21249/2013-1.0	21248/2013-1.0	21247/2013-1.0		
p-Terfenila-d14 (Surrogate)	%	---	69	71	70	72		

Branco BTEX (Amostra Sólida)

Parâmetro	Unidade	Resultados	ID da corrida analítica
Benzeno	mg/kg	N.D.	5253/2013
Etilbenzeno	mg/kg	N.D.	5253/2013
p-Bromofluorbenzeno (Surrogate)	%	---	5253/2013
Tolueno	mg/kg	N.D.	5253/2013
Tolueno-d8 (Surrogate)	%	98	5253/2013
Xilenos	mg/kg	N.D.	5253/2013

LCS Voláteis

Parâmetro	Unidade	Resultados	Faixa Aceitável de Recuperação	ID da corrida analítica
Benzeno	%	118	70 - 130	5253/2013
Tolueno	%	120	70 - 130	5253/2013



Branco PAH (Amostra Sólida) mg/Kg				
Parâmetro	Unidade	Resultados	ID da corrida analítica	
Acenafteno	mg/kg	0	5119/2013	
Acenaftileno	mg/kg	0	5119/2013	
Antraceno	mg/kg	0	5119/2013	
Benzo(a)antraceno	mg/kg	0	5119/2013	
Benzo(a)pireno	mg/kg	0	5119/2013	
Benzo(b)fluoranteno	mg/kg	0	5119/2013	
Benzo(k)fluoranteno	mg/kg	0	5119/2013	
Criseno	mg/kg	0	5119/2013	
Dibenzo(a,h)antraceno	mg/kg	0	5119/2013	
Fenantreno	mg/kg	0	5119/2013	
Fluoranteno	mg/kg	0	5119/2013	
Fluoreno	mg/kg	0	5119/2013	
Indeno(1,2,3-cd)pireno	mg/kg	0	5119/2013	
Naftaleno	mg/kg	0	5119/2013	
Pireno	mg/kg	0	5119/2013	

LCS PAH				
Parâmetro	Unidade	Resultados	Faixa Aceitável de Recuperação	ID da corrida analítica
Acenafteno	%	69	45 - 140	5119/2013
Acenaftileno	%	71	45 - 140	5119/2013
Antraceno	%	70	45 - 140	5119/2013
Benzo(k)fluoranteno	%	68	45 - 140	5119/2013
Fenantreno	%	66	45 - 140	5119/2013
Fluoreno	%	71	45 - 140	5119/2013
Naftaleno	%	65	45 - 140	5119/2013
Pireno	%	65	45 - 140	5119/2013

REFERÊNCIAS METODOLÓGICAS

Semi-Voláteis: USEPA SW 846 - 8270 - Semi-Volatile Organic Compounds by Gas Chromatography/Mass Spectrometry (GC/MS)

Umidade e/ou Percentual de massa sólida: Manual de métodos de análises de solo - 2ª edição - 1997 - EMBRAPA

Voláteis: USEPA SW 846 - 8260 - Volatile Organic Compounds by Gas Chromatography/Mass Spectrometry (GC/MS)

TPH: USEPA SW 846 - 8015 - Total Petroleum Hydrocarbons by Gas Chromatography/Flame Ionization Detector (GC/FID)



OBSERVAÇÕES GERAIS

- Os resultados referem-se somente à amostra analisada.
- Este Relatório de Ensaio só pode ser reproduzido por inteiro e sem nenhuma alteração e com a aprovação por escrito da Oceanus-Hidroquímica.
- As amostras são coletadas e preservadas seguindo as normas padronizadas SMEWW 21st e USEPA .
- * Serviço Terceirizado
- Abreviações:

ABNT = Associação Brasileira de Normas Técnicas

BTEX = Benzeno, Tolueno, Etilbenzeno e Xileno

ID = Identificação

LCS = Laboratory Control Sample

LD = Limite de Detecção

LQ = Limite de Quantificação

NA = Não Aplicável

ND = Não Detectável

NO = Não Objetável

NBR = Norma Brasileira

PAH = Polycyclic aromatic hydrocarbons

PCB = Polychlorinated Biphenyls

SMEWW = Standard Methods for the Examination of Water and Wastewater - 21st Edition - 2005

USEPA = United States Environmental Protection Agency

TPH = Total Petroleum Hydrocarbons.

Os dados da amostra fornecidos são de responsabilidade do solicitante.

RESPONSÁVEIS

Relatório emitido por: Vania Pimentel

Relatório revisado por: Paulo Vitor

Responsável técnico:

Dr Ronaldo Leão
Responsável Técnico
CRBio-02339/85.

Data de emissão do laudo: Rio de Janeiro, 24 de setembro de 2013



LISTA DE VERIFICAÇÃO DE RECEBIMENTO DE AMOSTRAS

Nº da Amostra: 21247/2013-1.0

Cliente: CSM - Consultoria em Saneamento e Meio Ambiente	
Data de recebimento: 06/09/2013	
Código: 197363	Identificação da Amostra: POSTO BELVEDERE DE TAQUARA - PM 01

Amostra acondicionada adequadamente?	Sim
Caixa ou embalagem das amostras está fechada e não apresenta sinais de violação?	Sim
Os frascos ou embalagens contendo diretamente as amostras estão íntegros?	Sim
Os rótulos e cadeia de custódia identificam as amostras?	Sim
A cadeia de custódia coincide com a proposta comercial?	Sim
Termômetro utilizado	TI-007
Amostra está dentro da validade para todos os parâmetros?	Sim
Os frascos de VOC/BTEX estavam isentos de bolhas?	Sim
Há quantidade de amostra suficiente para todas as análises?	Sim
Os frascos eram apropriados para o tipo de análise?	Sim

As irregularidades de recebimento foram notificadas? Notificação enviada para: _____ Data: _____

Comentários:

Responsável pelo recebimento: Mauricio Ferreira

Nº da Amostra: 21248/2013-1.0

Cliente: CSM - Consultoria em Saneamento e Meio Ambiente	
Data de recebimento: 06/09/2013	
Código: 197364	Identificação da Amostra: POSTO BELVEDERE DE TAQUARA - PM 02

Amostra acondicionada adequadamente?	Sim
Caixa ou embalagem das amostras está fechada e não apresenta sinais de violação?	Sim
Os frascos ou embalagens contendo diretamente as amostras estão íntegros?	Sim
Os rótulos e cadeia de custódia identificam as amostras?	Sim
A cadeia de custódia coincide com a proposta comercial?	Sim
Termômetro utilizado	TI-007
Amostra está dentro da validade para todos os parâmetros?	Sim
Os frascos de VOC/BTEX estavam isentos de bolhas?	Sim
Há quantidade de amostra suficiente para todas as análises?	Sim
Os frascos eram apropriados para o tipo de análise?	Sim

As irregularidades de recebimento foram notificadas? Notificação enviada para: _____ Data: _____

Comentários:

Responsável pelo recebimento: Mauricio Ferreira



Nº da Amostra: 21249/2013-1.0

Cliente: CSM - Consultoria em Saneamento e Meio Ambiente	
Data de recebimento: 06/09/2013	
Código: 197365	Identificação da Amostra: POSTO BELVEDERE DE TAQUARA - PM 03

Amostra acondicionada adequadamente?	Sim
Caixa ou embalagem das amostras está fechada e não apresenta sinais de violação?	Sim
Os frascos ou embalagens contendo diretamente as amostras estão íntegros?	Sim
Os rótulos e cadeia de custódia identificam as amostras?	Sim
A cadeia de custódia coincide com a proposta comercial?	Sim
Termômetro utilizado	TI-007
Amostra está dentro da validade para todos os parâmetros?	Sim
Os frascos de VOC/BTEX estavam isentos de bolhas?	Sim
Há quantidade de amostra suficiente para todas as análises?	Sim
Os frascos eram apropriados para o tipo de análise?	Sim

As irregularidades de recebimento foram notificadas? Notificação enviada para: _____ Data: _____

Comentários:

Responsável pelo recebimento: Mauricio Ferreira

Nº da Amostra: 21250/2013-1.0

Cliente: CSM - Consultoria em Saneamento e Meio Ambiente	
Data de recebimento: 06/09/2013	
Código: 197366	Identificação da Amostra: POSTO BELVEDERE DE TAQUARA - PM 04

Amostra acondicionada adequadamente?	Sim
Caixa ou embalagem das amostras está fechada e não apresenta sinais de violação?	Sim
Os frascos ou embalagens contendo diretamente as amostras estão íntegros?	Sim
Os rótulos e cadeia de custódia identificam as amostras?	Sim
A cadeia de custódia coincide com a proposta comercial?	Sim
Termômetro utilizado	TI-007
Amostra está dentro da validade para todos os parâmetros?	Sim
Os frascos de VOC/BTEX estavam isentos de bolhas?	Sim
Há quantidade de amostra suficiente para todas as análises?	Sim
Os frascos eram apropriados para o tipo de análise?	Sim

As irregularidades de recebimento foram notificadas? Notificação enviada para: _____ Data: _____

Comentários:

Responsável pelo recebimento: Mauricio Ferreira



GRUPO: 3966 / 13. Sde

Cadeia de Custódia

Centro de Biologia Experimental Oceanus
Rua Almirante Cochrane, nº 37 - Tijuca
CEP. 20.550-040 - Rio de Janeiro - RJ
Telefone: (21) 2567-0819 - Fax: (21) 2567-3871

CSM - Consultoria Em Saneamento e Meio Ambiente Ltda.

Ricardo Pinto (21) 2797-2557

Gláucio E-mail:

Nº 26813

Ref. Proposta:

Posto Belvedere da Taquara

Matriz

Table with columns: Data, Hora, Identificação da Amostra, Nº do Cliente*, Matríz, Número de Frascos, BTEX, PAHs, Observações. Includes handwritten entries for samples PM-01 to PM-04 and their respective analysis results.

*Uso exclusivo do Laboratório Oceanus

Enviado por:

Recebido por:

Observações:

Data:

Data:

Hora:

Hora:

Transporte: (X) Cliente

() Outros

Temperatura no recebimento: 4,0 °C

Recebido dia 6/9/13
Dive Oliveira
Tel.: 3293-7000