



## RELATÓRIO DE ENSAIO: 4136/2013

DADOS REFERENTES AO CLIENTE	
<b>Empresa Solicitante:</b>	CSM - Consultoria em Saneamento e Meio Ambiente
<b>Endereço:</b>	Rua Crispim, 56
<b>Bairro:</b>	Centro - Mesquita
<b>Cidade:</b>	Rio de Janeiro
<b>UF:</b>	RJ
<b>CEP:</b>	26.235-330
<b>Nome do Solicitante:</b>	Leonardo
<b>Telefone para contato:</b>	2796-4535
<b>Email para contato:</b>	analises@grupoambientalbrasil.com.br
<b>Processo Comercial:</b>	268/2013

Nº. da amostra	Referência Oceanus	Referência do cliente	Data de Coleta	Data de Recebimento
22093/2013-1.0	197678	MATTAR E MATTAR AUTO POSTO LTDA-PM08	12/9/2013	16/9/2013
22094/2013-1.0	197679	MATTAR E MATTAR AUTO POSTO LTDA-PM09	12/9/2013	16/9/2013
22095/2013-1.0	197680	MATTAR E MATTAR AUTO POSTO LTDA-PM10	13/9/2013	16/9/2013
22096/2013-1.0	197681	MATTAR E MATTAR AUTO POSTO LTDA-PM11	13/9/2013	16/9/2013

<b>Matriz</b>	Sólida	<b>Tipo de Coleta</b>	Simplex
<b>Temperatura de recebimento (°C)</b>	4,0	<b>Tipo de Amostra</b>	Solo
<b>Coletor</b>	Cliente	<b>Informações Relevantes</b>	Análises realizadas pelo Laboratório Hidroquímica

### RESULTADOS ANALÍTICOS DAS AMOSTRAS

Legislação ou Norma: DZ - 1841 - Valores orientadores para solo - Valor de intervenção

#### INORGÂNICOS

Início dos Ensaio: 16/09/2013

Parâmetros	Unidade	LQ	22093/2013-1.0	22094/2013-1.0	22095/2013-1.0	22096/2013-1.0		
Umidade	%	1	15,22	14,46	7,37	7,19		
Percentual de Massa Sólida	%	N.A.	84,78	85,54	92,63	92,81		

#### BTEX

Início dos Ensaio: 16/09/2013

Parâmetros	Unidade	22093/2013-1.0	22094/2013-1.0	22095/2013-1.0	22096/2013-1.0	LQ	LD	Incerteza	DZ - 1841 - Valores orientadores para solo - Valor de intervenção
Benzeno	mg/Kg	< 0,006	< 0,006	< 0,006	< 0,006	0,006	0,0019	± 0,5	1
Etilbenzeno	mg/Kg	< 0,006	< 0,006	< 0,006	< 0,006	0,006	0,0019	± 0,5	50
Tolueno	mg/Kg	< 0,006	< 0,006	0,018	< 0,006	0,006	0,0019	± 0,5	130
Xilenos	mg/Kg	< 0,006	< 0,006	< 0,006	< 0,006	0,006	0,0019	± 0,5	25



**CROMATOGRAMAS**

Cromatograma amostra: 22093/2013-1.0

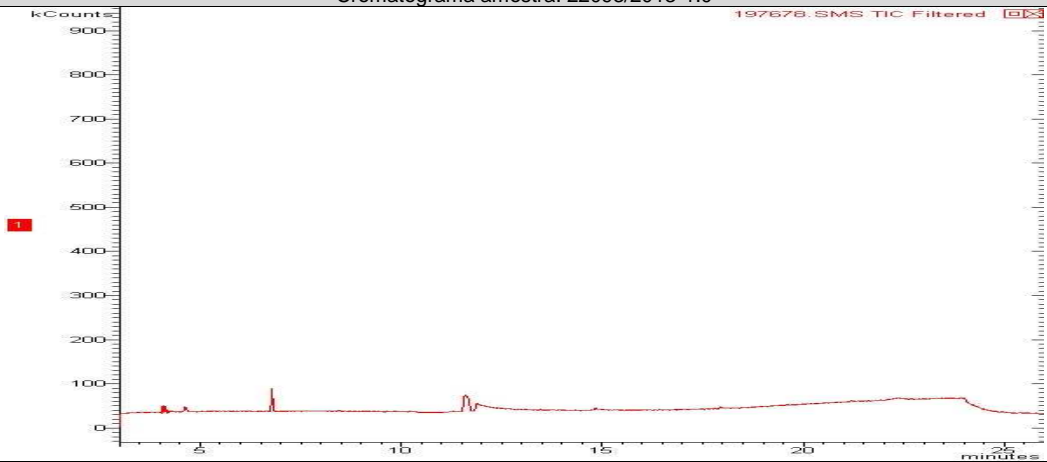

Cromatograma amostra: 22094/2013-1.0

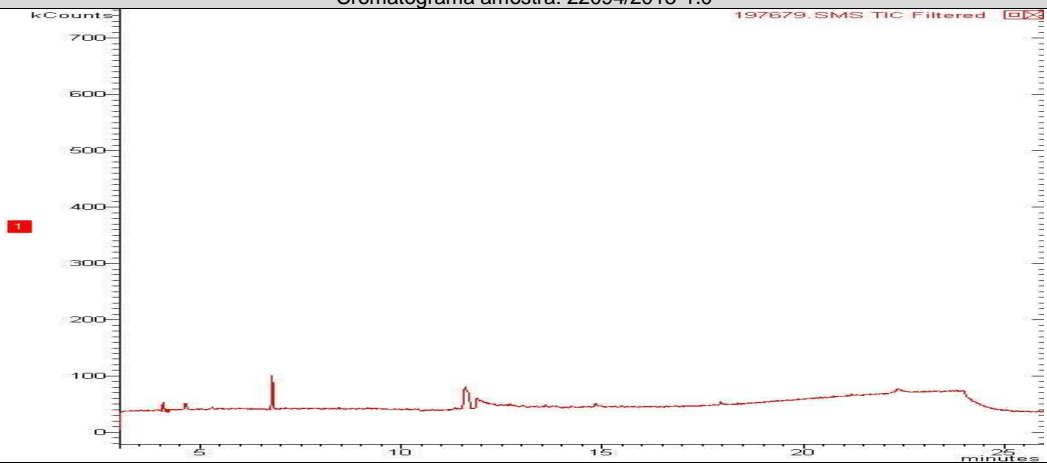

Cromatograma amostra: 22095/2013-1.0

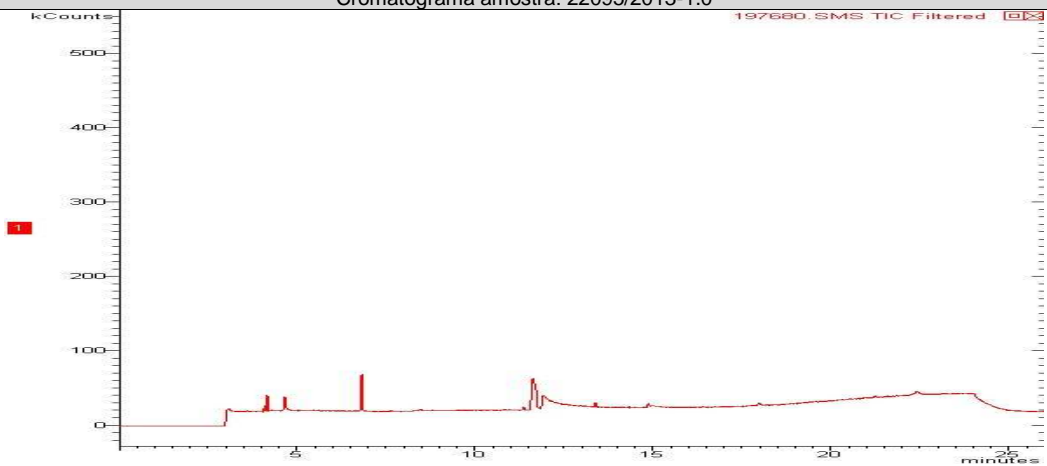

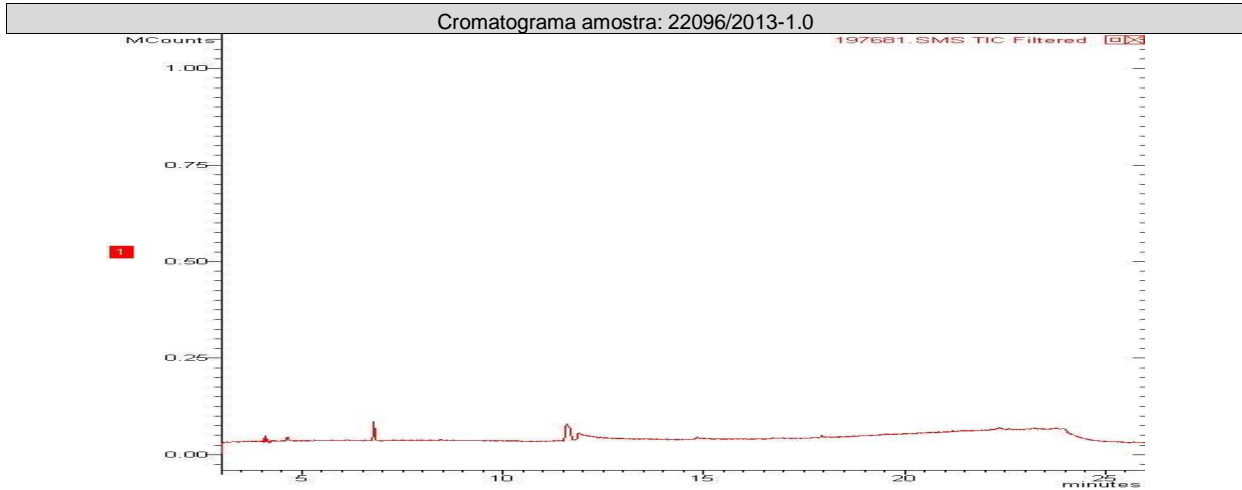

**PAH - Solo (Hidrocarbonetos poliaromáticos)**

Início dos Ensaios: 16/09/2013

Parâmetros	Unidade	22093/2013-1.0	22094/2013-1.0	22095/2013-1.0	22096/2013-1.0	LQ	LD	Incerteza	DZ - 1841 - Valores orientadores para solo - Valor de intervenção
Acenafteno	mg/Kg	< 0,0018	< 0,0018	< 0,0018	< 0,0018	0,0018	0,0006	± 0,1	---
Acenaftileno	mg/Kg	< 0,0018	< 0,0018	< 0,0018	< 0,0018	0,0018	0,0006	± 0,1	---
Antraceno	mg/Kg	< 0,0018	< 0,0018	< 0,0018	< 0,0018	0,0018	0,0006	± 0,1	---
Benzo(a)antraceno	mg/Kg	< 0,0018	< 0,0018	< 0,0018	< 0,0018	0,0018	0,0006	± 0,1	---
Benzo(a)pireno	mg/Kg	< 0,0018	< 0,0018	< 0,0018	< 0,0018	0,0018	0,0006	± 0,1	---
Benzo(b)fluoranteno	mg/Kg	< 0,0018	< 0,0018	< 0,0018	< 0,0018	0,0018	0,0006	± 0,1	---
Benzo(k)fluoranteno	mg/Kg	< 0,0018	< 0,0018	< 0,0018	< 0,0018	0,0018	0,0006	± 0,1	---
Benzo(g,h,i)perileno	mg/Kg	< 0,0018	< 0,0018	< 0,0018	< 0,0018	0,0018	0,0006	± 0,1	---
Criseno	mg/Kg	< 0,0018	< 0,0018	< 0,0018	< 0,0018	0,0018	0,0006	± 0,1	---
Dibenzo(a,h)antraceno	mg/Kg	< 0,0018	< 0,0018	< 0,0018	< 0,0018	0,0018	0,0006	± 0,1	---
Fenantreno	mg/Kg	< 0,0018	< 0,0018	< 0,0018	< 0,0018	0,0018	0,0006	± 0,1	---
Fluoranteno	mg/Kg	< 0,0018	< 0,0018	< 0,0018	< 0,0018	0,0018	0,0006	± 0,1	---
Fluoreno	mg/Kg	< 0,0018	< 0,0018	< 0,0018	< 0,0018	0,0018	0,0006	± 0,1	---
Indeno(1,2,3-cd)pireno	mg/Kg	< 0,0018	< 0,0018	< 0,0018	< 0,0018	0,0018	0,0006	± 0,1	---
Naftaleno	mg/Kg	< 0,0018	< 0,0018	< 0,0018	< 0,0018	0,0018	0,0006	± 0,1	---
Pireno	mg/Kg	< 0,0018	< 0,0018	< 0,0018	< 0,0018	0,0018	0,0006	± 0,1	---
PAH's Total	mg/Kg	< 0,0288	< 0,0288	< 0,0288	< 0,0288	0,0288	0,0096	± 0,1	40,0



**CROMATOGRAMAS**

Cromatograma amostra: 22093/2013-1.0



Cromatograma amostra: 22094/2013-1.0

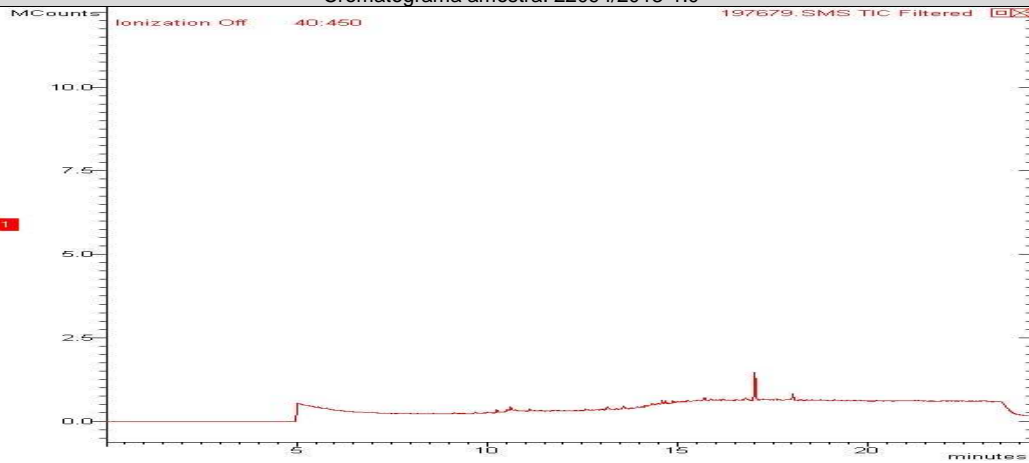

Cromatograma amostra: 22095/2013-1.0

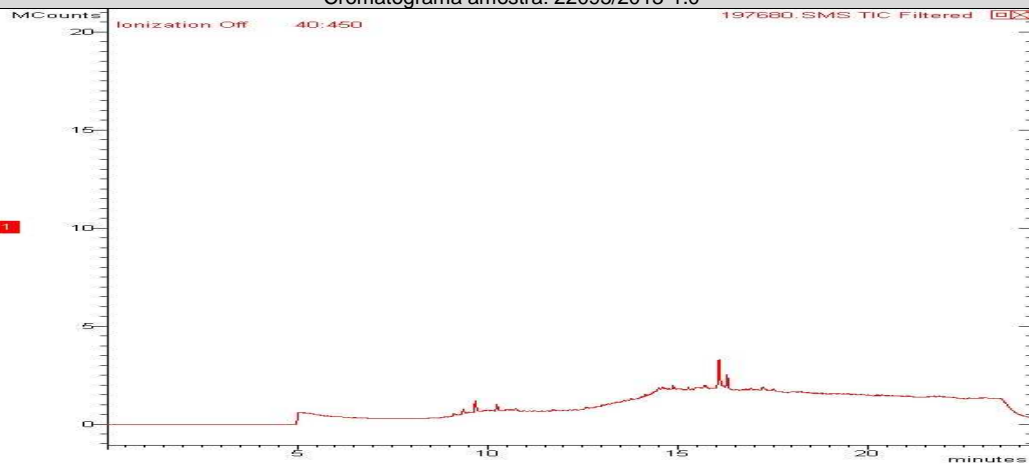

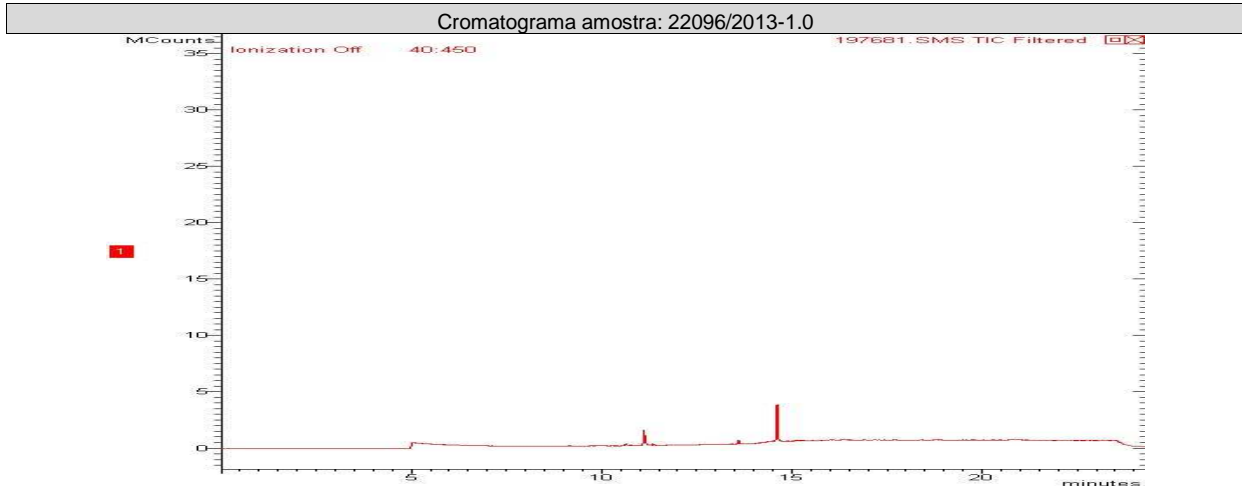

**CONTROLE DE QUALIDADE ANALÍTICO DAS AMOSTRAS**

**Recuperação BTEX**

Parâmetros	Unidade	LQ	22093/2013-1.0	22096/2013-1.0	22095/2013-1.0	22094/2013-1.0		
Tolueno-d8 (Surrogate)	%	---	100	100	100	100		
p-Bromofluorbenzeno (Surrogate)	%	---	---	---	---	---		

**Recuperação PAH - Solo (Hidrocarbonetos poliaromáticos)**

Parâmetros	Unidade	LQ	22096/2013-1.0	22095/2013-1.0	22094/2013-1.0	22093/2013-1.0		
p-Terfenila-d14 (Surrogate)	%	---	70	70	69	69		

**Branco BTEX (Amostra Sólida)**

Parâmetro	Unidade	Resultados	ID da corrida analítica
Benzeno	mg/kg	N.D.	5449/2013
Etilbenzeno	mg/kg	N.D.	5449/2013
p-Bromofluorbenzeno (Surrogate)	%	---	5449/2013
Tolueno	mg/kg	N.D.	5449/2013
Tolueno-d8 (Surrogate)	%	100	5449/2013
Xilenos	mg/kg	N.D.	5449/2013

**LCS Voláteis**

Parâmetro	Unidade	Resultados	Faixa Aceitável de Recuperação	ID da corrida analítica
Benzeno	%	113	70 - 130	5449/2013
Tolueno	%	90	70 - 130	5449/2013



Branco PAH (Amostra Sólida) mg/Kg				
Parâmetro	Unidade	Resultados	ID da corrida analítica	
Acenafteno	mg/kg	N.D.	5119/2013	
Acenaftileno	mg/kg	N.D.	5119/2013	
Antraceno	mg/kg	N.D.	5119/2013	
Benzo(a)antraceno	mg/kg	N.D.	5119/2013	
Benzo(a)pireno	mg/kg	N.D.	5119/2013	
Benzo(b)fluoranteno	mg/kg	N.D.	5119/2013	
Benzo(k)fluoranteno	mg/kg	N.D.	5119/2013	
Criseno	mg/kg	N.D.	5119/2013	
Dibenzo(a,h)antraceno	mg/kg	N.D.	5119/2013	
Fenantreno	mg/kg	N.D.	5119/2013	
Fluoranteno	mg/kg	N.D.	5119/2013	
Fluoreno	mg/kg	N.D.	5119/2013	
Indeno(1,2,3-cd)pireno	mg/kg	N.D.	5119/2013	
Naftaleno	mg/kg	N.D.	5119/2013	
Pireno	mg/kg	N.D.	5119/2013	
LCS PAH				
Parâmetro	Unidade	Resultados	Faixa Aceitável de Recuperação	ID da corrida analítica
Acenafteno	%	69	45 - 140	5119/2013
Acenaftileno	%	71	45 - 140	5119/2013
Antraceno	%	70	45 - 140	5119/2013
Benzo(k)fluoranteno	%	68	45 - 140	5119/2013
Fenantreno	%	66	45 - 140	5119/2013
Fluoreno	%	71	45 - 140	5119/2013
Naftaleno	%	65	45 - 140	5119/2013
Pireno	%	65	45 - 140	5119/2013

## REFERÊNCIAS METODOLÓGICAS

Semi-Voláteis: USEPA SW 846 - 8270 - Semi-Volatile Organic Compounds by Gas Chromatography/Mass Spectrometry (GC/MS)

Umidade e/ou Percentual de massa sólida: Manual de métodos de análises de solo - 2ª edição - 1997 - EM BRAPA

Voláteis: USEPA SW 846 - 8260 - Volatile Organic Compounds by Gas Chromatography/Mass Spectrometry (GC/MS)



**OBSERVAÇÕES GERAIS**

- Os resultados referem-se somente à amostra analisada.
- Este Relatório de Ensaio só pode ser reproduzido por inteiro e sem nenhuma alteração e com a aprovação por escrito da Oceanus-Hidroquímica.
- As amostras são coletadas e preservadas seguindo as normas padronizadas SMEWW 21<sup>st</sup> e USEPA .
- \* Serviço Terceirizado
- Abreviações:

ABNT = Associação Brasileira de Normas Técnicas

BTEX = Benzeno, Tolueno, Etilbenzeno e Xileno

ID = Identificação

LCS = Laboratory Control Sample

LD = Limite de Detecção

LQ = Limite de Quantificação

NA = Não Aplicável

ND = Não Detectável

NO = Não Objetável

NBR = Norma Brasileira

PAH = Polycyclic aromatic hydrocarbons

PCB = Polychlorinated Biphenyls

SMEWW = Standard Methods for the Examination of Water and Wastewater - 21<sup>st</sup> Edition - 2005

USEPA = United States Environmental Protection Agency

TPH = Total Petroleum Hydrocarbons.

Os dados da amostra fornecidos são de responsabilidade do solicitante.

**RESPONSÁVEIS**

Relatório emitido por: Vania Pimentel  
Relatório revisado por: Adilson Hermano, Paulo Vitor

Responsável técnico:

Dr Ronaldo Leão  
Responsável Técnico  
CRBio-02339/85.

Data de emissão do laudo: Rio de Janeiro, 30 de setembro de 2013



**LISTA DE VERIFICAÇÃO DE RECEBIMENTO DE AMOSTRAS**

**Nº da Amostra: 22093/2013-1.0**

Cliente: CSM - Consultoria em Saneamento e Meio Ambiente	
Data de recebimento: 16/09/2013	
Código: 197678	Identificação da Amostra: MATTAR E MATTAR AUTO POSTO LTDA-PM08

Amostra acondicionada adequadamente?	Sim
Caixa ou embalagem das amostras está fechada e não apresenta sinais de violação?	Sim
Os frascos ou embalagens contendo diretamente as amostras estão íntegros?	Sim
Os rótulos e cadeia de custódia identificam as amostras?	Sim
A cadeia de custódia coincide com a proposta comercial?	Sim
Termômetro utilizado	TI-007
Amostra está dentro da validade para todos os parâmetros?	Sim
Os frascos de VOC/BTEX estavam isentos de bolhas?	Sim
Há quantidade de amostra suficiente para todas as análises?	Sim
Os frascos eram apropriados para o tipo de análise?	Sim

As irregularidades de recebimento foram notificadas? Notificação enviada para: _____ Data: _____
---

Comentários:
--------------

Responsável pelo recebimento: Michelle Costa
--

**Nº da Amostra: 22094/ 2013-1.0**

Cliente: CSM - Consultoria em Saneamento e Meio Ambiente	
Data de recebimento: 16/09/2013	
Código: 197679	Identificação da Amostra: MATTAR E MATTAR AUTO POSTO LTDA-PM09

Amostra acondicionada adequadamente?	Sim
Caixa ou embalagem das amostras está fechada e não apresenta sinais de violação?	Sim
Os frascos ou embalagens contendo diretamente as amostras estão íntegros?	Sim
Os rótulos e cadeia de custódia identificam as amostras?	Sim
A cadeia de custódia coincide com a proposta comercial?	Sim
Termômetro utilizado	TI-007
Amostra está dentro da validade para todos os parâmetros?	Sim
Os frascos de VOC/BTEX estavam isentos de bolhas?	Sim
Há quantidade de amostra suficiente para todas as análises?	Sim
Os frascos eram apropriados para o tipo de análise?	Sim

As irregularidades de recebimento foram notificadas? Notificação enviada para: _____ Data: _____
---

Comentários:
--------------

Responsável pelo recebimento: Michelle Costa
--





**Nº da Amostra: 22095/2013-1.0**

Cliente: CSM - Consultoria em Saneamento e Meio Ambiente	
Data de recebimento: 16/09/2013	
Código: 197680	Identificação da Amostra: MATTAR E MATTAR AUTO POSTO LTDA-PM10

Amostra acondicionada adequadamente?	Sim
Caixa ou embalagem das amostras está fechada e não apresenta sinais de violação?	Sim
Os frascos ou embalagens contendo diretamente as amostras estão íntegros?	Sim
Os rótulos e cadeia de custódia identificam as amostras?	Sim
A cadeia de custódia coincide com a proposta comercial?	Sim
Termômetro utilizado	TI-007
Amostra está dentro da validade para todos os parâmetros?	Sim
Há quantidade de amostra suficiente para todas as análises?	Sim
Os frascos eram apropriados para o tipo de análise?	Sim

As irregularidades de recebimento foram notificadas?  
Notificação enviada para: \_\_\_\_\_ Data: \_\_\_\_\_

Comentários:

Responsável pelo recebimento: Michelle Costa

**Nº da Amostra: 22096/2013-1.0**

Cliente: CSM - Consultoria em Saneamento e Meio Ambiente	
Data de recebimento: 16/09/2013	
Código: 197681	Identificação da Amostra: MATTAR E MATTAR AUTO POSTO LTDA-PM11

Amostra acondicionada adequadamente?	Sim
Caixa ou embalagem das amostras está fechada e não apresenta sinais de violação?	Sim
Os frascos ou embalagens contendo diretamente as amostras estão íntegros?	Sim
Os rótulos e cadeia de custódia identificam as amostras?	Sim
A cadeia de custódia coincide com a proposta comercial?	Sim
Termômetro utilizado	TI-007
Amostra está dentro da validade para todos os parâmetros?	Sim
Há quantidade de amostra suficiente para todas as análises?	Sim
Os frascos eram apropriados para o tipo de análise?	Sim

As irregularidades de recebimento foram notificadas?  
Notificação enviada para: \_\_\_\_\_ Data: \_\_\_\_\_

Comentários:

Responsável pelo recebimento: Michelle Costa



Grupo - SOLO -> 4136/13  
AGUA -> 4138/13

Cadeia de Custódia

Centro de Biologia Experimental Oceanus  
Rua Almirante Cochrane, nº 37 - Tijuca  
CEP. 20.550-040 - Rio de Janeiro - RJ  
Telefone: (21) 2567-0819 - Fax: (21) 2567-3871



Cliente Laboratório Oceanus: CSM - Consultoria Em Saneamento e Meio Ambiente Ltda. Ref. Proposta: Nº 268/13  
Gerente do Projeto: Ricardo Pinto Telefone: (21) 2797-2557

Responsável pela Coleta: Gláucio E-mail: Mattar e Mattar Auto Posto Ltda.

Data	Hora	Identificação da Amostra	Nº do Cliente*	Matriz	Número de Frascos	Parâmetros Para Análise			Observações
						BTEX	PAHs		
12/09/2013		PM-08 /		SOLO	1	X	X		197678 - 22093
12/09/2013		PM-09 /		SOLO	1	X	X		197679 - 22094
13/09/2013		PM-10 /		SOLO	1	X	X		197680 - 22095
13/09/2013		PM-11 /		SOLO	1	X	X		197681 - 22096
13/09/2013		PM-08 /		ÁGUA	2	X	X		202010 - 22097
13/09/2013		PM-09 /		ÁGUA	2	X	X		202011 - 22098
13/09/2013		PM-10 /		ÁGUA	2	X	X		202012
13/09/2013		PM-11 /		ÁGUA	2	X	X		202013

\* Uso exclusivo do Laboratório Oceanus

Enviado por:  
Recebido por:  
Observações:

Data: \_\_\_\_\_ Hora: \_\_\_\_\_  
Data: \_\_\_\_\_ Hora: \_\_\_\_\_

Transporte: ( X ) Cliente ( ) Outros  
Temperatura no recebimento: 4,0 °C

Hidroquímica Engenharia  
Laboratórios LTDA.  
CNPJ: 42.134.730/0001-98  
Tel: 2299-1000  
Recebido dia 16/09/13  
Michelle Osh