



## RELATÓRIO DE ENSAIO: 4146/2013

DADOS REFERENTES AO CLIENTE	
<b>Empresa Solicitante:</b>	CSM - Consultoria em Saneamento e Meio Ambiente
<b>Endereço:</b>	Rua Crispim, 56
<b>Bairro:</b>	Centro - Mesquita
<b>Cidade:</b>	Rio de Janeiro
<b>UF:</b>	RJ
<b>CEP:</b>	26.235-330
<b>Nome do Solicitante:</b>	Leonardo
<b>Telefone para contato:</b>	2796-4535
<b>Email para contato:</b>	analises@grupoambientalbrasil.com.br
<b>Processo Comercial:</b>	268/2013

IDENTIFICAÇÃO DAS AMOSTRAS				
Nº. da amostra	Referência Oceanus	Referência do cliente	Data de Coleta	Data de Recebimento
22114/2013-1.0	202006	POSTO DE GASOLINA DINNEI - PM-01	16/09/2013 12:00:00	16/9/2013
22117/2013-1.0	202007	POSTO DE GASOLINA DINNEI - PM-02	16/09/2013 12:15:00	16/9/2013
22118/2013-1.0	202008	POSTO DE GASOLINA DINNEI - PM-03	16/09/2013 12:32:00	16/9/2013
22119/2013-1.0	202768	POSTO DE GASOLINA DINNEI - PM-04	16/09/2013 12:49:00	16/9/2013
22120/2013-1.0	202769	POSTO DE GASOLINA DINNEI - PM-05	16/09/2013 13:05:00	16/9/2013

<b>Matriz</b>	Líquida	<b>Tipo de Coleta</b>	Simplex
<b>Temperatura de recebimento (°C)</b>	3,0	<b>Tipo de Amostra</b>	Água Subterrânea
<b>Coletor</b>	Cliente	<b>Informações Relevantes</b>	Análises realizadas pelo Laboratório Hidroquímica

RESULTADOS ANALÍTICOS DAS AMOSTRAS
Legislação ou Norma: DZ - 1841 - Valores de intervenção para águas subterrâneas

BTEX
Início dos Ensaios: 16/09/2013

Parâmetros	Unidade	22114/2013-1.0	22117/2013-1.0	22118/2013-1.0	LQ	LD	Incerteza	DZ - 1841 - Valores de intervenção para águas subterrâneas
Benzeno	µg/L	< 1	< 1	< 1	1,00	0,30	±0,5	5
Etilbenzeno	µg/L	2,72	< 1	2,47	1,00	0,30	±0,5	200
Tolueno	µg/L	< 1	< 1	1,48	1,00	0,30	±0,5	170
Xilenos	µg/L	< 1	< 1	< 1	1,00	0,30	±0,5	300



Parâmetros	Unidade	22119/2013-1.0	22120/2013-1.0		LQ	LD	Incerteza	DZ - 1841 - Valores de intervenção para águas subterrâneas
Benzeno	µg/L	< 1	< 1		1,00	0,30	±0,5	5
Etilbenzeno	µg/L	< 1	< 1		1,00	0,30	±0,5	200
Tolueno	µg/L	< 1	1,90		1,00	0,30	±0,5	170
Xilenos	µg/L	< 1	< 1		1,00	0,30	±0,5	300

**CROMATOGRAMAS**

Cromatograma amostra: 22114/2013-1.0

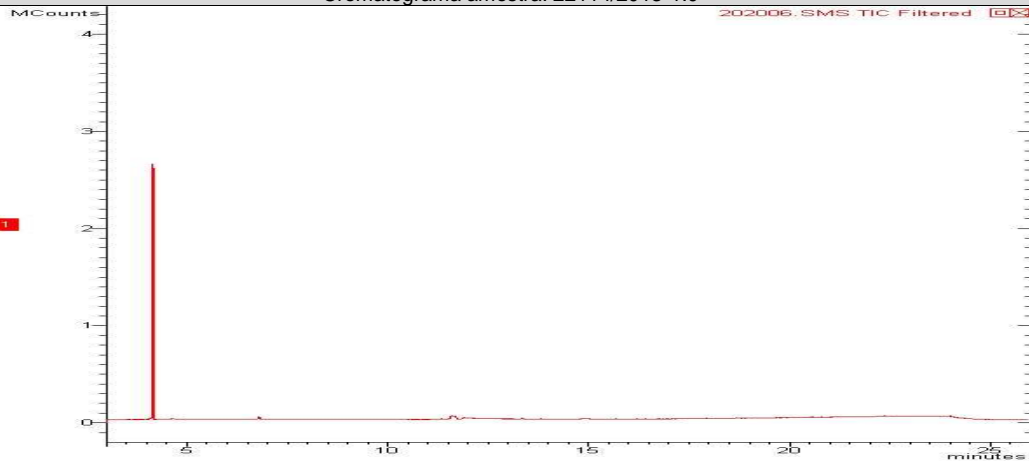

Cromatograma amostra: 22117/2013-1.0

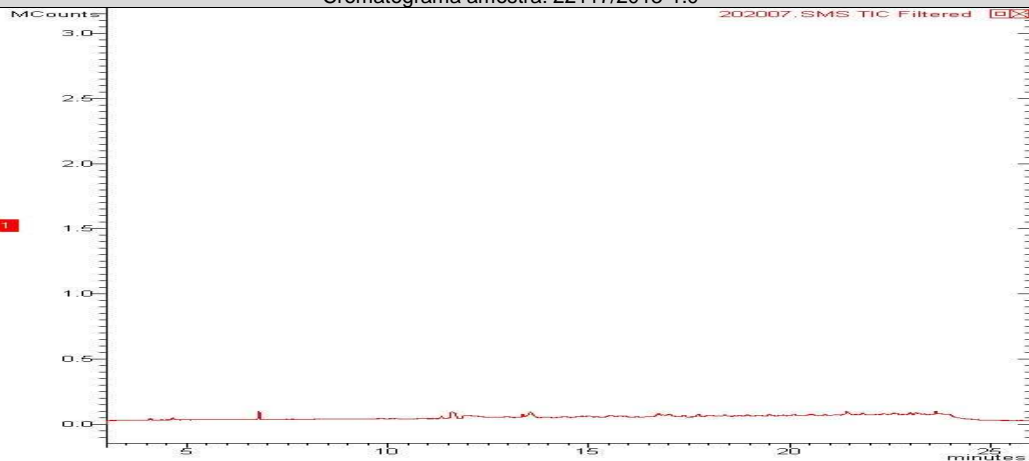



Cromatograma amostra: 22118/2013-1.0

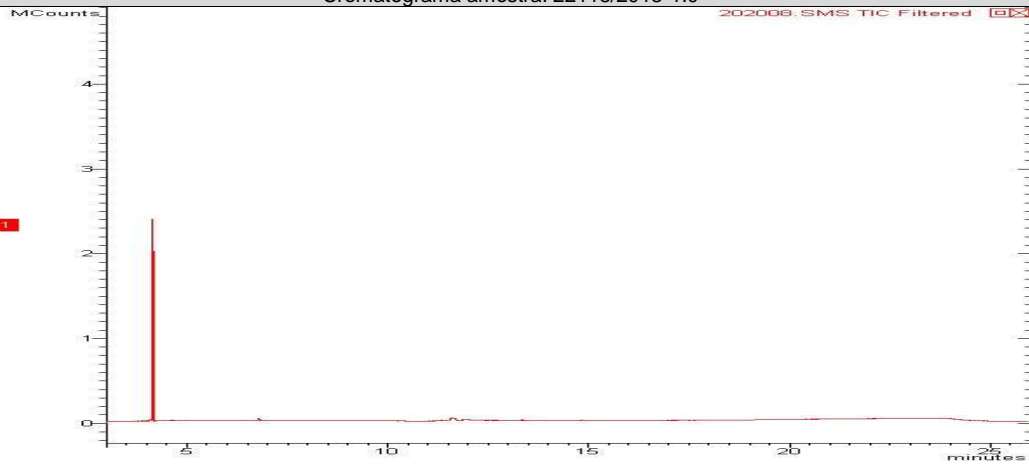

Cromatograma amostra: 22119/2013-1.0

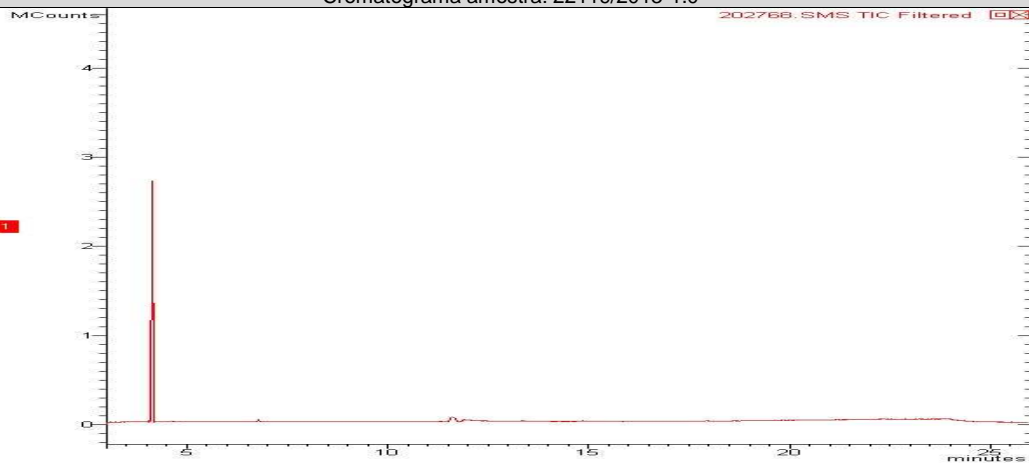

Cromatograma amostra: 22120/2013-1.0

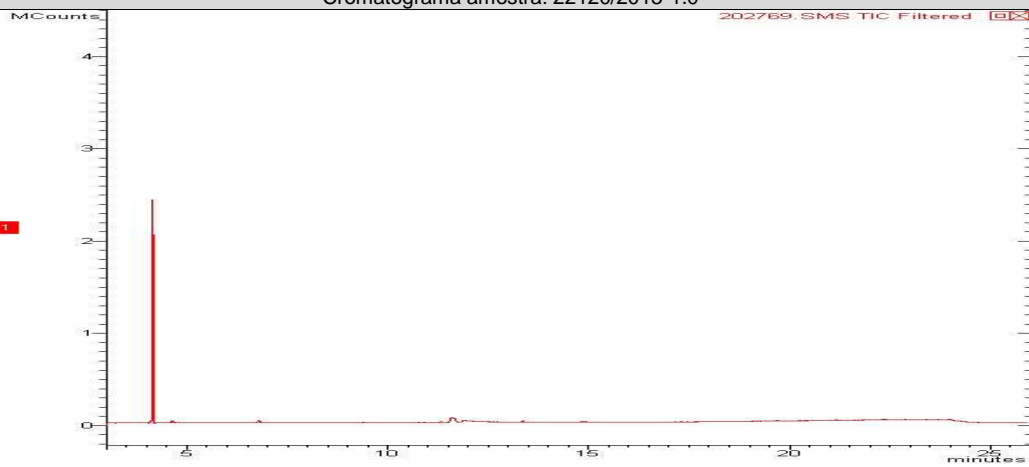

**TPH Total (C8 - C40)**

Início dos Ensaios: 16/09/2013

Parâmetros	Unidade	22114/2013-1.0	22117/2013-1.0	22118/2013-1.0	LQ	LD	Incerteza	DZ - 1841 - Valores de intervenção para águas subterrâneas
TPH Total (C8 - C40)	ug/L	457,00	86540,00	< 200	200,0	35,65	±10	600

Parâmetros	Unidade	22119/2013-1.0	22120/2013-1.0		LQ	LD	Incerteza	DZ - 1841 - Valores de intervenção para águas subterrâneas
TPH Total (C8 - C40)	ug/L	276,00	< 200		200,0	35,65	±10	600

**CROMATOGRAMAS**

Cromatograma amostra: 22114/2013-1.0

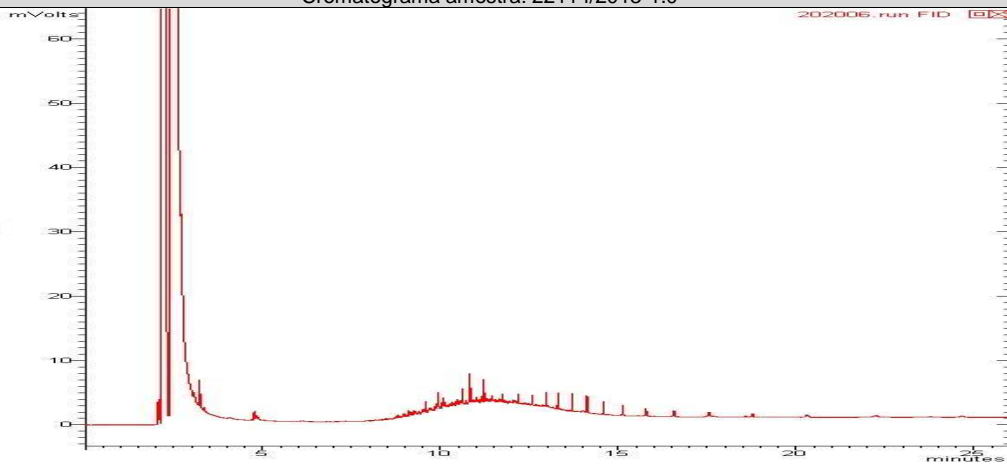

Cromatograma amostra: 22117/2013-1.0

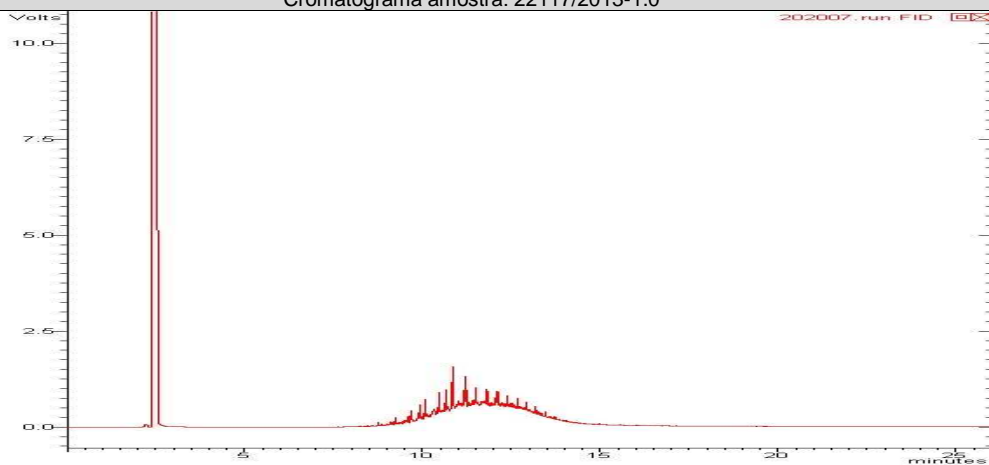



Cromatograma amostra: 22118/2013-1.0

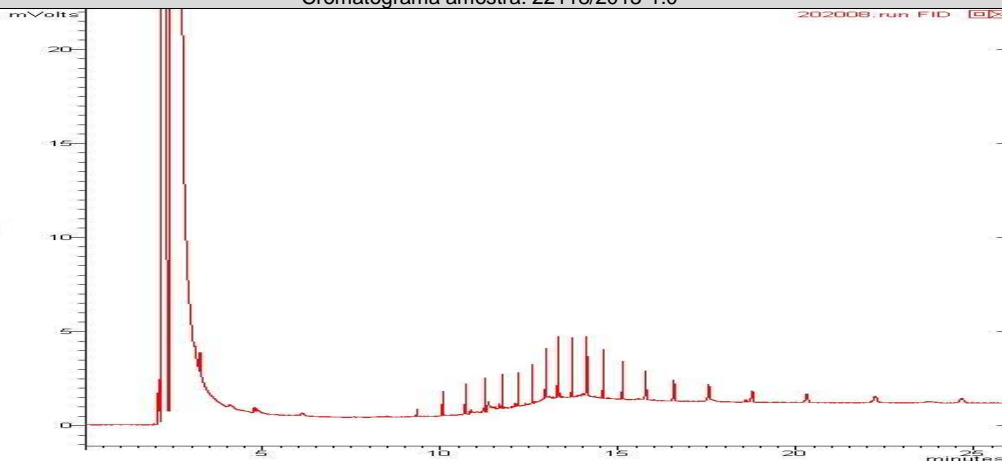

Cromatograma amostra: 22119/2013-1.0

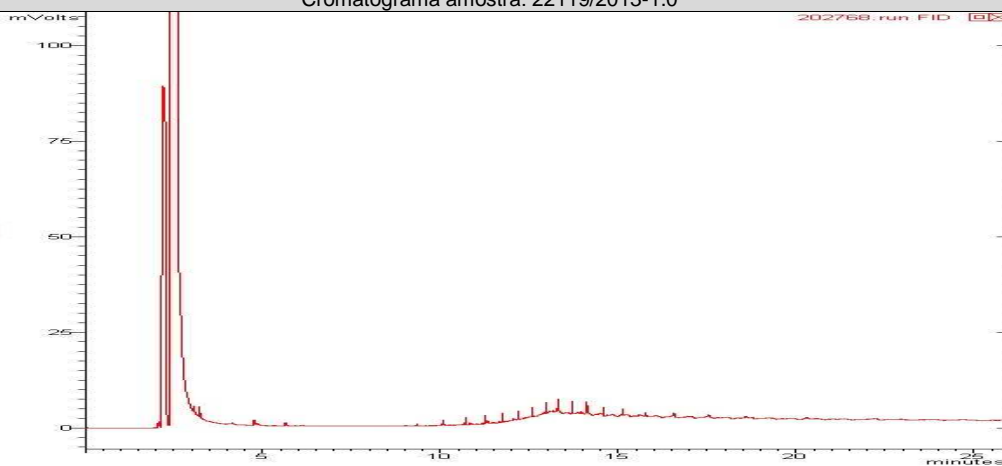

Cromatograma amostra: 22120/2013-1.0

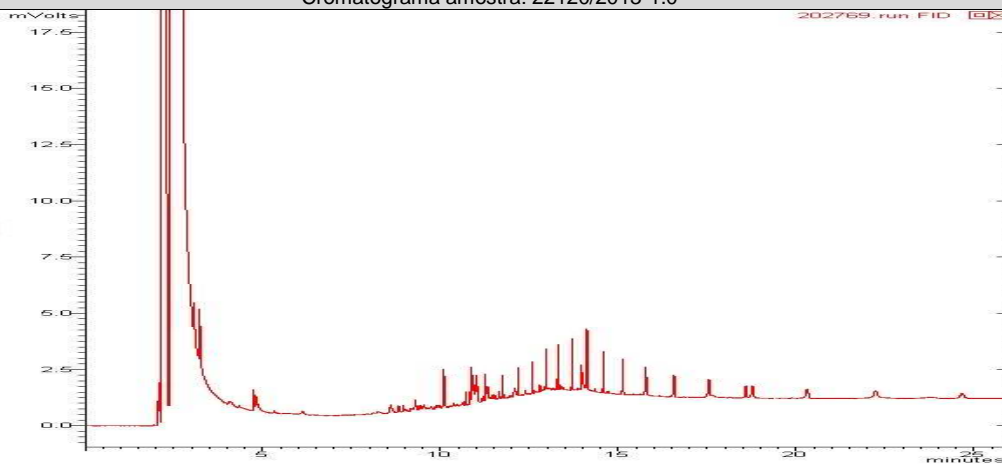

**PAH**

Início dos Ensaios: 16/09/2013

Parâmetros	Unidade	22114/2013-1.0	22117/2013-1.0	22118/2013-1.0	LQ	LD	Incerteza	DZ - 1841 - Valores de intervenção para águas subterrâneas
Antraceno	µg/L	< 0,018	< 0,018	< 0,018	0,018	0,006	± 0,1	5,0
Benzo(a)antraceno	µg/L	< 0,018	< 0,018	< 0,018	0,018	0,006	± 0,1	0,5
Benzo(a)pireno	µg/L	< 0,018	< 0,018	< 0,018	0,018	0,006	± 0,1	0,7
Benzo(g,h,i)perileno	µg/L	< 0,018	< 0,018	< 0,018	0,018	0,006	± 0,1	0,05
Benzo(k)fluoranteno	µg/L	< 0,018	< 0,018	< 0,018	0,018	0,006	± 0,1	0,05
Criseno	µg/L	< 0,018	< 0,018	< 0,018	0,018	0,006	± 0,1	0,05
Fenantreno	µg/L	< 0,018	< 0,018	< 0,018	0,018	0,006	± 0,1	5,0
Fluoranteno	µg/L	< 0,018	< 0,018	< 0,018	0,018	0,006	± 0,1	1,0
Indeno(1,2,3-cd)pireno	µg/L	< 0,018	< 0,018	< 0,018	0,018	0,006	± 0,1	0,05
Naftaleno	µg/L	< 0,018	< 0,018	< 0,018	0,018	0,006	± 0,1	70,0

Parâmetros	Unidade	22119/2013-1.0	22120/2013-1.0		LQ	LD	Incerteza	DZ - 1841 - Valores de intervenção para águas subterrâneas
Antraceno	µg/L	< 0,018	< 0,018		0,018	0,006	± 0,1	5,0
Benzo(a)antraceno	µg/L	< 0,018	< 0,018		0,018	0,006	± 0,1	0,5
Benzo(a)pireno	µg/L	< 0,018	< 0,018		0,018	0,006	± 0,1	0,7
Benzo(g,h,i)perileno	µg/L	< 0,018	< 0,018		0,018	0,006	± 0,1	0,05
Benzo(k)fluoranteno	µg/L	< 0,018	< 0,018		0,018	0,006	± 0,1	0,05
Criseno	µg/L	< 0,018	< 0,018		0,018	0,006	± 0,1	0,05
Fenantreno	µg/L	< 0,018	< 0,018		0,018	0,006	± 0,1	5,0
Fluoranteno	µg/L	< 0,018	< 0,018		0,018	0,006	± 0,1	1,0
Indeno(1,2,3-cd)pireno	µg/L	< 0,018	< 0,018		0,018	0,006	± 0,1	0,05
Naftaleno	µg/L	< 0,018	< 0,018		0,018	0,006	± 0,1	70,0

**CROMATOGRAMAS**

Cromatograma amostra: 22114/2013-1.0

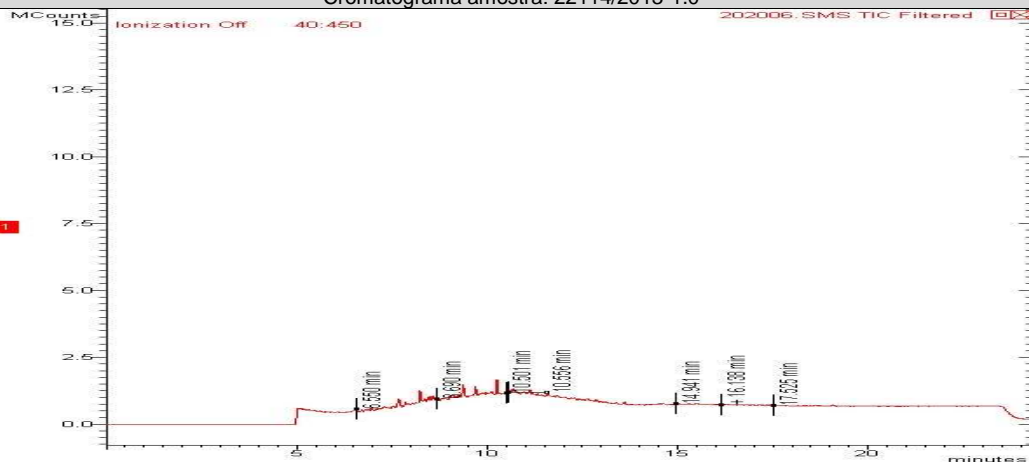



Cromatograma amostra: 22117/2013-1.0

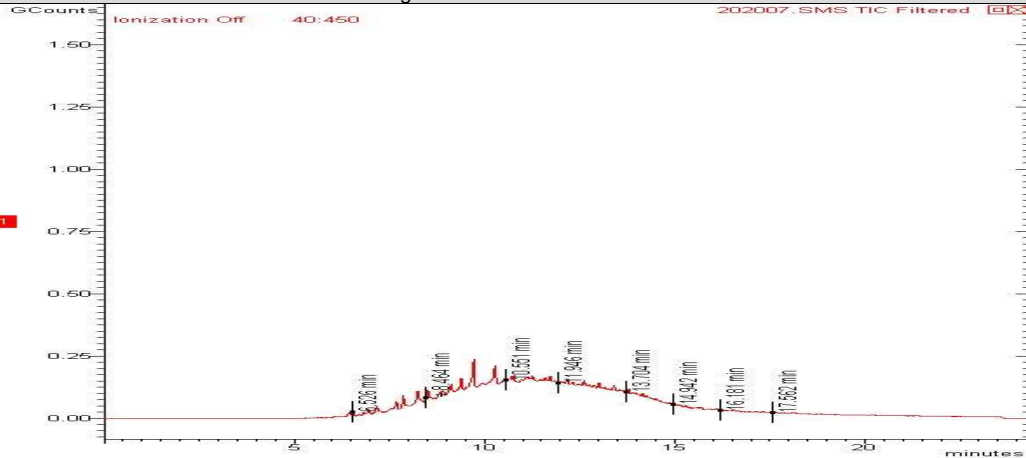

Cromatograma amostra: 22118/2013-1.0

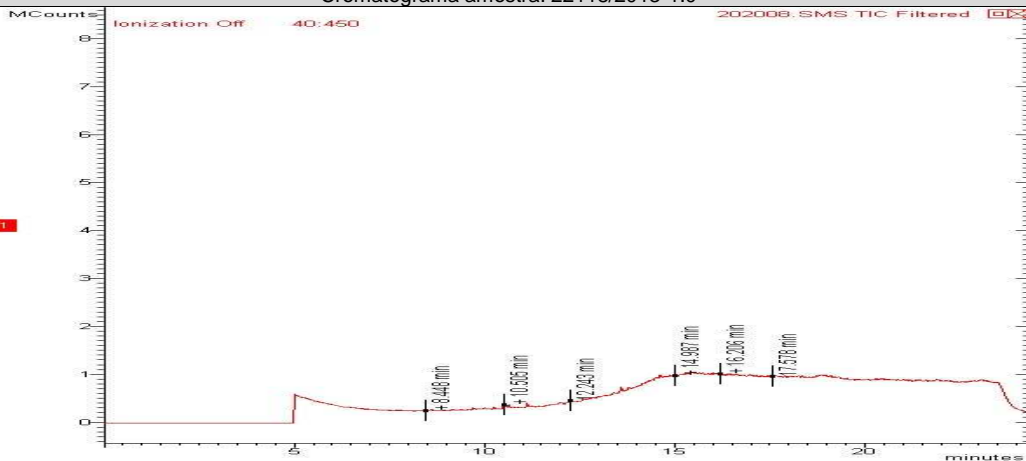

Cromatograma amostra: 22119/2013-1.0

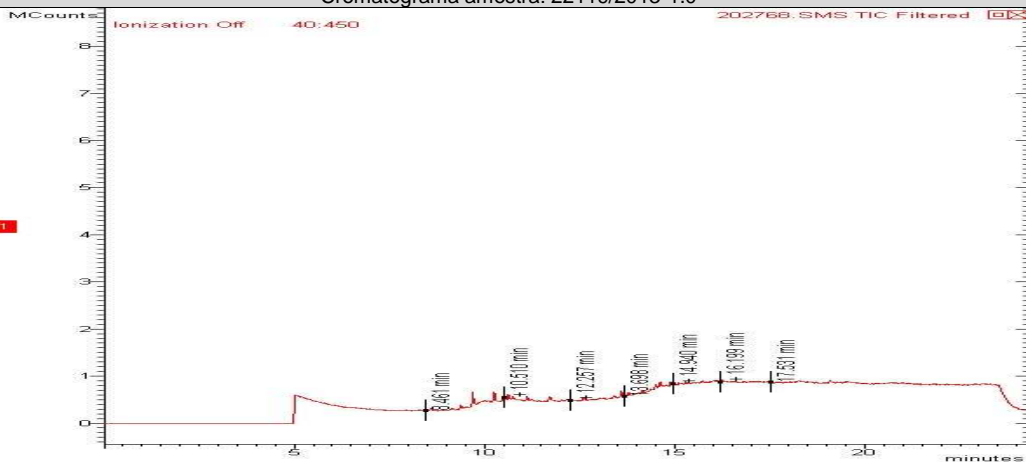

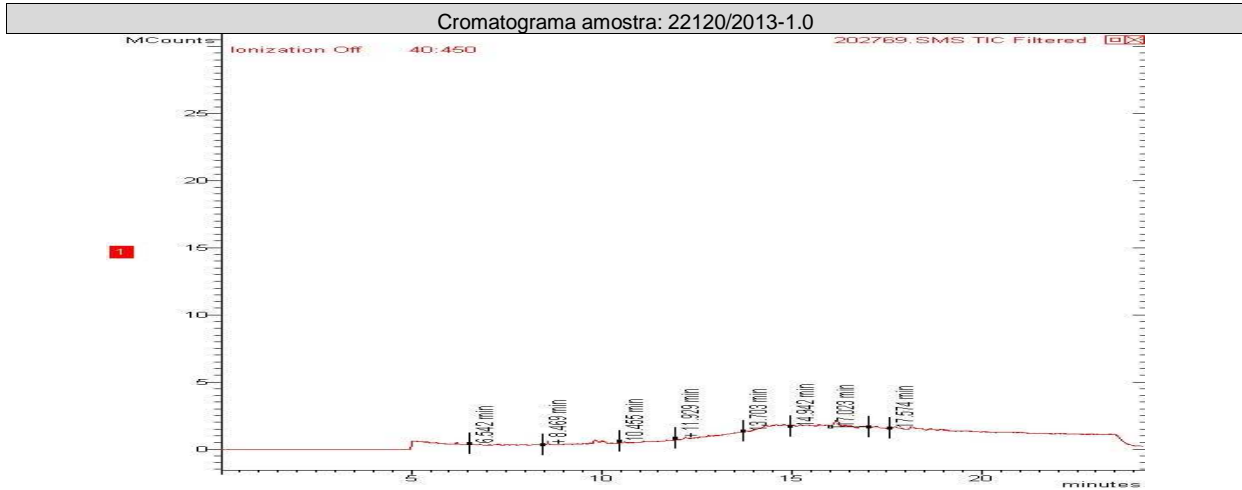

## CONTROLE DE QUALIDADE ANALÍTICO DAS AMOSTRAS

### Recuperação BTEX

Parâmetros	Unidade	LQ	22114/2013-1.0	22120/2013-1.0	22119/2013-1.0	22118/2013-1.0	22117/2013-1.0
p-Bromofluorbenzeno (Surrogate)	%	---	---	---	---	---	---
Tolueno-d8 (Surrogate)	%	---	100	100	100	100	100

### Recuperação TPH Total (C8 - C40)

Parâmetros	Unidade	LQ	22114/2013-1.0	22117/2013-1.0	22118/2013-1.0	22119/2013-1.0	22120/2013-1.0
o-Terfenil (Surrogate)	%	---	100	100	100	100	100
5-alfa-androstano (Surrogate)	%	---	---	---	---	---	---

### Recuperação PAH

Parâmetros	Unidade	LQ	22120/2013-1.0	22119/2013-1.0	22118/2013-1.0	22117/2013-1.0	22114/2013-1.0
p-Terfenila-d14 (Surrogate)	%	--	70	69	72	70	75

### Branco BTEX

Parâmetro	Unidade	Resultados	ID da corrida analítica
Benzeno	µg/L	N.D.	5448/2013
Etilbenzeno	µg/L	N.D.	5448/2013
p-Bromofluorbenzeno (Surrogate)	%	---	5448/2013
Tolueno	µg/L	N.D.	5448/2013
Tolueno-d8 (Surrogate)	%	100	5448/2013
Xilenos	µg/L	N.D.	5448/2013





LCS Voláteis				
Parâmetro	Unidade	Resultados	Faixa Aceitável de Recuperação	ID da corrida analítica
Benzeno	%	108	70 - 130	5448/2013
Tolueno	%	113	70 - 130	5448/2013

Branco PAH			
Parâmetro	Unidade	Resultados	ID da corrida analítica
Antraceno	µg/L	N.D.	408/2013
Benzo(a)antraceno	µg/L	N.D.	408/2013
Benzo(a)pireno	µg/L	N.D.	408/2013
Benzo(g,h,i)perileno	µg/L	N.D.	408/2013
Benzo(k)fluoranteno	µg/L	N.D.	408/2013
Criseno	µg/L	N.D.	408/2013
Fenantreno	µg/L	N.D.	408/2013
Fluoranteno	µg/L	N.D.	408/2013
Indeno(1,2,3-cd)pireno	µg/L	N.D.	408/2013
Naftaleno	µg/L	N.D.	408/2013

LCS PAH				
Parâmetro	Unidade	Resultados	Faixa Aceitável de Recuperação	ID da corrida analítica
Antraceno	%	100	45 - 140	408/2013
Benzo(k)fluoranteno	%	100	45 - 140	408/2013
Fenantreno	%	100	45 - 140	408/2013
Naftaleno	%	100	45 - 140	408/2013

Branco TPH			
Parâmetro	Unidade	Resultados	ID da corrida analítica
o-Terfenil (Surrogate)	%	70	1743/2012
TPH Total (C8 - C40)	µg/L	N.D.	1743/2012

LCS TPH				
Parâmetro	Unidade	Resultados	Faixa Aceitável de Recuperação	ID da corrida analítica
TPH Total (C8 - C40)	%	74	45 - 140	1743/2012

## REFERÊNCIAS METODOLÓGICAS

Semi-Voláteis: USEPA SW 846 - 8270 - Semi-Volatile Organic Compounds by Gas Chromatography/Mass Spectrometry (GC/MS)

TPH: USEPA SWEWW 846 - 8015 - Total Petroleum Hydrocarbons by Gas Chromatography/Flame Ionization Detector (GC/FID)

Voláteis: USEPA SW 846 - 8260 - Volatile Organic Compounds by Gas Chromatography/Mass Spectrometry (GC/MS)



## OBSERVAÇÕES GERAIS

- Os resultados referem-se somente à amostra analisada.
- Este Relatório de Ensaio só pode ser reproduzido por inteiro e sem nenhuma alteração e com a aprovação por escrito da Oceanus-Hidroquímica.
- As amostras são coletadas e preservadas seguindo as normas padronizadas SMEWW 21<sup>st</sup> e USEPA .
- \* Serviço Terceirizado
- Abreviações:

ABNT = Associação Brasileira de Normas Técnicas

BTEX = Benzeno, Tolueno, Etilbenzeno e Xileno

ID = Identificação

LCS = Laboratory Control Sample

LD = Limite de Detecção

LQ = Limite de Quantificação

NA = Não Aplicável

ND = Não Detectável

NO = Não Objetável

NBR = Norma Brasileira

PAH = Polycyclic aromatic hydrocarbons

PCB = Polychlorinated Biphenyls

SMEWW = Standard Methods for the Examination of Water and Wastewater - 21<sup>st</sup> Edition - 2005

USEPA = United States Environmental Protection Agency

TPH = Total Petroleum Hydrocarbons.

Os dados da amostra fornecidos são de responsabilidade do solicitante.

## RESPONSÁVEIS

Relatório emitido por: Vania Pimentel

Relatório revisado por: Adilson Hermano

Responsável técnico:

Dr Ronaldo Leão  
Responsável Técnico  
CRBio-02339/85.

Data de emissão do laudo: Rio de Janeiro, 30 de setembro de 2013



**LISTA DE VERIFICAÇÃO DE RECEBIMENTO DE AMOSTRAS**

**Nº da Amostra: 22114/2013-1.0**

Cliente: CSM - Consultoria em Saneamento e Meio Ambiente	
Data de recebimento: 16/09/2013	
Código: 202006	Identificação da Amostra: POSTO DE GASOLINA DINNEI - PM-01

Amostra acondicionada adequadamente?	Sim
Caixa ou embalagem das amostras está fechada e não apresenta sinais de violação?	Sim
Os frascos ou embalagens contendo diretamente as amostras estão íntegros?	Sim
Os rótulos e cadeia de custódia identificam as amostras?	Sim
A cadeia de custódia coincide com a proposta comercial?	Sim
Termômetro utilizado	TI-007
Amostra está dentro da validade para todos os parâmetros?	Sim
Há quantidade de amostra suficiente para todas as análises?	Sim
Os frascos eram apropriados para o tipo de análise?	Sim

As irregularidades de recebimento foram notificadas?  
Notificação enviada para: \_\_\_\_\_ Data: \_\_\_\_\_

Comentários:

Responsável pelo recebimento: Michelle Costa

**Nº da Amostra: 22117/2013-1.0**

Cliente: CSM - Consultoria em Saneamento e Meio Ambiente	
Data de recebimento: 16/09/2013	
Código: 202007	Identificação da Amostra: POSTO DE GASOLINA DINNEI - PM-02

Amostra acondicionada adequadamente?	Sim
Caixa ou embalagem das amostras está fechada e não apresenta sinais de violação?	Sim
Os frascos ou embalagens contendo diretamente as amostras estão íntegros?	Sim
Os rótulos e cadeia de custódia identificam as amostras?	Sim
A cadeia de custódia coincide com a proposta comercial?	Sim
Termômetro utilizado	TI-007
Amostra está dentro da validade para todos os parâmetros?	Sim
Há quantidade de amostra suficiente para todas as análises?	Sim
Os frascos eram apropriados para o tipo de análise?	Sim

As irregularidades de recebimento foram notificadas?  
Notificação enviada para: \_\_\_\_\_ Data: \_\_\_\_\_

Comentários:

Responsável pelo recebimento: Michelle Costa



**Nº da Amostra: 22118/2013-1.0**

Cliente: CSM - Consultoria em Saneamento e Meio Ambiente	
Data de recebimento: 16/09/2013	
Código: 202008	Identificação da Amostra: POSTO DE GASOLINA DINNEI - PM-03

Amostra acondicionada adequadamente?	Sim
Caixa ou embalagem das amostras está fechada e não apresenta sinais de violação?	Sim
Os frascos ou embalagens contendo diretamente as amostras estão íntegros?	Sim
Os rótulos e cadeia de custódia identificam as amostras?	Sim
A cadeia de custódia coincide com a proposta comercial?	Sim
Termômetro utilizado	TI-007
Amostra está dentro da validade para todos os parâmetros?	Sim
Há quantidade de amostra suficiente para todas as análises?	Sim
Os frascos eram apropriados para o tipo de análise?	Sim

As irregularidades de recebimento foram notificadas? Notificação enviada para: _____ Data: _____
---

Comentários:
--------------

Responsável pelo recebimento: Michelle Costa
--

**Nº da Amostra: 22119/2013-1.0**

Cliente: CSM - Consultoria em Saneamento e Meio Ambiente	
Data de recebimento: 16/09/2013	
Código: 202768	Identificação da Amostra: POSTO DE GASOLINA DINNEI - PM-04

Amostra acondicionada adequadamente?	Sim
Caixa ou embalagem das amostras está fechada e não apresenta sinais de violação?	Sim
Os frascos ou embalagens contendo diretamente as amostras estão íntegros?	Sim
Os rótulos e cadeia de custódia identificam as amostras?	Sim
A cadeia de custódia coincide com a proposta comercial?	Sim
Termômetro utilizado	TI-007
Amostra está dentro da validade para todos os parâmetros?	Sim
Há quantidade de amostra suficiente para todas as análises?	Sim
Os frascos eram apropriados para o tipo de análise?	Sim

As irregularidades de recebimento foram notificadas? Notificação enviada para: _____ Data: _____
---

Comentários:
--------------

Responsável pelo recebimento: Michelle Costa
--



**Nº da Amostra: 22120/2013-1.0**

Cliente: CSM - Consultoria em Saneamento e Meio Ambiente	
Data de recebimento: 16/09/2013	
Código: 202769	Identificação da Amostra: POSTO DE GASOLINA DINNEI - PM-05

Amostra acondicionada adequadamente?	Sim
Caixa ou embalagem das amostras está fechada e não apresenta sinais de violação?	Sim
Os frascos ou embalagens contendo diretamente as amostras estão íntegros?	Sim
Os rótulos e cadeia de custódia identificam as amostras?	Sim
A cadeia de custódia coincide com a proposta comercial?	Sim
Termômetro utilizado	TI-007
Amostra está dentro da validade para todos os parâmetros?	Sim
Há quantidade de amostra suficiente para todas as análises?	Sim
Os frascos eram apropriados para o tipo de análise?	Sim

As irregularidades de recebimento foram notificadas?  
Notificação enviada para: \_\_\_\_\_ Data: \_\_\_\_\_

Comentários:

Responsável pelo recebimento: Michelle Costa

