



RELATÓRIO DE ENSAIO: 4259/2013

DADOS REFERENTES AO CLIENTE	
Empresa Solicitante:	CSM - Consultoria em Saneamento e Meio Ambiente
Endereço:	Rua Crispim, 56
Bairro:	Centro - Mesquita
Cidade:	Rio de Janeiro
UF:	RJ
CEP:	26.235-330
Nome do Solicitante:	Leonardo
Telefone para contato:	2796-4535
Email para contato:	analises@grupoambientalbrasil.com.br
Processo Comercial:	268/2013

IDENTIFICAÇÃO DAS AMOSTRAS				
Nº. da amostra	Referência Hidroquímica	Referência do cliente	Data de Coleta	Data de Recebimento
22750/2013-1.0	203718	Posto de Gasolina Manassés Ltda - PM - 01	20/09/2013	23/9/2013
22751/2013-1.0	203719	Posto de Gasolina Manassés Ltda - PM - 02	20/09/2013	23/9/2013
22753/2013-1.0	203720	Posto de Gasolina Manassés Ltda - PM - 03	20/09/2013	23/9/2013
22754/2013-1.0	203721	Posto de Gasolina Manassés Ltda - PM - 04	20/09/2013	23/9/2013

Matriz	Líquida	Tipo de Coleta	Simplex
Temperatura de recebimento (°C)	4,0	Tipo de Amostra	Água Subterrânea
Coletor	Cliente	Informações Relevantes	Análises realizadas pelo Laboratório Hidroquímica

RESULTADOS ANALÍTICOS DAS AMOSTRAS
Legislação ou Norma: Sem Comparativo

BTEX
Início dos Ensaios: 23/09/2013

Parâmetros	Unidade	22750/2013-1.0	22751/2013-1.0	22753/2013-1.0	22754/2013-1.0	LQ	LD	Incerteza	DZ - 1841 - Valores de intervenção para águas subterrâneas
Benzeno	µg/L	< 1	< 1	< 1	< 1	1,00	0,30	±0,5	5
Etilbenzeno	µg/L	< 1	< 1	< 1	< 1	1,00	0,30	±0,5	200
Tolueno	µg/L	< 1	< 1	< 1	< 1	1,00	0,30	±0,5	170
Xilenos	µg/L	< 1	< 1	< 1	< 1	1,00	0,30	±0,5	300



CROMATOGRAMAS

Cromatograma amostra: 22750/2013-1.0

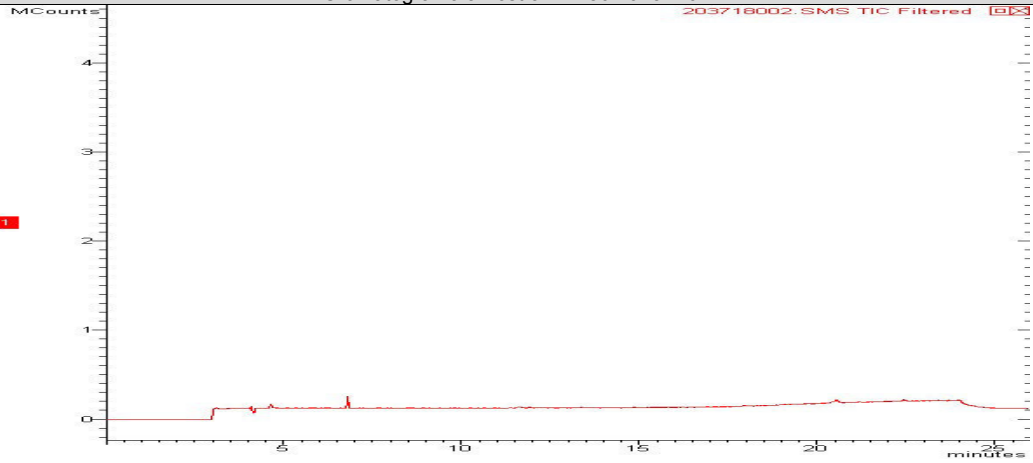

Cromatograma amostra: 22751/2013-1.0

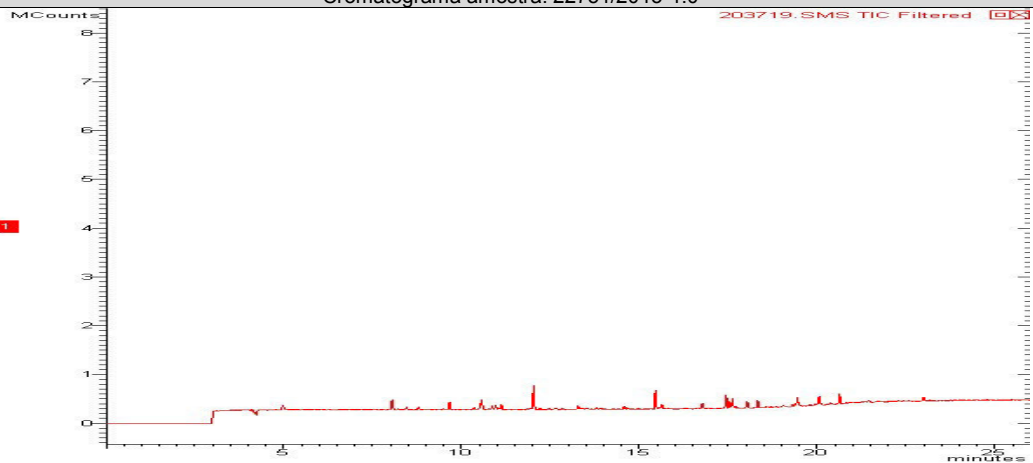

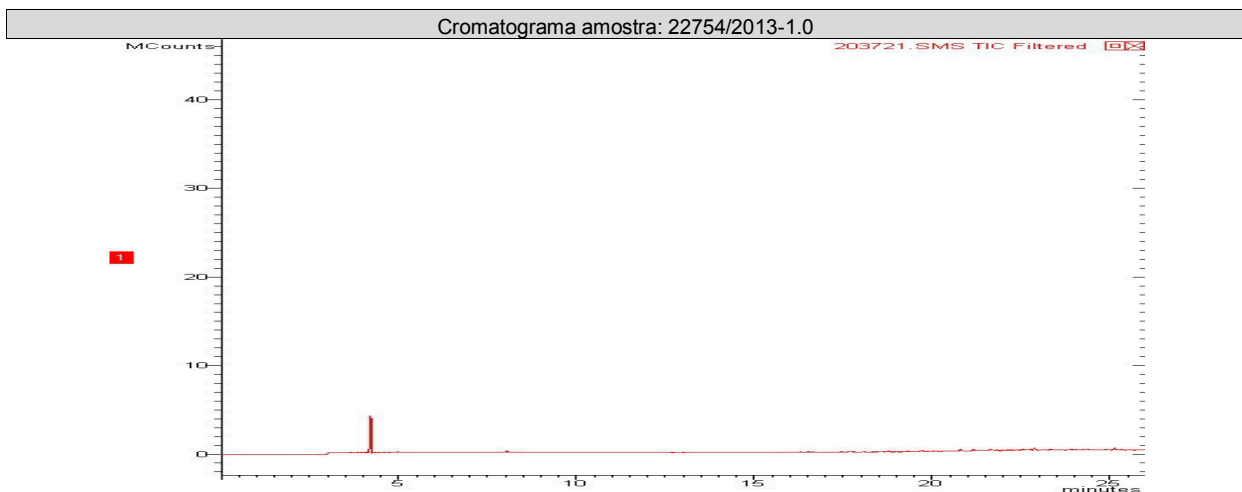
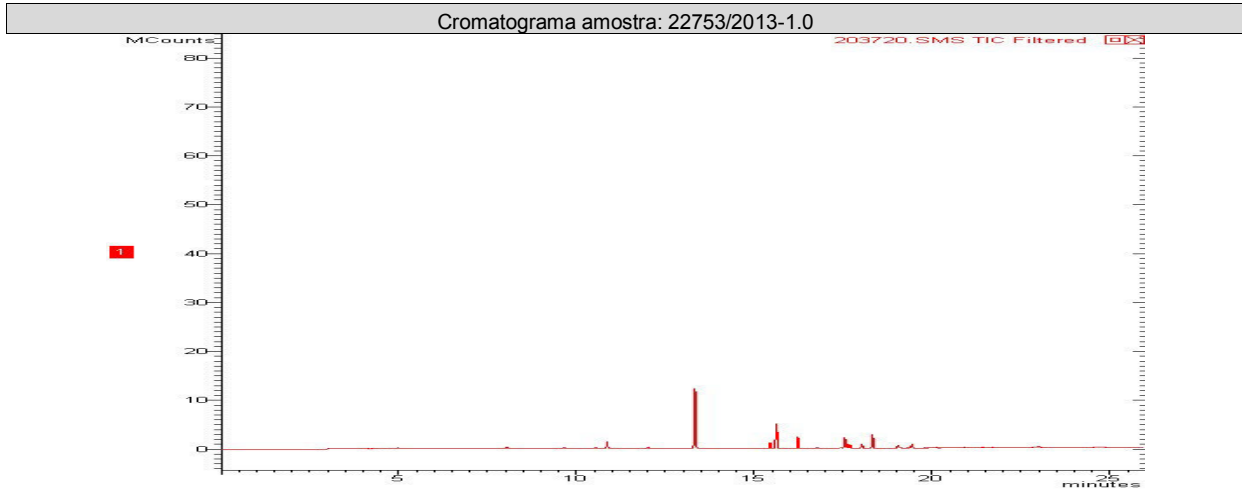

PAH

Início dos Ensaios: 23/09/2013

Parâmetros	Unidade	22750/20 13-1.0	22751/20 13-1.0	22753/20 13-1.0	22754/20 13-1.0	LQ	LD	Incerteza	DZ - 1841 - Valores de intervenção para águas subterrâneas
Antraceno	µg/L	< 0,018	< 0,018	< 0,018	< 0,018	0,018	0,006	± 0,1	5,0
Benzo(a)antraceno	µg/L	< 0,018	< 0,018	< 0,018	< 0,018	0,018	0,006	± 0,1	0,5
Benzo(a)pireno	µg/L	< 0,018	< 0,018	< 0,018	< 0,018	0,018	0,006	± 0,1	0,7
Benzo(g,h,i)perileno	µg/L	< 0,018	< 0,018	< 0,018	< 0,018	0,018	0,006	± 0,1	0,05
Benzo(k)fluoranteno	µg/L	< 0,018	< 0,018	< 0,018	< 0,018	0,018	0,006	± 0,1	0,05
Criseno	µg/L	< 0,018	< 0,018	< 0,018	< 0,018	0,018	0,006	± 0,1	0,05
Fenantreno	µg/L	< 0,018	< 0,018	< 0,018	< 0,018	0,018	0,006	± 0,1	5,0
Fluoranteno	µg/L	< 0,018	< 0,018	< 0,018	< 0,018	0,018	0,006	± 0,1	1,0
Indeno(1,2,3- cd)pireno	µg/L	< 0,018	< 0,018	< 0,018	< 0,018	0,018	0,006	± 0,1	0,05
Naftaleno	µg/L	< 0,018	< 0,018	< 0,018	< 0,018	0,018	0,006	± 0,1	70,0



CROMATOGRAMAS

Cromatograma amostra: 22750/2013-1.0

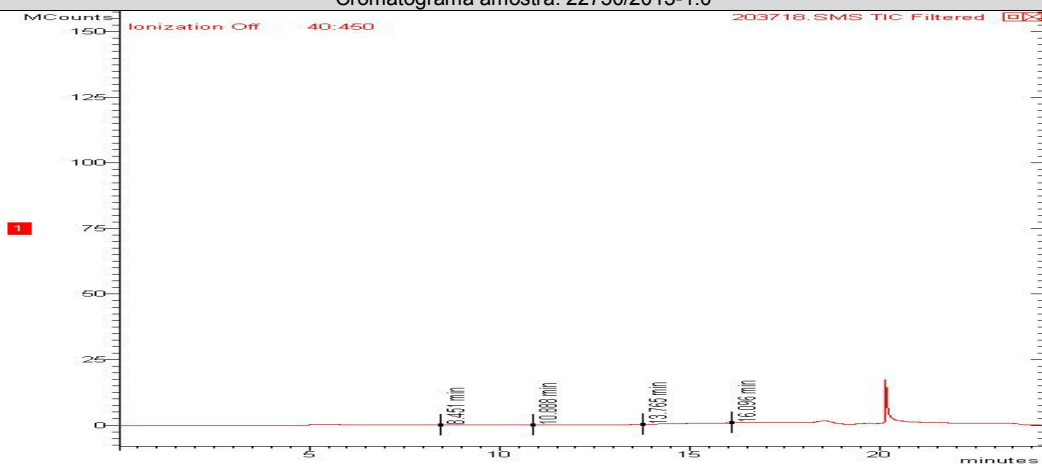

Cromatograma amostra: 22751/2013-1.0

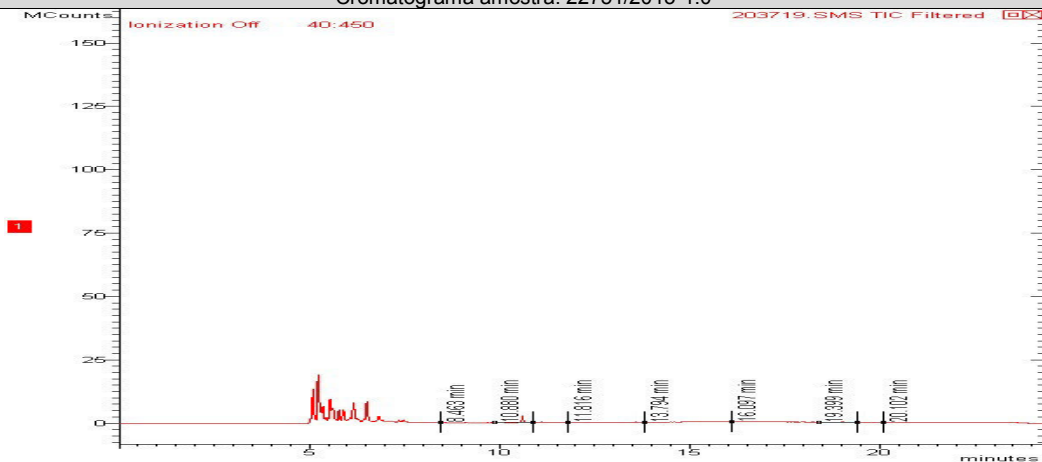

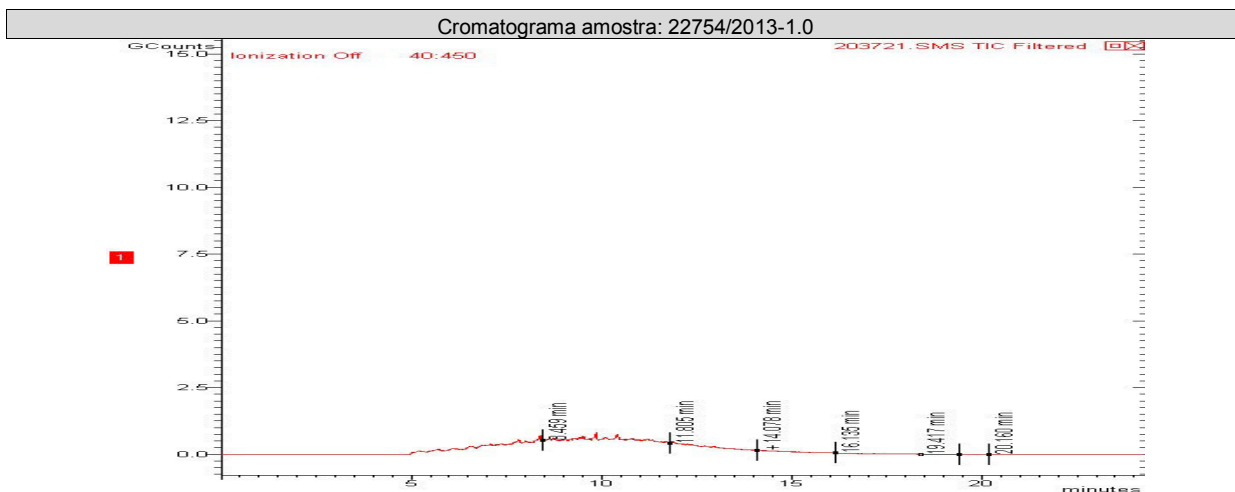
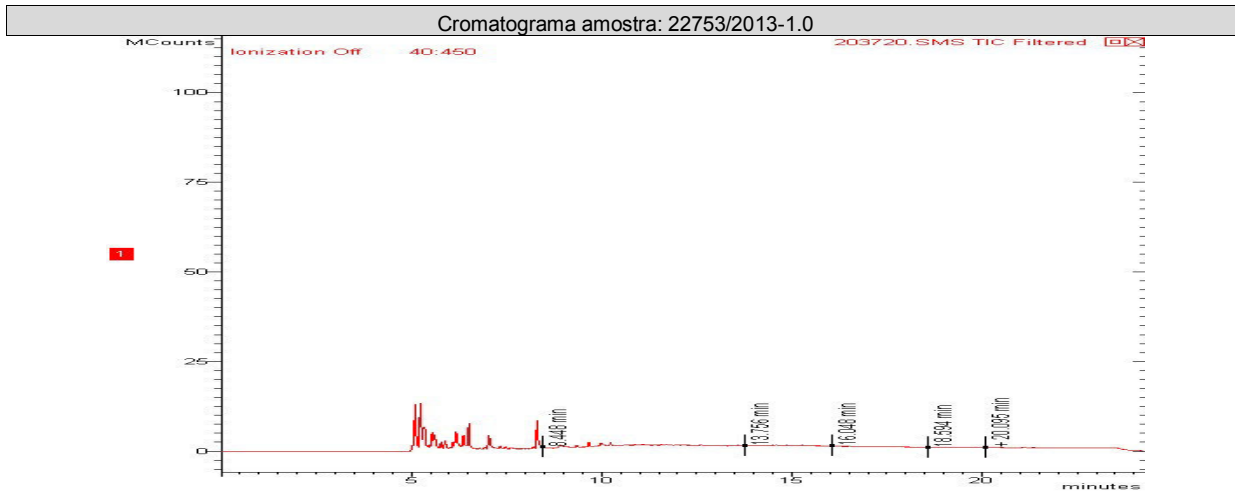

CONTROLE DE QUALIDADE ANALÍTICO DAS AMOSTRAS

Recuperação BTEX							
Parâmetros	Unidade	LQ	22750/2013-1.0	22754/2013-1.0	22753/2013-1.0	22751/2013-1.0	
p-Bromofluorbenzeno (Surrogate)	%	---	---	---	---	---	
Tolueno-d8 (Surrogate)	%	---	70	79	73	75	

Recuperação PAH							
Parâmetros	Unidade	LQ	22753/2013-1.0	22754/2013-1.0	22751/2013-1.0	22750/2013-1.0	
p-Terfenila-d14 (Surrogate)	%	--	73	72	69	70	

Branco BTEX



Parâmetro	Unidade	Resultados	ID da corrida analítica
Benzeno	µg/L	N.D.	5600/2013
Etilbenzeno	µg/L	N.D.	5600/2013
p-Bromofluorbenzeno (Surrogate)	%	---	5600/2013
Tolueno	µg/L	N.D.	5600/2013
Tolueno-d8 (Surrogate)	%	97	5600/2013
Xilenos	µg/L	N.D.	5600/2013

LCS Voláteis

Parâmetro	Unidade	Resultados	Faixa Aceitável de Recuperação	ID da corrida analítica
Benzeno	%	113	70 - 130	5600/2013
Tolueno	%	115	70 - 130	5600/2013

Branco PAH

Parâmetro	Unidade	Resultados	ID da corrida analítica
Acenafteno	µg/L	N.D.	408/2013
Acenaftileno	µg/L	N.D.	408/2013
Antraceno	µg/L	N.D.	408/2013
Benzo(a)antraceno	µg/L	N.D.	408/2013
Benzo(a)pireno	µg/L	N.D.	408/2013
Benzo(b)fluoranteno	µg/L	N.D.	408/2013
Benzo(g,h,i)perileno	µg/L	N.D.	408/2013
Benzo(k)fluoranteno	µg/L	N.D.	408/2013
Criseno	µg/L	N.D.	408/2013
Dibenzo(a,h)antraceno	µg/L	N.D.	408/2013
Fenantreno	µg/L	N.D.	408/2013
Fluoranteno	µg/L	N.D.	408/2013
Fluoreno	µg/L	N.D.	408/2013
Indeno(1,2,3-cd)pireno	µg/L	N.D.	408/2013
Naftaleno	µg/L	N.D.	408/2013
Pireno	µg/L	N.D.	408/2013

LCS PAH

Parâmetro	Unidade	Resultados	Faixa Aceitável de Recuperação	ID da corrida analítica
Acenafteno	%	100	45 - 140	408/2013
Acenaftileno	%	100	45 - 140	408/2013
Antraceno	%	100	45 - 140	408/2013
Benzo(k)fluoranteno	%	100	45 - 140	408/2013
Fenantreno	%	100	45 - 140	408/2013
Fluoreno	%	100	45 - 140	408/2013
Naftaleno	%	100	45 - 140	408/2013
Pireno	%	100	45 - 140	408/2013

REFERÊNCIAS METODOLÓGICAS

Semi-Voláteis: USEPA SW 846 - 8270 - Semi-Volatile Organic Compounds by Gas Chromatography/Mass Spectrometry (GC/MS)
TPH: USEPA SWEWW 846 - 8015 - Total Petroleum Hydrocarbons by Gas Chromatography/Flame Ionization Detector (GC/FID)
Voláteis: USEPA SW 846 - 8260 - Volatile Organic Compounds by Gas Chromatography/Mass Spectrometry (GC/MS)



OBSERVAÇÕES GERAIS

- Os resultados referem-se somente à amostra analisada.
- Este Relatório de Ensaio só pode ser reproduzido por inteiro e sem nenhuma alteração e com a aprovação por escrito da Hidroquímica.
- As amostras são coletadas e preservadas seguindo as normas padronizadas SMEWW 21st- e USEPA .
- * Serviço Terceirizado
- Abreviações:

ABNT = Associação Brasileira de Normas Técnicas

BTEX = Benzeno, Tolueno, Etilbenzeno e Xileno

ID = Identificação

LCS = Laboratory Control Sample

LD = Limite de Detecção

LQ = Limite de Quantificação

NA = Não Aplicável

ND = Não Detectável

NO = Não Objetável

NBR = Norma Brasileira

PAH = Polycyclic aromatic hydrocarbons

PCB = Polychlorinated Biphenyls

SMEWW = Standard Methods for the Examination of Water and Wastewater - 21st Edition - 2005

USEPA = United States Environmental Protection Agency

TPH = Total Petroleum Hydrocarbons.

RESPONSÁVEIS

Relatório emitido por: Shirley Bello

Relatório revisado por: Paulo Vitor

Responsável técnico:

Dr Ronaldo Leão
Responsável Técnico
CRBio-02339/85.

Data de emissão do laudo: Rio de Janeiro, 08 de outubro de 2013



LISTA DE VERIFICAÇÃO DE RECEBIMENTO DE AMOSTRAS

Nº da Amostra: 22750/2013-1.0

Cliente: CSM - Consultoria em Saneamento e Meio Ambiente	
Data de recebimento: 23/09/2013	
Código: 203718	Identificação da Amostra: Posto de Gasolina Manassés Ltda - PM - 01

Amostra acondicionada adequadamente?	Sim
Caixa ou embalagem das amostras está fechada e não apresenta sinais de violação?	Sim
Os frascos ou embalagens contendo diretamente as amostras estão íntegros?	Sim
Os rótulos e cadeia de custódia identificam as amostras?	Sim
A cadeia de custódia coincide com a proposta comercial?	Sim
Termômetro utilizado	TI-007
Amostra está dentro da validade para todos os parâmetros?	Sim
Os frascos de VOC/BTEX estavam isentos de bolhas?	Sim
Há quantidade de amostra suficiente para todas as análises?	Sim
Os frascos eram apropriados para o tipo de análise?	Sim

As irregularidades de recebimento foram notificadas? Notificação enviada para: _____ Data: _____

Comentários:

Responsável pelo recebimento: Mauricio Ferreira

Nº da Amostra: 22751/2013-1.0

Cliente: CSM - Consultoria em Saneamento e Meio Ambiente	
Data de recebimento: 23/09/2013	
Código: 203719	Identificação da Amostra: Posto de Gasolina Manassés Ltda - PM - 02

Amostra acondicionada adequadamente?	Sim
Caixa ou embalagem das amostras está fechada e não apresenta sinais de violação?	Sim
Os frascos ou embalagens contendo diretamente as amostras estão íntegros?	Sim
Os rótulos e cadeia de custódia identificam as amostras?	Sim
A cadeia de custódia coincide com a proposta comercial?	Sim
Termômetro utilizado	TI-007
Amostra está dentro da validade para todos os parâmetros?	Sim
Os frascos de VOC/BTEX estavam isentos de bolhas?	Sim
Há quantidade de amostra suficiente para todas as análises?	Sim
Os frascos eram apropriados para o tipo de análise?	Sim

As irregularidades de recebimento foram notificadas? Notificação enviada para: _____ Data: _____

Comentários:

Responsável pelo recebimento: Mauricio Ferreira



Nº da Amostra: 22753/2013-1.0

Cliente: CSM - Consultoria em Saneamento e Meio Ambiente	
Data de recebimento: 23/09/2013	
Código: 203720	Identificação da Amostra: Posto de Gasolina Manassés Ltda - PM - 03

Amostra acondicionada adequadamente?	Sim
Caixa ou embalagem das amostras está fechada e não apresenta sinais de violação?	Sim
Os frascos ou embalagens contendo diretamente as amostras estão íntegros?	Sim
Os rótulos e cadeia de custódia identificam as amostras?	Sim
A cadeia de custódia coincide com a proposta comercial?	Sim
Termômetro utilizado	TI-007
Amostra está dentro da validade para todos os parâmetros?	Sim
Os frascos de VOC/BTEX estavam isentos de bolhas?	Sim
Há quantidade de amostra suficiente para todas as análises?	Sim
Os frascos eram apropriados para o tipo de análise?	Sim

As irregularidades de recebimento foram notificadas?

Notificação enviada para:

Data:

Comentários:

Responsável pelo recebimento: Mauricio Ferreira

Nº da Amostra: 22754/2013-1.0

Cliente: CSM - Consultoria em Saneamento e Meio Ambiente	
Data de recebimento: 23/09/2013	
Código: 203721	Identificação da Amostra: Posto de Gasolina Manassés Ltda - PM - 04

Amostra acondicionada adequadamente?	Sim
Caixa ou embalagem das amostras está fechada e não apresenta sinais de violação?	Sim
Os frascos ou embalagens contendo diretamente as amostras estão íntegros?	Sim
Os rótulos e cadeia de custódia identificam as amostras?	Sim
A cadeia de custódia coincide com a proposta comercial?	Sim
Termômetro utilizado	TI-007
Amostra está dentro da validade para todos os parâmetros?	Sim
Os frascos de VOC/BTEX estavam isentos de bolhas?	Sim
Há quantidade de amostra suficiente para todas as análises?	Sim
Os frascos eram apropriados para o tipo de análise?	Sim

As irregularidades de recebimento foram notificadas?

Notificação enviada para:

Data:

Comentários:

Responsável pelo recebimento: Mauricio Ferreira



Grupo: 4259 - Solo.
Grupo: 4259 - Água.

Cadeia de Custódia

Centro de Biologia Experimental Oceanus
Rua Almirante Cochrane, nº 37 - Tijuca
CEP. 20.550-040 - Rio de Janeiro - RJ
Telefone: (21) 2567-0819 - Fax: (21) 2567-3871

Cliente Laboratório Oceanus: CSM - Consultoria Em Saneamento e Meio Ambiente Ltda. Ref. Proposta: Nº 268/13

Gerente do Projeto: Ricardo Pinto Telefone: (21) 2797-2557

Responsável pela Coleta: Gláucio E-mail:

Posto de Gasolina Manassés Ltda.

Data	Hora	Identificação da Amostra	Nº do Cliente*	Matriz	Número de Frascos	Parâmetros Para Análise			Observações
						BTEX	PAHs		
19/09/2013		PM-01		SOLO	1	X	X		203708 - Nº 22344
19/09/2013		PM-02		SOLO	1	X	X		203709 - Nº 22344
19/09/2013		PM-03		SOLO	1	X	X		203710 - Nº 22348
20/09/2013		PM-04		SOLO	1	X	X		203711 - Nº 22344
20/09/2013		PM-01		ÁGUA	2	X	X		203718 - Nº 22350
20/09/2013		PM-02		ÁGUA	2	X	X		203719 - Nº 22350
20/09/2013		PM-03		ÁGUA	2	X	X		203720 - Nº 22350
20/09/2013		PM-04		ÁGUA	2	X	X		203721 - Nº 22354

RUSH - 5 DIAS.

Hidroquímica Engenharia
Laboratórios LTDA.
CNPJ: 42.114.736/0001-50
Tel.: 3293-7000
Recebido dia: 28/9/13
F. 400

*Use exclusivo do Laboratório Oceanus
Enviado por: _____ Data: _____ Hora: _____
Recebido por: _____ Data: _____ Hora: _____
Observações: _____
Transporte: (X) Cliente () Outros _____ °C
Temperatura no recebimento: _____ °C