



RELATÓRIO DE ENSAIO: 4391/2013

DADOS REFERENTES AO CLIENTE	
Empresa Solicitante:	CSM - Consultoria em Saneamento e Meio Ambiente
Endereço:	Rua Crispim, 56
Bairro:	Centro - Mesquita
Cidade:	Rio de Janeiro
UF:	RJ
CEP:	26.235-330
Nome do Solicitante:	Leonardo
Telefone para contato:	2796-4535
Email para contato:	analises@grupoambientalbrasil.com.br
Processo Comercial:	268/2013

IDENTIFICAÇÃO DAS AMOSTRAS				
Nº. da amostra	Referência Hidroquímica	Referência do cliente	Data de Coleta	Data de Recebimento
23389/2013-1.0	204734	POSTO TELES DO RIO LTDA - PM-01	27/09/2013	30/9/2013
23391/2013-1.0	204735	POSTO TELES DO RIO LTDA - PM-02	27/09/2013	30/9/2013
23392/2013-1.0	204736	POSTO TELES DO RIO LTDA - PM-03	27/09/2013	30/9/2013
23394/2013-1.0	204737	POSTO TELES DO RIO LTDA - PM-04	27/09/2013	30/9/2013

Matriz	Sólida	Tipo de Coleta	Simplex
Temperatura de recebimento (°C)	4,0	Tipo de Amostra	Solo
Coletor	Cliente	Informações Relevantes	Análises realizadas pelo Laboratório Hidroquímica

RESULTADOS ANALÍTICOS DAS AMOSTRAS	
Legislação ou Norma: DZ - 1841 - Valores orientadores para solo - Valor de intervenção	
INORGÂNICOS	
Início dos Ensaios: 30/09/2013	

Parâmetros	Unidade	LQ	23389/2013-1.0	23391/2013-1.0	23392/2013-1.0	23394/2013-1.0		
Umidade	%	1	10,22	8,98	16,84	9,86		
Percentual de Massa Sólida	%	N.A.	89,78	91,02	83,16	90,14		

BTEX	
Início dos Ensaios: 30/09/2013	

Parâmetros	Unidade	23389/2013-1.0	23391/2013-1.0	23392/2013-1.0	23394/2013-1.0	LQ	LD	Incerteza	DZ - 1841 - Valores orientadores para solo - Valor de intervenção
Benzeno	mg/Kg	< 0,006	< 0,006	< 0,006	< 0,006	0,006	0,0019	± 0,5	1



Parâmetros	Unidade	23389/2013-1.0	23391/2013-1.0	23392/2013-1.0	23394/2013-1.0	LQ	LD	Incerteza	DZ - 1841 - Valores orientadores para solo - Valor de intervenção
Etilbenzeno	mg/Kg	< 0,006	< 0,006	< 0,006	< 0,006	0,006	0,0019	± 0,5	50
Tolueno	mg/Kg	< 0,006	< 0,006	< 0,006	< 0,006	0,006	0,0019	± 0,5	130
Xilenos	mg/Kg	< 0,006	< 0,006	< 0,006	< 0,006	0,006	0,0019	± 0,5	25

CROMATOGRAMAS

Cromatograma amostra: 23389/2013-1.0

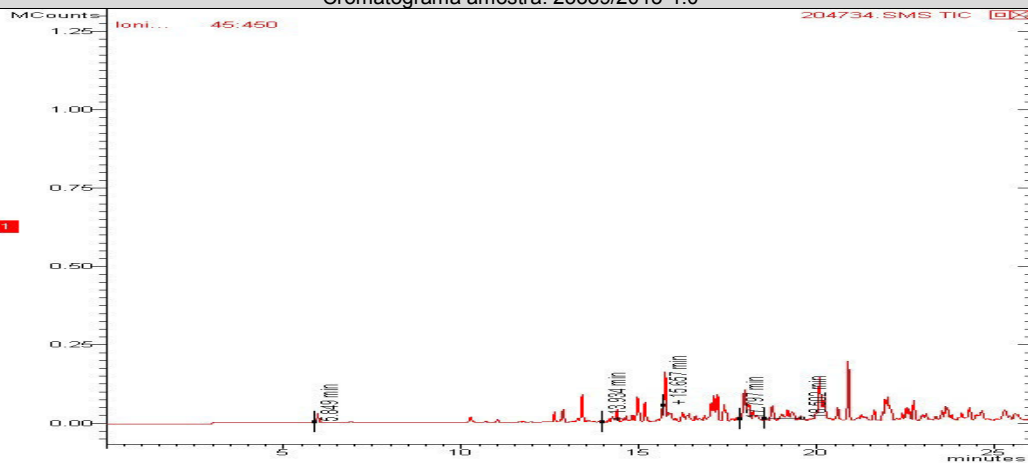

Cromatograma amostra: 23391/2013-1.0

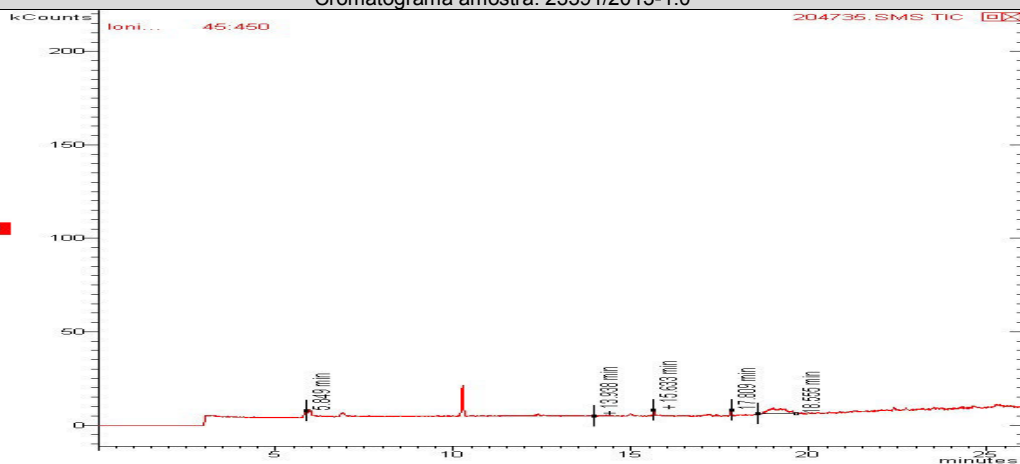

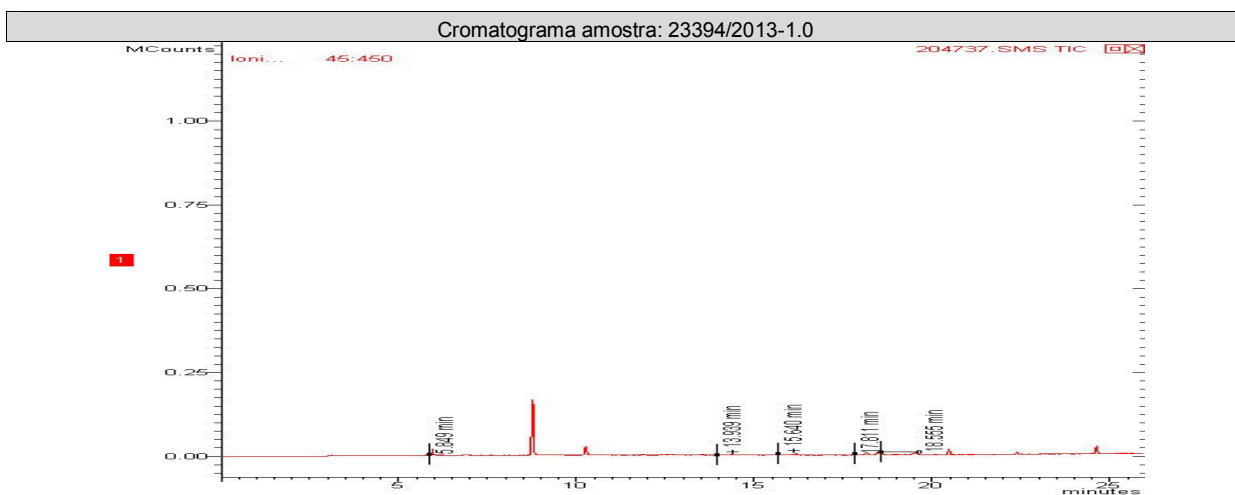
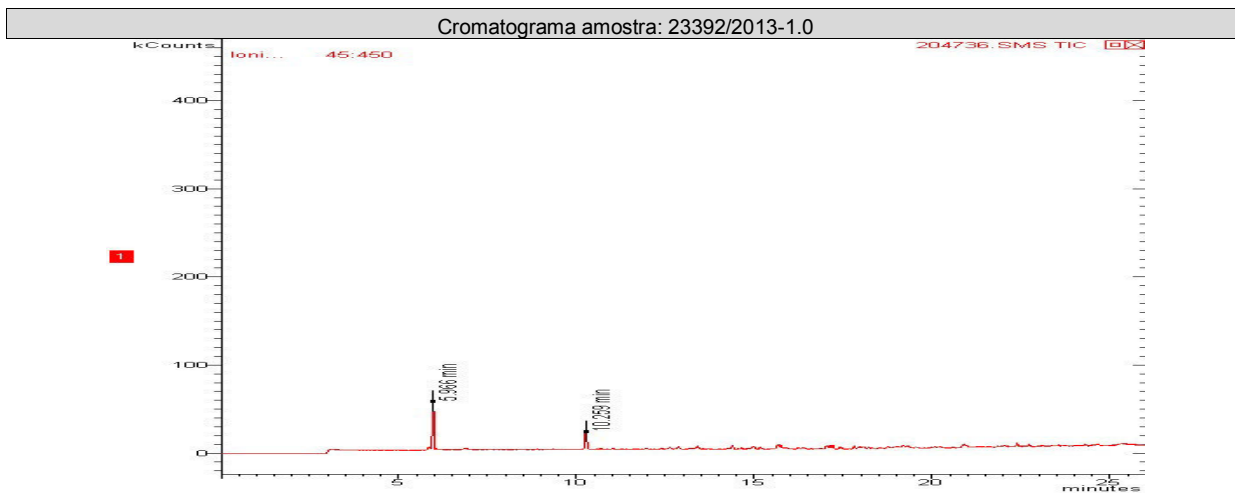

PAH - Solo (Hidrocarbonetos poliaromáticos)

Início dos Ensaios: 30/09/2013

Parâmetros	Unidade	23389/2013-1.0	23391/2013-1.0	23392/2013-1.0	23394/2013-1.0	LQ	LD	Incerteza	DZ - 1841 - Valores orientadores para solo - Valor de intervenção
Acenafteno	mg/Kg	< 0,0018	< 0,0018	< 0,0018	< 0,0018	0,0018	0,0006	± 0,1	---
Acenaftileno	mg/Kg	< 0,0018	< 0,0018	< 0,0018	< 0,0018	0,0018	0,0006	± 0,1	---
Antraceno	mg/Kg	< 0,0018	< 0,0018	< 0,0018	< 0,0018	0,0018	0,0006	± 0,1	---
Benzo(a)antraceno	mg/Kg	< 0,0018	< 0,0018	< 0,0018	< 0,0018	0,0018	0,0006	± 0,1	---
Benzo(a)pireno	mg/Kg	< 0,0018	< 0,0018	< 0,0018	< 0,0018	0,0018	0,0006	± 0,1	---
Benzo(b)fluoranteno	mg/Kg	< 0,0018	< 0,0018	< 0,0018	< 0,0018	0,0018	0,0006	± 0,1	---
Benzo(k)fluoranteno	mg/Kg	< 0,0018	< 0,0018	< 0,0018	< 0,0018	0,0018	0,0006	± 0,1	---
Benzo[g,h,i]perileno	mg/Kg	< 0,0018	< 0,0018	< 0,0018	< 0,0018	0,0018	0,0006	± 0,1	---
Criseno	mg/Kg	< 0,0018	< 0,0018	< 0,0018	< 0,0018	0,0018	0,0006	± 0,1	---



Parâmetros	Unidade	23389/2013-1.0	23391/2013-1.0	23392/2013-1.0	23394/2013-1.0	LQ	LD	Incerteza	DZ - 1841 - Valores orientadores para solo - Valor de intervenção
Dibenzo(a,h)antraceno	mg/Kg	< 0,0018	< 0,0018	< 0,0018	< 0,0018	0,0018	0,0006	± 0,1	---
Fenantreno	mg/Kg	< 0,0018	< 0,0018	< 0,0018	< 0,0018	0,0018	0,0006	± 0,1	---
Fluoranteno	mg/Kg	< 0,0018	< 0,0018	< 0,0018	< 0,0018	0,0018	0,0006	± 0,1	---
Fluoreno	mg/Kg	< 0,0018	< 0,0018	< 0,0018	< 0,0018	0,0018	0,0006	± 0,1	---
Indeno(1,2,3-cd)pireno	mg/Kg	< 0,0018	< 0,0018	< 0,0018	< 0,0018	0,0018	0,0006	± 0,1	---
Naftaleno	mg/Kg	< 0,0018	< 0,0018	< 0,0018	< 0,0018	0,0018	0,0006	± 0,1	---
Pireno	mg/Kg	< 0,0018	< 0,0018	< 0,0018	< 0,0018	0,0018	0,0006	± 0,1	---
PAH's Total	mg/Kg	< 0,0288	< 0,0288	< 0,0288	< 0,0288	0,0288	0,0096	± 0,1	40,0

CROMATOGRAMAS

Cromatograma amostra: 23389/2013-1.0

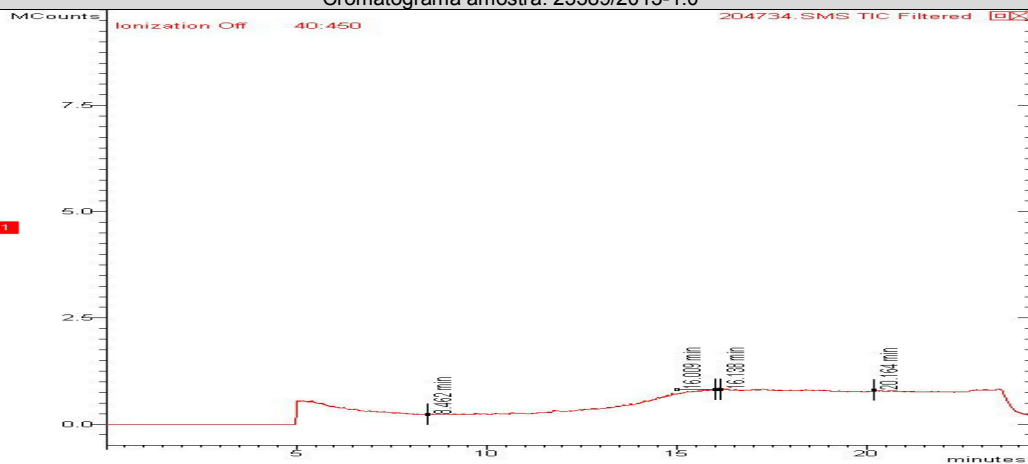

Cromatograma amostra: 23391/2013-1.0

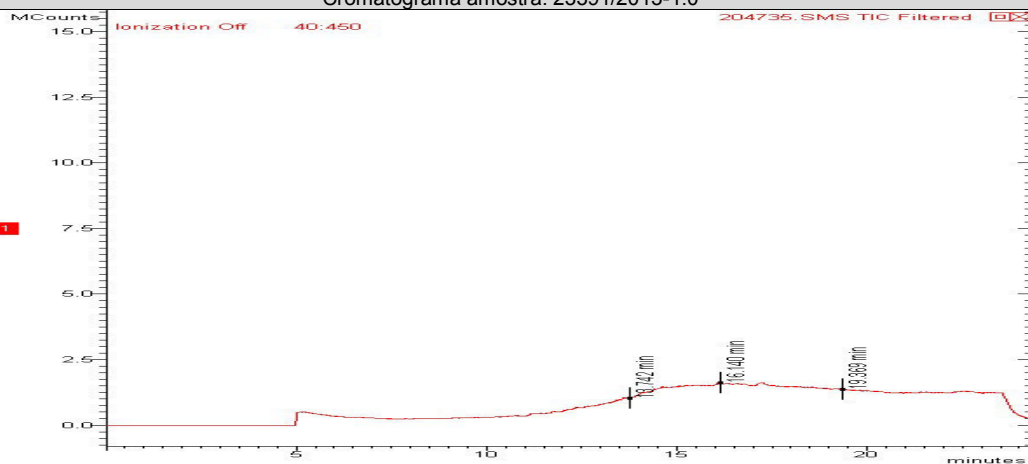

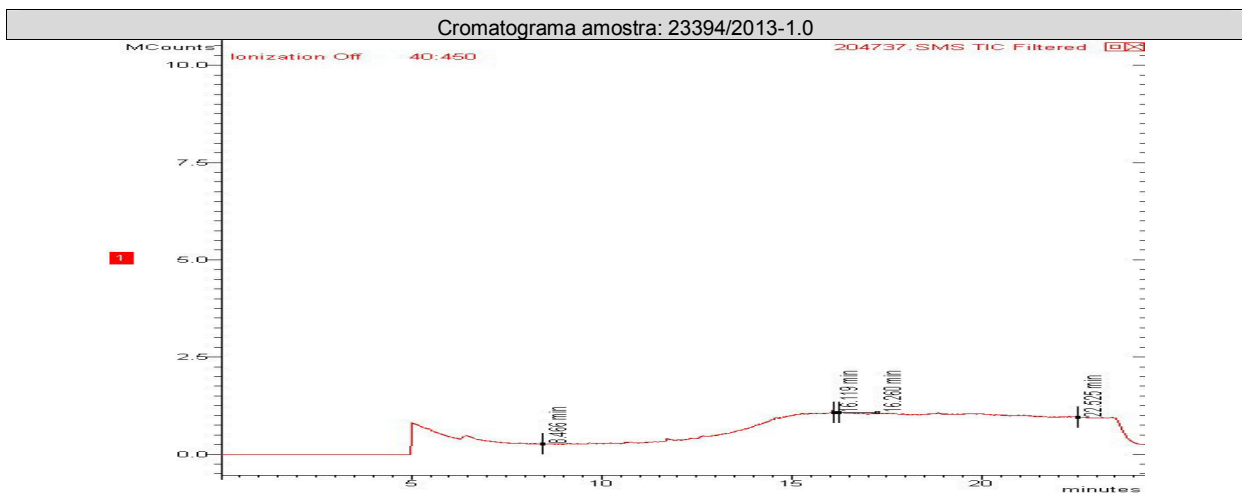
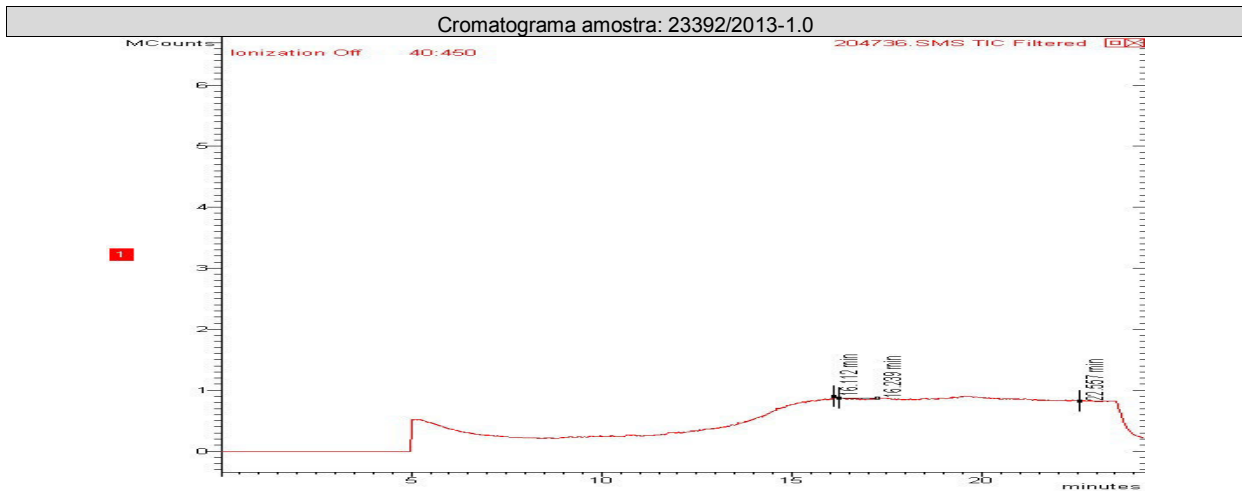

CONTROLE DE QUALIDADE ANALÍTICO DAS AMOSTRAS

Recuperação BTEX							
Parâmetros	Unidade	LQ	23389/2013-1.0	23392/2013-1.0	23392/2013-1.0	23391/2013-1.0	
Tolueno-d8 (Surrogate)	%	---	91	70	73	70	
p-Bromofluorbenzeno (Surrogate)	%	---	---	---	---	---	

Recuperação PAH - Solo (Hidrocarbonetos poliaromáticos)							
Parâmetros	Unidade	LQ	23394/2013-1.0	23392/2013-1.0	23391/2013-1.0	23389/2013-1.0	
p-Terfenila-d14 (Surrogate)	%	---	72	69	73	70	



Branco BTEX (Amostra Sólida)				
Parâmetro	Unidade	Resultados	ID da corrida analítica	
Benzeno	mg/kg	N.D.	5596/2013	
Etilbenzeno	mg/kg	N.D.	5596/2013	
p-Bromofluorbenzeno (Surrogate)	%	---	5596/2013	
Tolueno	mg/kg	N.D.	5596/2013	
Tolueno-d8 (Surrogate)	%	99	5596/2013	
Xilenos	mg/kg	N.D.	5596/2013	

LCS Voláteis				
Parâmetro	Unidade	Resultados	Faixa Aceitável de Recuperação	ID da corrida analítica
Benzeno	%	115	70 - 130	5596/2013
Tolueno	%	118	70 - 130	5596/2013

Branco PAH (Amostra Sólida) mg/Kg				
Parâmetro	Unidade	Resultados	ID da corrida analítica	
Acenafteno	mg/kg	0	5119/2013	
Acenaftileno	mg/kg	0	5119/2013	
Antraceno	mg/kg	0	5119/2013	
Benzo(a)antraceno	mg/kg	0	5119/2013	
Benzo(a)pireno	mg/kg	0	5119/2013	
Benzo(b)fluoranteno	mg/kg	0	5119/2013	
Benzo(k)fluoranteno	mg/kg	0	5119/2013	
Criseno	mg/kg	0	5119/2013	
Dibenzo(a,h)antraceno	mg/kg	0	5119/2013	
Fenantreno	mg/kg	0	5119/2013	
Fluoranteno	mg/kg	0	5119/2013	
Fluoreno	mg/kg	0	5119/2013	
Indeno(1,2,3-cd)pireno	mg/kg	0	5119/2013	
Naftaleno	mg/kg	0	5119/2013	
Pireno	mg/kg	0	5119/2013	

LCS PAH				
Parâmetro	Unidade	Resultados	Faixa Aceitável de Recuperação	ID da corrida analítica
Acenafteno	%	69	45 - 140	5119/2013
Acenaftileno	%	71	45 - 140	5119/2013
Antraceno	%	70	45 - 140	5119/2013
Benzo(k)fluoranteno	%	68	45 - 140	5119/2013
Fenantreno	%	66	45 - 140	5119/2013
Fluoreno	%	71	45 - 140	5119/2013
Naftaleno	%	65	45 - 140	5119/2013
Pireno	%	65	45 - 140	5119/2013



REFERÊNCIAS METODOLÓGICAS

Semi-Voláteis: USEPA SW 846 - 8270 - Semi-Volatile Organic Compounds by Gas Chromatography/Mass Spectrometry (GC/MS)
Umidade e/ou Percentual de massa sólida: Manual de métodos de análises de solo - 2º edição - 1997 - EMBRAPA
Voláteis: USEPA SW 846 - 8260 - Volatile Organic Compounds by Gas Chromatography/Mass Spectrometry (GC/MS)
TPH: USEPA SW 846 - 8015 - Total Petroleum Hydrocarbons by Gas Chromatography/Flame Ionization Detector (GC/FID)

OBSERVAÇÕES GERAIS

- Os resultados referem-se somente à amostra analisada.
- Este Relatório de Ensaio só pode ser reproduzido por inteiro e sem nenhuma alteração e com a aprovação por escrito da Hidroquímica.
- As amostras são coletadas e preservadas seguindo as normas padronizadas SMEWW 21st e USEPA .
- * Serviço Terceirizado
- Abreviações:

ABNT = Associação Brasileira de Normas Técnicas

BTEX = Benzeno, Tolueno, Etilbenzeno e Xileno

ID = Identificação

LCS = Laboratory Control Sample

LD = Limite de Detecção

LQ = Limite de Quantificação

NA = Não Aplicável

ND = Não Detectável

NO = Não Objetável

NBR = Norma Brasileira

PAH = Polycyclic aromatic hydrocarbons

PCB = Polychlorinated Biphenyls

SMEWW = Standard Methods for the Examination of Water and Wastewater - 21st Edition - 2005

USEPA = United States Environmental Protection Agency

TPH = Total Petroleum Hydrocarbons.

Os dados da amostra fornecidos são de responsabilidade do solicitante.

RESPONSÁVEIS

Relatório emitido por: Shirley Bello

Relatório revisado por: Paulo Vitor

Responsável técnico:

Dr Ronaldo Leão
Responsável Técnico
CRBio-02339/85.

Data de emissão do laudo: Rio de Janeiro, 08 de outubro de 2013



LISTA DE VERIFICAÇÃO DE RECEBIMENTO DE AMOSTRAS

Nº da Amostra: 23389/2013-1.0

Cliente: CSM - Consultoria em Saneamento e Meio Ambiente	
Data de recebimento: 30/09/2013	
Código: 204734	Identificação da Amostra: POSTO TELES DO RIO LTDA - PM-01

Amostra acondicionada adequadamente?	Sim
Caixa ou embalagem das amostras está fechada e não apresenta sinais de violação?	Sim
Os frascos ou embalagens contendo diretamente as amostras estão íntegros?	Sim
Os rótulos e cadeia de custódia identificam as amostras?	Sim
A cadeia de custódia coincide com a proposta comercial?	Sim
Termômetro utilizado	TI-007
Amostra está dentro da validade para todos os parâmetros?	Sim
Há quantidade de amostra suficiente para todas as análises?	Sim
Os frascos eram apropriados para o tipo de análise?	Sim

As irregularidades de recebimento foram notificadas? Notificação enviada para: _____ Data: _____

Comentários:

Responsável pelo recebimento: Michelle Costa
--

Nº da Amostra: 23391/2013-1.0

Cliente: CSM - Consultoria em Saneamento e Meio Ambiente	
Data de recebimento: 30/09/2013	
Código: 204735	Identificação da Amostra: POSTO TELES DO RIO LTDA - PM-02

Amostra acondicionada adequadamente?	Sim
Caixa ou embalagem das amostras está fechada e não apresenta sinais de violação?	Sim
Os frascos ou embalagens contendo diretamente as amostras estão íntegros?	Sim
Os rótulos e cadeia de custódia identificam as amostras?	Sim
A cadeia de custódia coincide com a proposta comercial?	Sim
Termômetro utilizado	TI-007
Amostra está dentro da validade para todos os parâmetros?	Sim
Há quantidade de amostra suficiente para todas as análises?	Sim
Os frascos eram apropriados para o tipo de análise?	Sim

As irregularidades de recebimento foram notificadas? Notificação enviada para: _____ Data: _____

Comentários:

Responsável pelo recebimento: Michelle Costa
--



Nº da Amostra: 23392/2013-1.0

Cliente: CSM - Consultoria em Saneamento e Meio Ambiente	
Data de recebimento: 30/09/2013	
Código: 204736	Identificação da Amostra: POSTO TELES DO RIO LTDA - PM-03

Amostra acondicionada adequadamente?	Sim
Caixa ou embalagem das amostras está fechada e não apresenta sinais de violação?	Sim
Os frascos ou embalagens contendo diretamente as amostras estão íntegros?	Sim
Os rótulos e cadeia de custódia identificam as amostras?	Sim
A cadeia de custódia coincide com a proposta comercial?	Sim
Termômetro utilizado	TI-007
Amostra está dentro da validade para todos os parâmetros?	Sim
Há quantidade de amostra suficiente para todas as análises?	Sim
Os frascos eram apropriados para o tipo de análise?	Sim

As irregularidades de recebimento foram notificadas?
Notificação enviada para: _____ Data: _____

Comentários:

Responsável pelo recebimento: Michelle Costa

Nº da Amostra: 23394/2013-1.0

Cliente: CSM - Consultoria em Saneamento e Meio Ambiente	
Data de recebimento: 30/09/2013	
Código: 204737	Identificação da Amostra: POSTO TELES DO RIO LTDA - PM-04

Amostra acondicionada adequadamente?	Sim
Caixa ou embalagem das amostras está fechada e não apresenta sinais de violação?	Sim
Os frascos ou embalagens contendo diretamente as amostras estão íntegros?	Sim
Os rótulos e cadeia de custódia identificam as amostras?	Sim
A cadeia de custódia coincide com a proposta comercial?	Sim
Termômetro utilizado	TI-007
Amostra está dentro da validade para todos os parâmetros?	Sim
Há quantidade de amostra suficiente para todas as análises?	Sim
Os frascos eram apropriados para o tipo de análise?	Sim

As irregularidades de recebimento foram notificadas?
Notificação enviada para: _____ Data: _____

Comentários:

Responsável pelo recebimento: Michelle Costa



SOLO - 4391/13
GRUPO: - AGUA - 4392/13
PC: 942/13

Cadeia de Custódia

Centro de Biologia Experimental Oceanus
Rua Almirante Cochrane, nº 37 - Tijuca
CEP: 20.550-040 - Rio de Janeiro - RJ
Telefone: (21) 2567-0819 - Fax: (21) 2567-3871



Cliente Laboratório Oceanus: CSM - Consultoria Em Saneamento e Meio Ambiente Ltda.
Gerente do Projeto: Ricardo Pinto
Responsável pela Coleta: Gláucio
Identificação do Projeto: Posto Teles do Rio Ltda.

Ref. Proposta: Nº 268/13
Telefone: (21) 2797-2557
E-mail:

Data	Hora	Identificação da Amostra	Nº do Cliente*	Matriz	Número de Frascos	Parâmetros Para Análise			Observações
						BTEX	PAHs		
27/09/2013		PM-01		SOLO	1	X	X		204730-23394
27/09/2013		PM-02		SOLO	1	X	X		204731-23394
27/09/2013		PM-03		SOLO	1	X	X		204732-23394
27/09/2013		PM-04		SOLO	1	X	X		204733-23394
27/09/2013		PM-01		ÁGUA	2	X	X		204730-23394
27/09/2013		PM-02		ÁGUA	2	X	X		204731-23394
27/09/2013		PM-03		ÁGUA	2	X	X		204732-23394
27/09/2013		PM-04		ÁGUA	2	X	X		204733-23394

Hidroquímica Engenharia e Laboratórios LTDA.
CNPJ: 42.114.738/0001-30
Tel.: 3293-7000
Recebido dia: 30/09/13
V. P. D. O. S. J. O.

Data: _____ Hora: _____
Data: _____ Hora: _____

*Uso exclusivo do Laboratório Oceanus
Enviado por: _____
Recebido por: _____
Observações: _____
Transporte: (X) Cliente () Outros
Temperatura no recebimento: 410 °C