

REG.INEA:UN015590/55.11.10 / REG.INEA:UN016133/55.11.10
www.oceanus.bio.br / www.hidroquimicabr.com.br

RELATÓRIO DE ENSAIO: 4894/2013-1

DADOS REFERENTES AO CLIENTE	
Empresa Solicitante:	CSM - Consultoria em Saneamento e Meio Ambiente
Endereço:	Rua Crispim, 56
Bairro:	Centro - Mesquita
Cidade:	Rio de Janeiro
UF:	RJ
CEP:	26.235-330
Nome do Solicitante:	Leonardo
Telefone para contato:	2796-4535
Email para contato:	analises@grupoambientalbrasil.com.br
Processo Comercial:	268/2013

Nº. da amostra	Referência Oceanus	Referência do cliente	Data de Coleta	Data de Recebimento
25624/2013-1.0	207824	PM-05-P.DE GAS.IMPERADOR DA COSTA VERDE	18/10/2013	21/10/2013
25625/2013-1.0	207825	PM-06-P.DE GAS. IMPERADOR DA COSTA VERDE	18/10/2013	21/10/2013
25628/2013-1.0	207931	PM-07-P.DE GAS. IMPERADOR DA COSTA VERDE	18/10/2013	21/10/2013
25629/2013-1.0	207932	PM-08-P.DE GAS. IMPERADOR DA COSTA VERDE	18/10/2013	21/10/2013

Matriz	Sólida	Tipo de Coleta	Simplex
Temperatura de recebimento (°C)	4,0	Tipo de Amostra	Solo
Coletor	Cliente		

RESULTADOS ANALÍTICOS DAS AMOSTRAS
Legislação ou Norma: DZ - 1841 - Valores orientadores para solo - Valor de intervenção

INORGÂNICOS
Início dos Ensaios: 21/10/2013

Parâmetros	Unidade	LQ	LD	Incerteza	Sem Comparativo	25624/2013-1.0	25625/2013-1.0	25628/2013-1.0
Umidade	%	1	1	---	---	19,83	3,41	3,34
Percentual de Massa Sólida	%	N.A.	N.A.	---	---	80,17	96,59	96,66

Parâmetros	Unidade	LQ	LD	Incerteza	Sem Comparativo	25629/2013-1.0		
Umidade	%	1	1	---	---	22,35		
Percentual de Massa Sólida	%	N.A.	N.A.	---	---	77,65		

REG.INEA:UN015590/55.11.10 / REG.INEA:UN016133/55.11.10
www.oceanus.bio.br / www.hidroquimicabr.com.br

BTEX

Início dos Ensaios: 21/10/2013

Parâmetros	Unidade	LQ	LD	Incerteza	DZ - 1841 - Valores orientadores para solo - Valor de intervenção	25624/201 3-1.0	25625/201 3-1.0	25628/201 3-1.0
Benzeno	mg/kg	0,006	0,0019	± 0,5	1	< 0,006	< 0,006	< 0,006
Etilbenzeno	mg/kg	0,006	0,0019	± 0,5	50	< 0,006	< 0,006	< 0,006
Tolueno	mg/kg	0,006	0,0019	± 0,5	130	< 0,006	< 0,006	< 0,006
Xilenos	mg/kg	0,006	0,0019	± 0,5	25	< 0,006	< 0,006	< 0,006

Parâmetros	Unidade	LQ	LD	Incerteza	DZ - 1841 - Valores orientadores para solo - Valor de intervenção	25629/201 3-1.0		
Benzeno	mg/kg	0,006	0,0019	± 0,5	1	< 0,006		
Etilbenzeno	mg/kg	0,006	0,0019	± 0,5	50	< 0,006		
Tolueno	mg/kg	0,006	0,0019	± 0,5	130	< 0,006		
Xilenos	mg/kg	0,006	0,0019	± 0,5	25	< 0,006		

CROMATOGRAMAS

Cromatograma amostra: 25624/2013-1.0

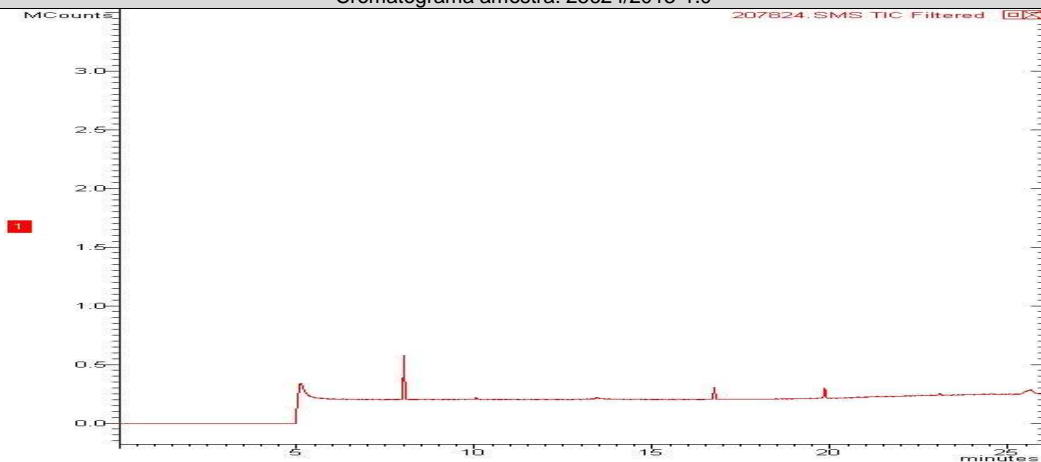

REG.INEA:UN015590/55.11.10 / REG.INEA:UN016133/55.11.10
www.oceanus.bio.br / www.hidroquimicabr.com.br

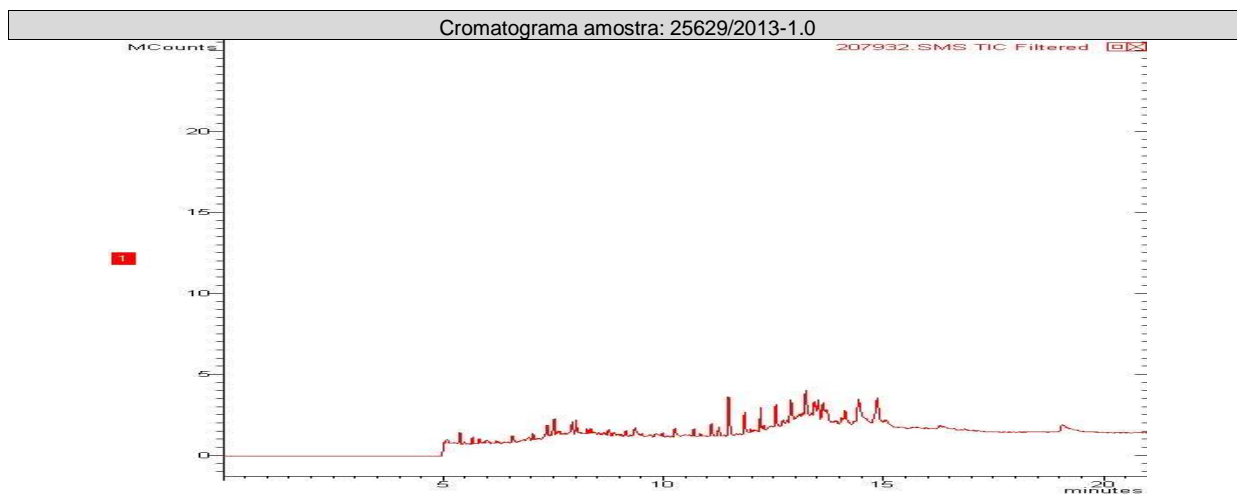
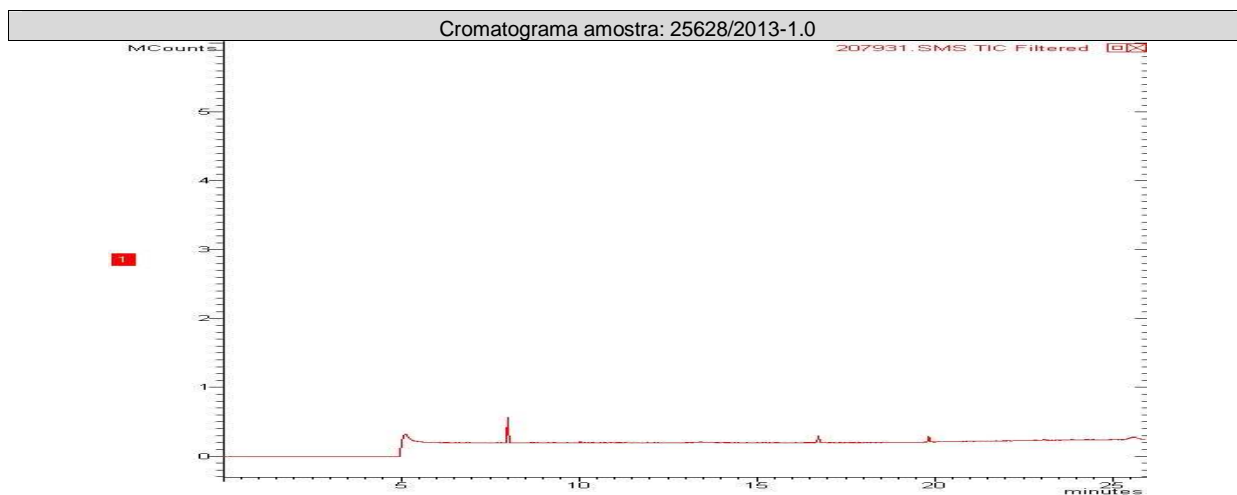
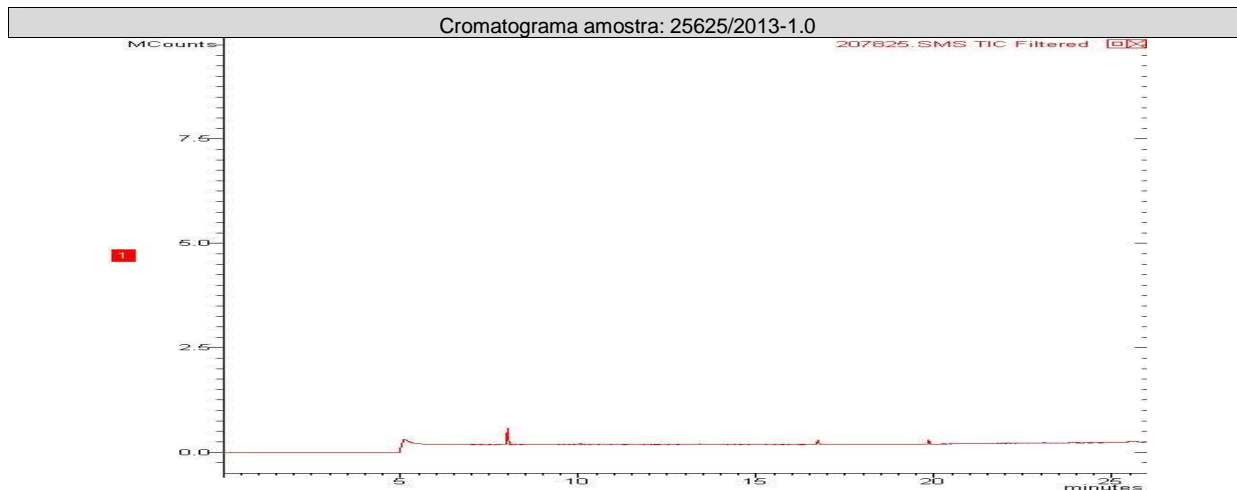

REG.INEA:UN015590/55.11.10 / REG.INEA:UN016133/55.11.10
www.oceanus.bio.br / www.hidroquimicabr.com.br

PAH - Solo (Hidrocarbonetos poliaromáticos)

Início dos Ensaios: 21/10/2013

Parâmetros	Unidade	LQ	LD	Incerteza	DZ - 1841 - Valores orientadores para solo - Valor de intervenção	25624/201 3-1.0	25625/201 3-1.0	25628/201 3-1.0
Acenafteno	mg/Kg	0,0018	0,0006	± 0,1	---	< 0,0018	< 0,0018	< 0,0018
Acenaftileno	mg/Kg	0,0018	0,0006	± 0,1	---	< 0,0018	< 0,0018	< 0,0018
Antraceno	mg/Kg	0,0018	0,0006	± 0,1	---	< 0,0018	< 0,0018	< 0,0018
Benzo(a)antraceno	mg/Kg	0,0018	0,0006	± 0,1	---	< 0,0018	< 0,0018	< 0,0018
Benzo(a)pireno	mg/Kg	0,0018	0,0006	± 0,1	---	< 0,0018	< 0,0018	< 0,0018
Benzo(b)fluoranteno	mg/Kg	0,0018	0,0006	± 0,1	---	< 0,0018	< 0,0018	< 0,0018
Benzo(k)fluoranteno	mg/Kg	0,0018	0,0006	± 0,1	---	< 0,0018	< 0,0018	< 0,0018
Benzo(g,h,i)perileno	mg/Kg	0,0018	0,0006	± 0,1	---	< 0,0018	< 0,0018	< 0,0018
Criseno	mg/Kg	0,0018	0,0006	± 0,1	---	< 0,0018	< 0,0018	< 0,0018
Dibenzo(a,h)antraceno	mg/Kg	0,0018	0,0006	± 0,1	---	< 0,0018	< 0,0018	< 0,0018
Fenantreno	mg/Kg	0,0018	0,0006	± 0,1	---	< 0,0018	< 0,0018	< 0,0018
Fluoranteno	mg/Kg	0,0018	0,0006	± 0,1	---	< 0,0018	< 0,0018	< 0,0018
Fluoreno	mg/Kg	0,0018	0,0006	± 0,1	---	< 0,0018	< 0,0018	< 0,0018
Indeno(1,2,3-cd)pireno	mg/Kg	0,0018	0,0006	± 0,1	---	< 0,0018	< 0,0018	< 0,0018
Naftaleno	mg/Kg	0,0018	0,0006	± 0,1	---	< 0,0018	< 0,0018	< 0,0018
Pireno	mg/Kg	0,0018	0,0006	± 0,1	---	< 0,0018	< 0,0018	< 0,0018
PAH's Total	mg/Kg	0,0288	0,0096	± 0,1	40,0	< 0,0288	< 0,0288	< 0,0288

Parâmetros	Unidade	LQ	LD	Incerteza	DZ - 1841 - Valores orientadores para solo - Valor de intervenção	25629/201 3-1.0		
Acenafteno	mg/Kg	0,0018	0,0006	± 0,1	---	< 0,0018		
Acenaftileno	mg/Kg	0,0018	0,0006	± 0,1	---	< 0,0018		
Antraceno	mg/Kg	0,0018	0,0006	± 0,1	---	< 0,0018		
Benzo(a)antraceno	mg/Kg	0,0018	0,0006	± 0,1	---	< 0,0018		
Benzo(a)pireno	mg/Kg	0,0018	0,0006	± 0,1	---	< 0,0018		
Benzo(b)fluoranteno	mg/Kg	0,0018	0,0006	± 0,1	---	< 0,0018		
Benzo(k)fluoranteno	mg/Kg	0,0018	0,0006	± 0,1	---	< 0,0018		
Benzo(g,h,i)perileno	mg/Kg	0,0018	0,0006	± 0,1	---	< 0,0018		
Criseno	mg/Kg	0,0018	0,0006	± 0,1	---	< 0,0018		
Dibenzo(a,h)antraceno	mg/Kg	0,0018	0,0006	± 0,1	---	< 0,0018		
Fenantreno	mg/Kg	0,0018	0,0006	± 0,1	---	< 0,0018		
Fluoranteno	mg/Kg	0,0018	0,0006	± 0,1	---	< 0,0018		
Fluoreno	mg/Kg	0,0018	0,0006	± 0,1	---	< 0,0018		
Indeno(1,2,3-cd)pireno	mg/Kg	0,0018	0,0006	± 0,1	---	< 0,0018		
Naftaleno	mg/Kg	0,0018	0,0006	± 0,1	---	< 0,0018		
Pireno	mg/Kg	0,0018	0,0006	± 0,1	---	< 0,0018		
PAH's Total	mg/Kg	0,0288	0,0096	± 0,1	40,0	< 0,0288		

REG.INEA:UN015590/55.11.10 / REG.INEA:UN016133/55.11.10
www.oceanus.bio.br / www.hidroquimicabr.com.br

CROMATOGRAMAS

Cromatograma amostra: 25624/2013-1.0

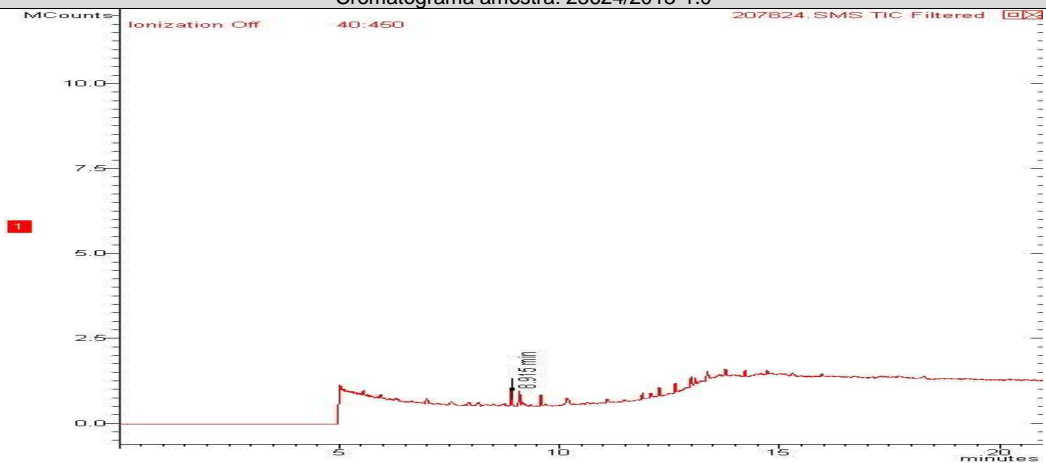

Cromatograma amostra: 25625/2013-1.0

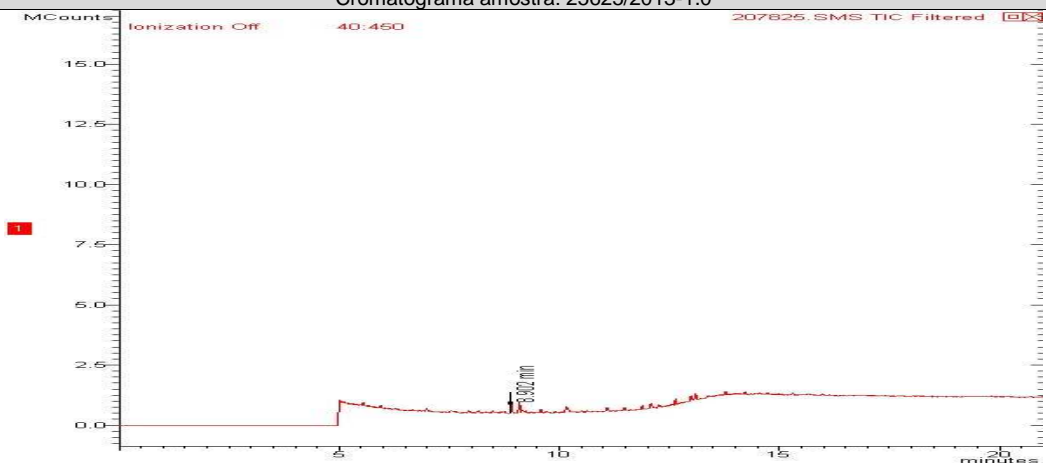

REG.INEA:UN015590/55.11.10 / REG.INEA:UN016133/55.11.10
www.oceanus.bio.br / www.hidroquimicabr.com.br

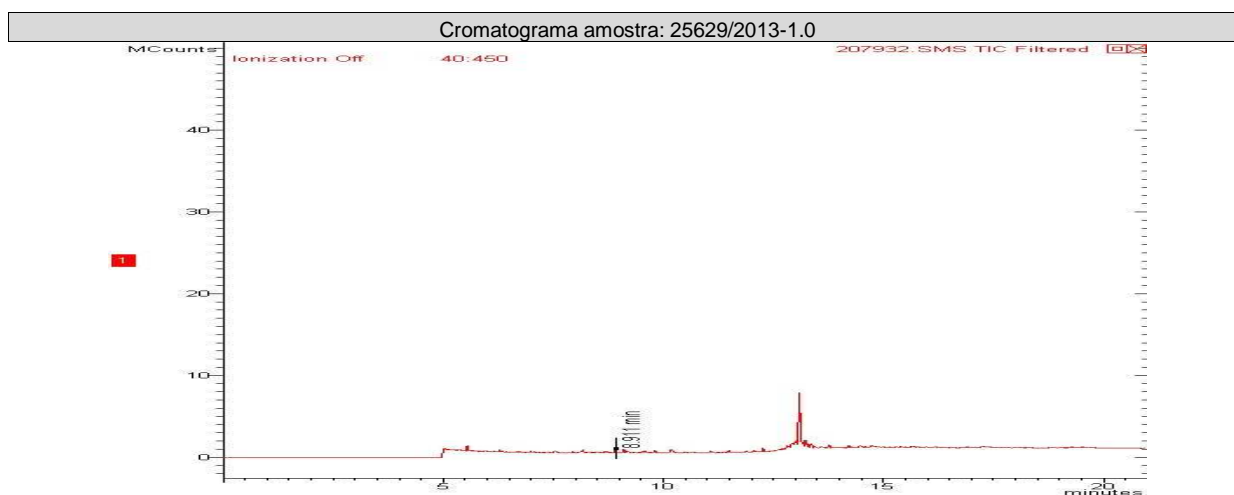
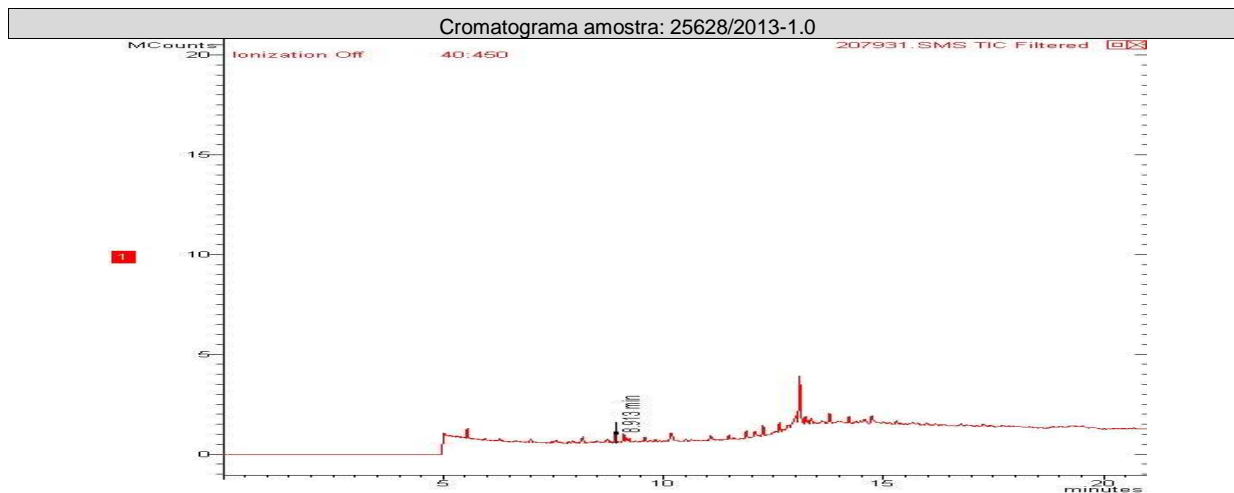

CONTROLE DE QUALIDADE ANALÍTICO DAS AMOSTRAS

Recuperação BTEX							
Parâmetros	Unidade	LQ	25624/2013-1.0	25625/2013-1.0	25628/2013-1.0	25629/2013-1.0	
p-Bromofluorbenzeno (Surrogate)	%	---	---	---	---	---	
Tolueno-d8 (Surrogate)	%	---	87	90	84	90	

Recuperação PAH - Solo (Hidrocarbonetos poliaromáticos)							
Parâmetros	Unidade	LQ	25624/2013-1.0	25625/2013-1.0	25628/2013-1.0	25629/2013-1.0	
p-Terfenila-d14 (Surrogate)	%	---	70	78	70	75	

REG.INEA:UN015590/55.11.10 / REG.INEA:UN016133/55.11.10
www.oceanus.bio.br / www.hidroquimicabr.com.br

Branco BTEX (Amostra Sólida)					
Parâmetro		Unidade	Resultados	ID da corrida analítica	
Benzeno		mg/kg	N.D.	6211/2013	
Etilbenzeno		mg/kg	N.D.	6211/2013	
p-Bromofluorbenzeno (Surrogate)		%	---	6211/2013	
Tolueno		mg/kg	N.D.	6211/2013	
Tolueno-d8 (Surrogate)		%	98	6211/2013	
Xilenos		mg/kg	N.D.	6211/2013	
LCS Voláteis					
Parâmetro		Unidade	Resultados	Faixa Aceitável de Recuperação	ID da corrida analítica
Benzeno		%	115	70 - 130	6211/2013
Tolueno		%	120	70 - 130	6211/2013
Branco PAH (Amostra Sólida) mg/Kg					
Parâmetro		Unidade	Resultados	ID da corrida analítica	
Acenafteno		mg/kg	N.D.	6154/2013	
Acenaftileno		mg/kg	N.D.	6154/2013	
Antraceno		mg/kg	N.D.	6154/2013	
Benzo(a)antraceno		mg/kg	N.D.	6154/2013	
Benzo(a)pireno		mg/kg	N.D.	6154/2013	
Benzo(b)fluoranteno		mg/kg	N.D.	6154/2013	
Benzo(k)fluoranteno		mg/kg	N.D.	6154/2013	
Criseno		mg/kg	N.D.	6154/2013	
Dibenzo(a,h)antraceno		mg/kg	N.D.	6154/2013	
Fenantreno		mg/kg	N.D.	6154/2013	
Fluoranteno		mg/kg	N.D.	6154/2013	
Fluoreno		mg/kg	N.D.	6154/2013	
Indeno(1,2,3-cd)pireno		mg/kg	N.D.	6154/2013	
Naftaleno		mg/kg	N.D.	6154/2013	
Pireno		mg/kg	N.D.	6154/2013	
LCS PAH					
Parâmetro		Unidade	Resultados	Faixa Aceitável de Recuperação	ID da corrida analítica
Acenafteno		%	46	45 - 140	6154/2013
Acenaftileno		%	45	45 - 140	6154/2013
Antraceno		%	45	45 - 140	6154/2013
Benzo(k)fluoranteno		%	47	45 - 140	6154/2013
Fenantreno		%	46	45 - 140	6154/2013
Fluoreno		%	45	45 - 140	6154/2013
Naftaleno		%	47	45 - 140	6154/2013
Pireno		%	45	45 - 140	6154/2013

REFERÊNCIAS METODOLÓGICAS

Semi-Voláteis: USEPA SW 846 - 8270 - Semi-Volatile Organic Compounds by Gas Chromatography/Mass Spectrometry (GC/MS)
Umidade e/ou Percentual de massa sólida: Manual de métodos de análises de solo - 2ª edição - 1997 - EMBRAPA
Voláteis: USEPA SW 846 - 8260 - Volatile Organic Compounds by Gas Chromatography/Mass Spectrometry (GC/MS)

OBSERVAÇÕES GERAIS

- ☐ Os resultados referem-se somente à amostra analisada.
- ☐ Este Relatório de Ensaio só pode ser reproduzido por inteiro e sem nenhuma alteração e com a aprovação por escrito da Oceanus.
- ☐ As amostras são coletadas e preservadas seguindo as normas padronizadas SMEWW 22st e USEPA.
- ☐ * Serviço Terceirizado no Laboratório Oceanus.
- ☐ Abreviações:

ABNT = Associação Brasileira de Normas Técnicas

BTEX = Benzeno, Tolueno, Etilbenzeno e Xileno

ID = Identificação

LCS = Laboratory Control Sample

LD = Limite de Detecção

LQ = Limite de Quantificação

NA = Não Aplicável

ND = Não Detectável

NO = Não Objetável

NBR = Norma Brasileira

PAH = Polycyclic aromatic hydrocarbons

PCB = Polychlorinated Biphenyls

SMEWW = Standard Methods for the Examination of Water and Wastewater - 22st Edition - 2005

USEPA = United States Environmental Protection Agency

TPH = Total Petroleum Hydrocarbons

CENO = Concentração de efeito não observado

Os dados da amostra fornecidos são de responsabilidade do solicitante.

RESPONSÁVEIS

Relatório emitido por: Shirley Bello

Relatório revisado por: Paulo Vitor

Responsável técnico:



Dr Ronaldo Leão
Responsável Técnico
CRBio-02339/85.

Data de emissão do laudo: Rio de Janeiro, 31 de outubro de 2013

LISTA DE VERIFICAÇÃO DE RECEBIMENTO DE AMOSTRAS

Nº da Amostra: 25624/2013-1.1

Cliente: CSM - Consultoria em Saneamento e Meio Ambiente
Data de recebimento: 21/10/2013
Código: 207824 Identificação da Amostra: PM-05-P.DE GAS. IMPERADOR DA COSTA VERDE

Amostra acondicionada adequadamente?	Sim
Caixa ou embalagem das amostras está fechada e não apresenta sinais de violação?	Sim
Os frascos ou embalagens contendo diretamente as amostras estão íntegros?	Sim
Os rótulos e cadeia de custódia identificam as amostras?	Sim
A cadeia de custódia coincide com a proposta comercial?	Sim
Termômetro utilizado	TI-007
Amostra está dentro da validade para todos os parâmetros?	Sim
Há quantidade de amostra suficiente para todas as análises?	Sim
Os frascos eram apropriados para o tipo de análise?	Sim

As irregularidades de recebimento foram notificadas?

Notificação enviada para: _____ Data: _____

Comentários:

Responsável pelo recebimento: Michelle Costa

Nº da Amostra: 25625/2013-1.1

Cliente: CSM - Consultoria em Saneamento e Meio Ambiente
Data de recebimento: 21/10/2013
Código: 207825 Identificação da Amostra: PM-06-P.DE GAS. IMPERADOR DA COSTA VERDE

Amostra acondicionada adequadamente?	Sim
Caixa ou embalagem das amostras está fechada e não apresenta sinais de violação?	Sim
Os frascos ou embalagens contendo diretamente as amostras estão íntegros?	Sim
Os rótulos e cadeia de custódia identificam as amostras?	Sim
A cadeia de custódia coincide com a proposta comercial?	Sim
Termômetro utilizado	TI-007
Amostra está dentro da validade para todos os parâmetros?	Sim
Há quantidade de amostra suficiente para todas as análises?	Sim
Os frascos eram apropriados para o tipo de análise?	Sim

As irregularidades de recebimento foram notificadas?

Notificação enviada para: _____ Data: _____

Comentários:

Responsável pelo recebimento: Michelle Costa

REG.INEA:UN015590/55.11.10 / REG.INEA:UN016133/55.11.10
www.oceanus.bio.br / www.hidroquimicabr.com.br

Nº da Amostra: 25628/2013-1.1

Cliente: CSM - Consultoria em Saneamento e Meio Ambiente
Data de recebimento: 21/10/2013
Código: 207931 Identificação da Amostra: PM-07-P.DE GAS. IMPERADOR DA COSTA VERDE

Amostra acondicionada adequadamente?	Sim
Caixa ou embalagem das amostras está fechada e não apresenta sinais de violação?	Sim
Os frascos ou embalagens contendo diretamente as amostras estão íntegros?	Sim
Os rótulos e cadeia de custódia identificam as amostras?	Sim
A cadeia de custódia coincide com a proposta comercial?	Sim
Termômetro utilizado	TI-007
Amostra está dentro da validade para todos os parâmetros?	Sim
Há quantidade de amostra suficiente para todas as análises?	Sim
Os frascos eram apropriados para o tipo de análise?	Sim

As irregularidades de recebimento foram notificadas? Notificação enviada para: _____ Data: _____

Comentários:

Responsável pelo recebimento: Michelle Costa
--

Nº da Amostra: 25629/2013-1.1

Cliente: CSM - Consultoria em Saneamento e Meio Ambiente
Data de recebimento: 21/10/2013
Código: 207932 Identificação da Amostra: PM-08-P.DE GAS. IMPERADOR DA COSTA VERDE

Amostra acondicionada adequadamente?	Sim
Caixa ou embalagem das amostras está fechada e não apresenta sinais de violação?	Sim
Os frascos ou embalagens contendo diretamente as amostras estão íntegros?	Sim
Os rótulos e cadeia de custódia identificam as amostras?	Sim
A cadeia de custódia coincide com a proposta comercial?	Sim
Termômetro utilizado	TI-007
Amostra está dentro da validade para todos os parâmetros?	Sim
Há quantidade de amostra suficiente para todas as análises?	Sim
Os frascos eram apropriados para o tipo de análise?	Sim

As irregularidades de recebimento foram notificadas? Notificação enviada para: _____ Data: _____

Comentários:

Responsável pelo recebimento: Michelle Costa
--

