

REG.INEA:UN015590/55.11.10 / REG.INEA:UN016133/55.11.10  
www.oceanus.bio.br / www.hidroquimicabr.com.br**RELATÓRIO DE ENSAIO: 5557/2013**

DADOS REFERENTES AO CLIENTE	
<b>Empresa Solicitante:</b>	CSM - Consultoria em Saneamento e Meio Ambiente
<b>Endereço:</b>	Rua Crispim, 56
<b>Bairro:</b>	Centro - Mesquita
<b>Cidade:</b>	Rio de Janeiro
<b>UF:</b>	RJ
<b>CEP:</b>	26.235-330
<b>Nome do Solicitante:</b>	Leonardo
<b>Telefone para contato:</b>	2796-4535
<b>Email para contato:</b>	analises@grupoambientalbrasil.com.br
<b>Processo Comercial:</b>	268/2013

Nº. da amostra	Referência Oceanus	Referência do cliente	Data de Coleta	Data de Recebimento
28415/2013-1.0	201166	PM-01-POSTO DE GASOLINA REI DE NOVA IGUAÇU	18/11/2013	18/11/2013
28416/2013-1.0	201167	PM-02-POSTO DE GASOLINA REI DE NOVA IGUAÇU	18/11/2013	18/11/2013
28417/2013-1.0	210674	PM-03-POSTO DE GASOLINA REI DE NOVA IGUAÇU	18/11/2013	18/11/2013
28418/2013-1.0	210675	PM-05-POSTO DE GASOLINA REI DE NOVA IGUAÇU	18/11/2013	18/11/2013
28419/2013-1.0	210676	PM-06-POSTO DE GASOLINA REI DE NOVA IGUAÇU	18/11/2013	18/11/2013
28420/2013-1.0	210677	PM-08-POSTO DE GASOLINA REI DE NOVA IGUAÇU	18/11/2013	18/11/2013
28421/2013-1.0	210678	PM-09-POSTO DE GASOLINA REI DE NOVA IGUAÇU	18/11/2013	18/11/2013
28422/2013-1.0	210679	PM-10-POSTO DE GASOLINA REI DE NOVA IGUAÇU	18/11/2013	18/11/2013

<b>Matriz</b>	Líquida	<b>Tipo de Coleta</b>	Simplex
<b>Temperatura de recebimento (°C)</b>	4,0	<b>Tipo de Amostra</b>	Água Subterrânea
<b>Coletor</b>	Cliente	<b>Informações Relevantes</b>	Análises realizadas pelo Laboratório Hidroquímica

**RESULTADOS ANALÍTICOS DAS AMOSTRAS**

Legislação ou Norma: DZ - 1841 - Valores de intervenção para águas subterrâneas

**BTEX**

Início dos Ensaios: 19/11/2013

Parâmetros	Unidade	LQ	LD	Incerteza	DZ - 1841 - Valores de intervenção para águas subterrâneas	28415/2013-1.0	28416/2013-1.0	28417/2013-1.0
Benzeno	µg/L	1,00	0,30	±0,5	5	< 1	< 1	< 1
Etilbenzeno	µg/L	1,00	0,30	±0,5	200	< 1	< 1	< 1
Tolueno	µg/L	1,00	0,30	±0,5	170	< 1	< 1	< 1
Xilenos	µg/L	1,00	0,30	±0,5	300	< 1	< 1	< 1

REG.INEA:UN015590/55.11.10 / REG.INEA:UN016133/55.11.10  
www.oceanus.bio.br / www.hidroquimicabr.com.br

Parâmetros	Unidade	LQ	LD	Incerteza	DZ - 1841 - Valores de intervenção para águas subterrâneas	28418/2013-1.0	28419/2013-1.0	28420/2013-1.0
Benzeno	µg/L	1,00	0,30	±0,5	5	< 1	< 1	< 1
Etilbenzeno	µg/L	1,00	0,30	±0,5	200	< 1	< 1	< 1
Tolueno	µg/L	1,00	0,30	±0,5	170	< 1	< 1	< 1
Xilenos	µg/L	1,00	0,30	±0,5	300	< 1	< 1	< 1

Parâmetros	Unidade	LQ	LD	Incerteza	DZ - 1841 - Valores de intervenção para águas subterrâneas	28421/2013-1.0	28422/2013-1.0	
Benzeno	µg/L	1,00	0,30	±0,5	5	< 1	< 1	
Etilbenzeno	µg/L	1,00	0,30	±0,5	200	< 1	< 1	
Tolueno	µg/L	1,00	0,30	±0,5	170	< 1	< 1	
Xilenos	µg/L	1,00	0,30	±0,5	300	< 1	< 1	

### CROMATOGRAMAS

Cromatograma amostra: 28415/2013-1.0

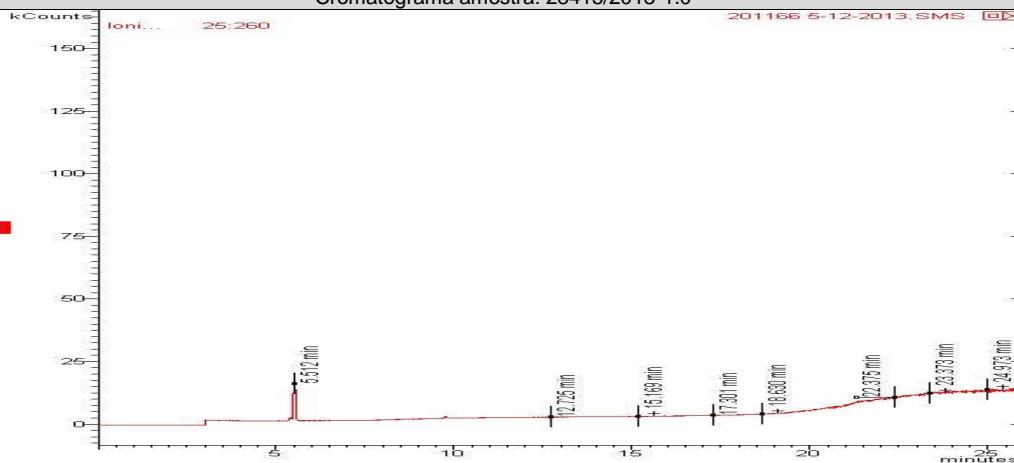

Cromatograma amostra: 28416/2013-1.0

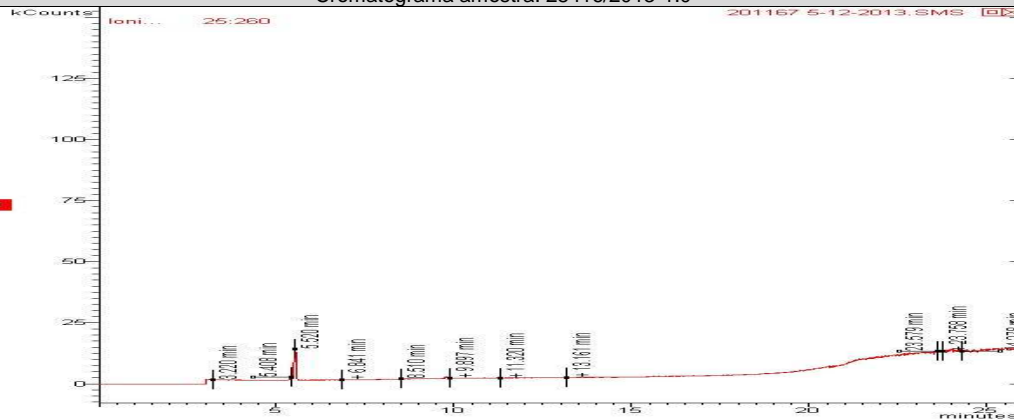

REG.INEA:UN015590/55.11.10 / REG.INEA:UN016133/55.11.10  
www.oceanus.bio.br / www.hidroquimicabr.com.br

Cromatograma amostra: 28417/2013-1.0

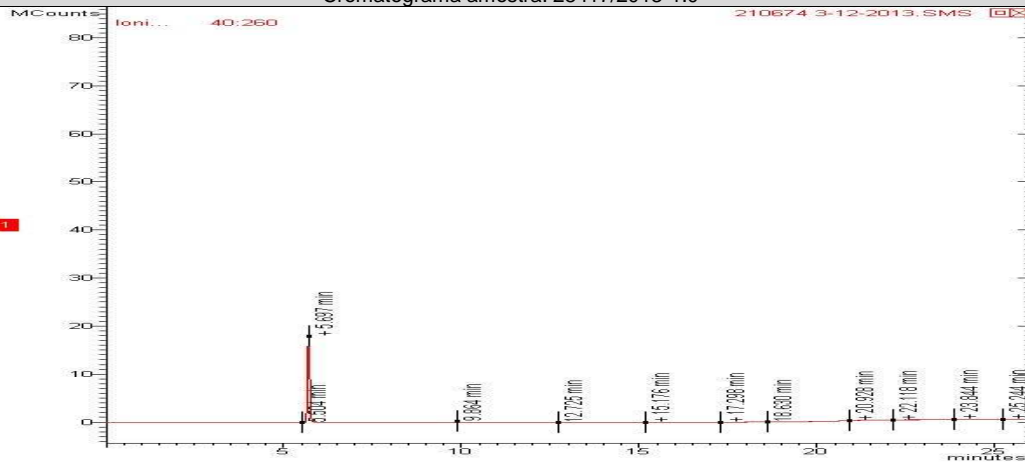

Cromatograma amostra: 28418/2013-1.0

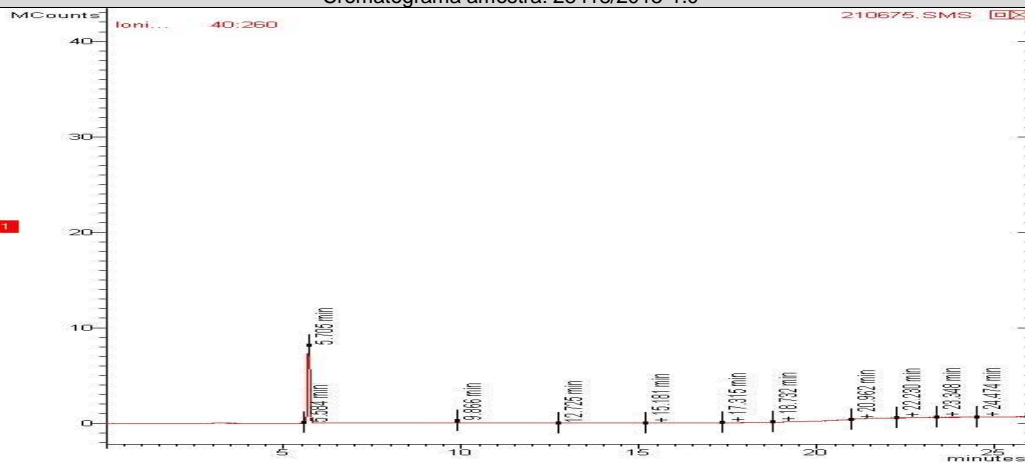

Cromatograma amostra: 28419/2013-1.0

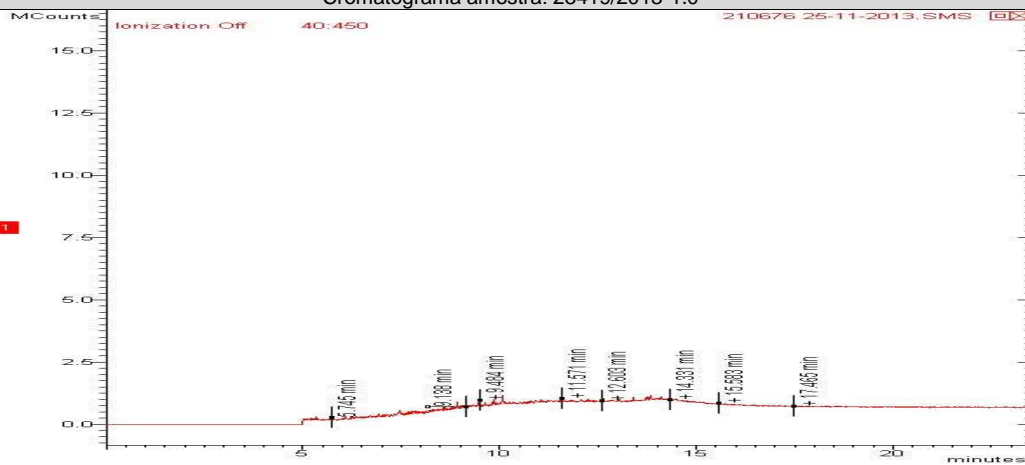



REG.INEA:UN015590/55.11.10 / REG.INEA:UN016133/55.11.10  
www.oceanus.bio.br / www.hidroquimicabr.com.br

Cromatograma amostra: 28420/2013-1.0

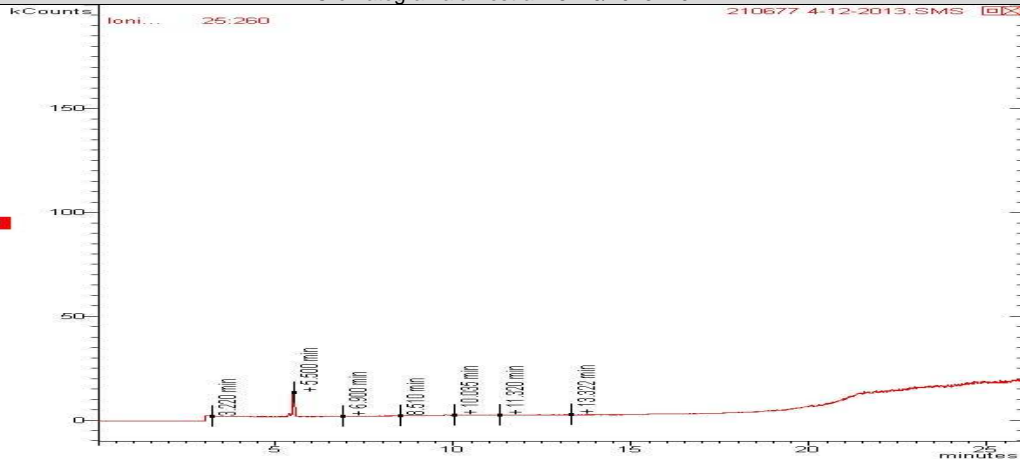

Cromatograma amostra: 28421/2013-1.0

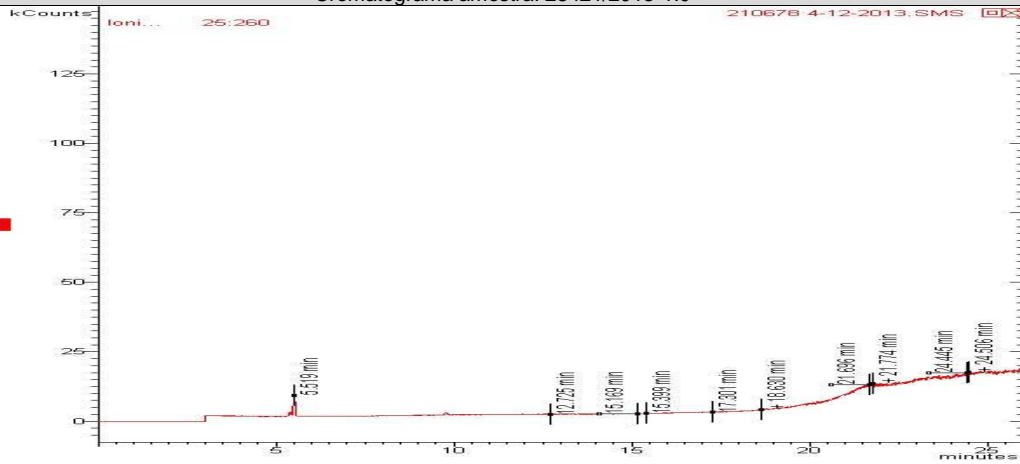

Cromatograma amostra: 28422/2013-1.0

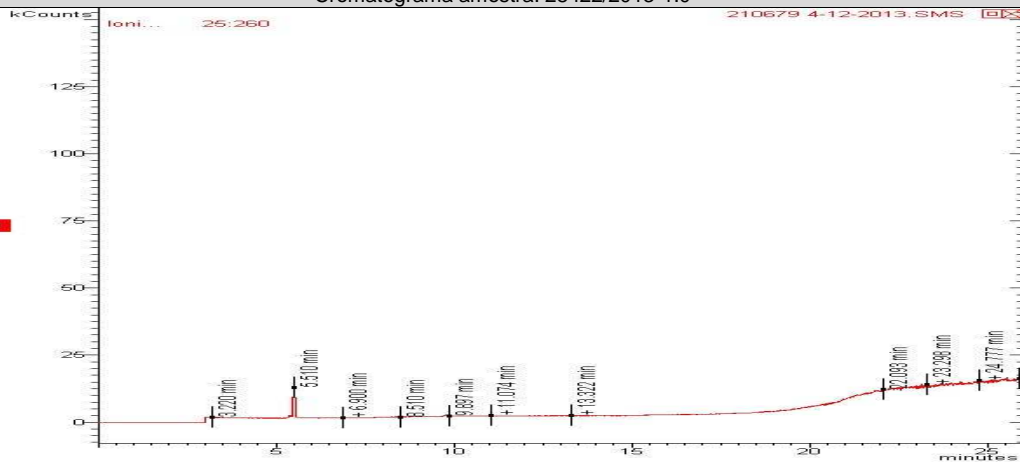



REG.INEA:UN015590/55.11.10 / REG.INEA:UN016133/55.11.10  
www.oceanus.bio.br / www.hidroquimicabr.com.br

### TPH Total (C8 - C40)

Início dos Ensaios: 19/11/2013

Parâmetros	Unidade	LQ	LD	Incerteza	DZ - 1841 - Valores de intervenção para águas subterrâneas	28417/2013-1.0	28418/2013-1.0	28419/2013-1.0
TPH Total (C8 - C40)	µg/L	200,0	35,65	±10	600	417,00	< 200	515,00

Parâmetros	Unidade	LQ	LD	Incerteza	DZ - 1841 - Valores de intervenção para águas subterrâneas	28420/2013-1.0	28421/2013-1.0	28422/2013-1.0
TPH Total (C8 - C40)	µg/L	200,0	35,65	±10	600	< 200	712,00	< 200

### CROMATOGRAMAS

Cromatograma amostra: 28417/2013-1.0

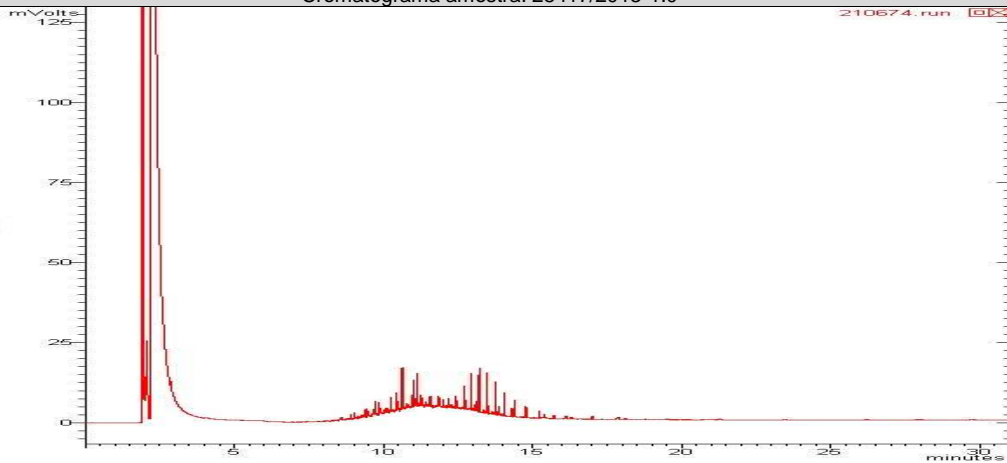

Cromatograma amostra: 28418/2013-1.0

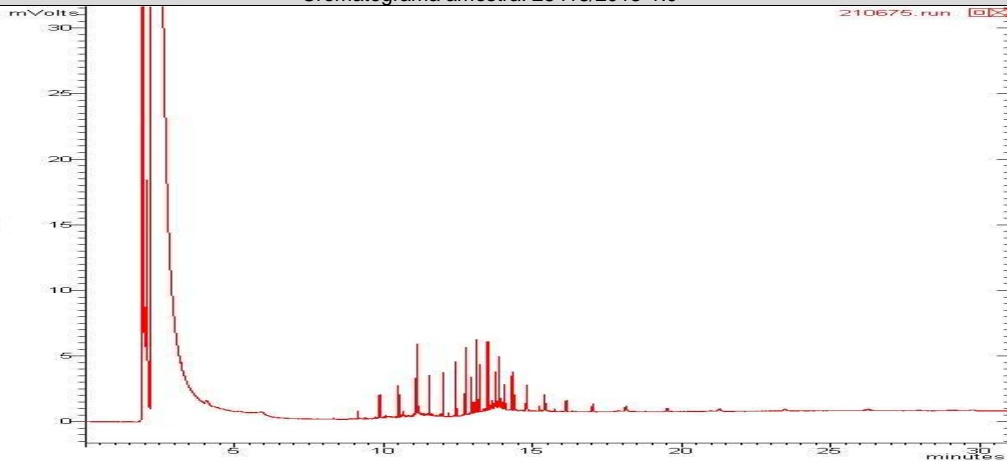



Cromatograma amostra: 28419/2013-1.0

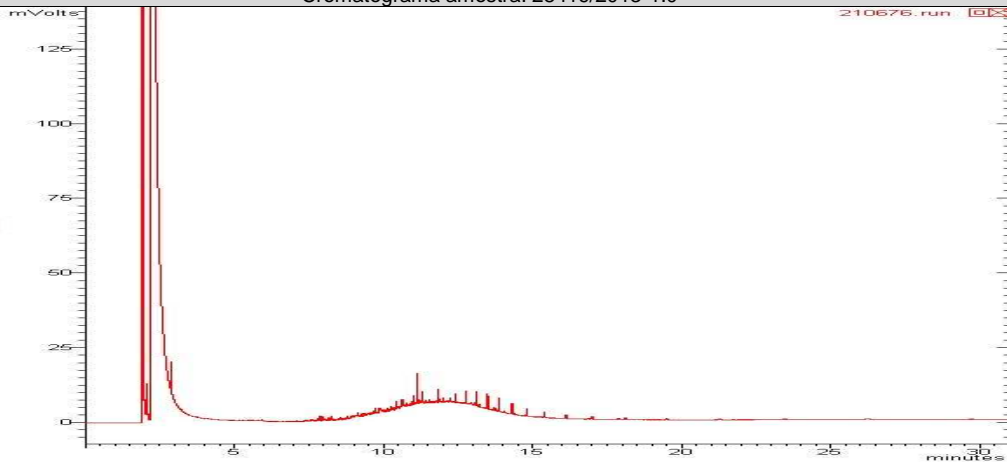

Cromatograma amostra: 28420/2013-1.0

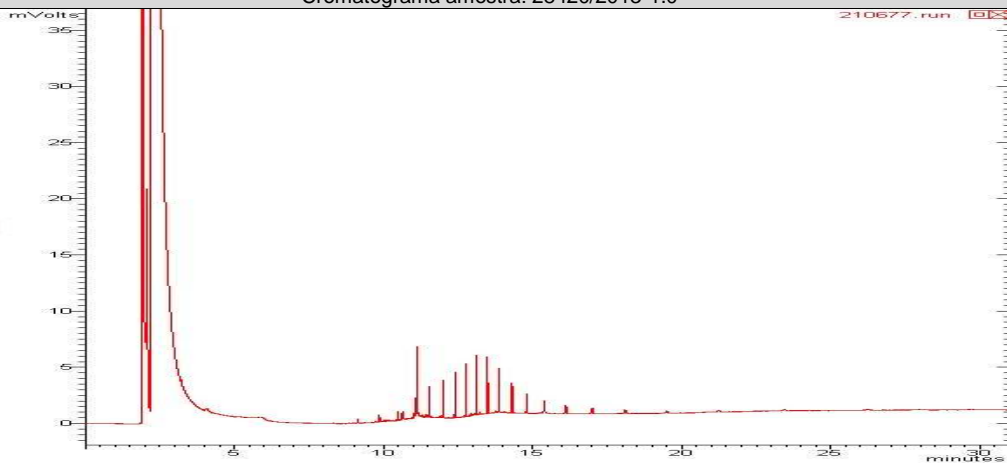

Cromatograma amostra: 28421/2013-1.0

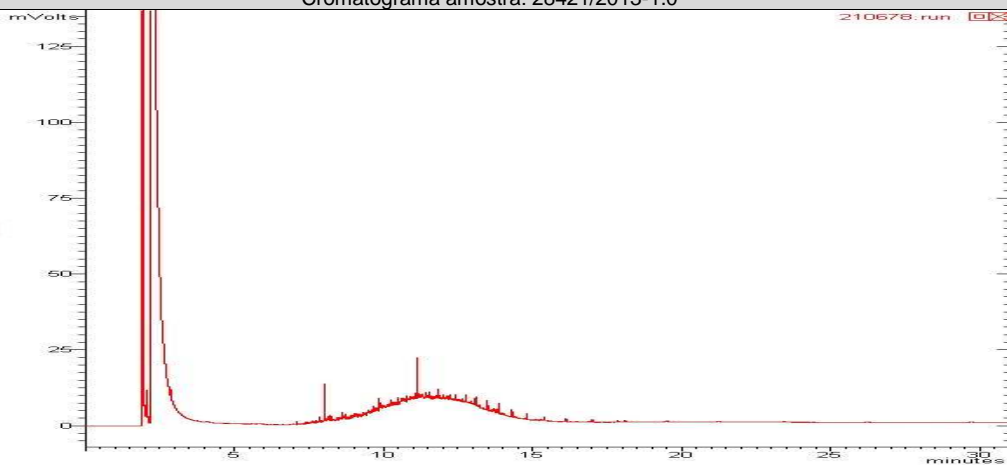

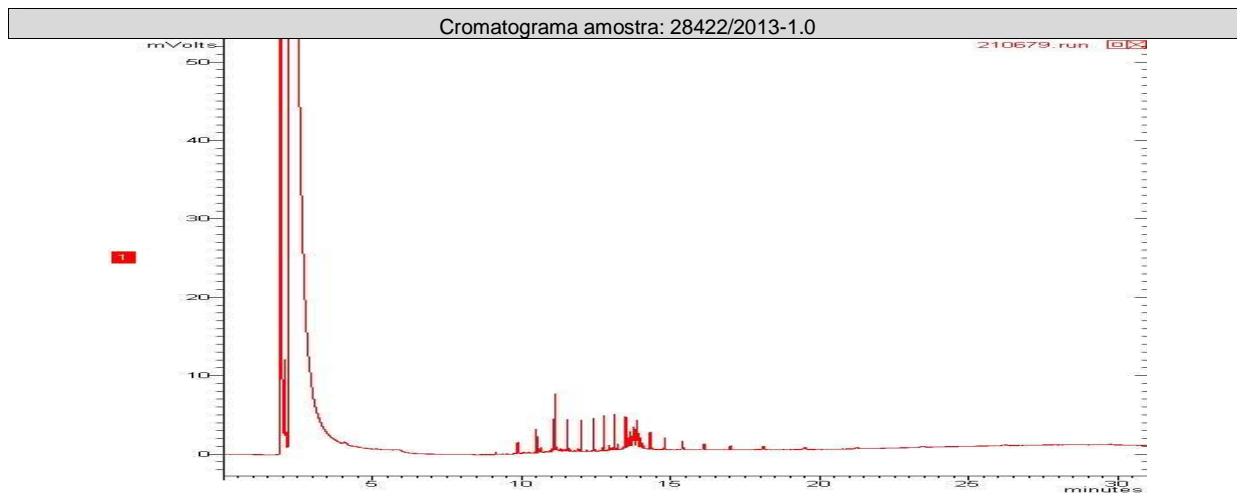

### PAH

Início dos Ensaios: 19/11/2013

Parâmetros	Unidade	LQ	LD	Incerteza	DZ - 1841 - Valores de intervenção para águas subterrâneas	28417/2013-1.0	28418/2013-1.0	28419/2013-1.0
Antraceno	µg/L	0,018	0,006	± 0,1	5,0	< 0,018	< 0,018	< 0,018
Benzo(a)antraceno	µg/L	0,018	0,006	± 0,1	0,5	< 0,018	< 0,018	< 0,018
Benzo(a)pireno	µg/L	0,018	0,006	± 0,1	0,7	< 0,018	< 0,018	< 0,018
Benzo(g,h,i)perileno	µg/L	0,018	0,006	± 0,1	0,05	< 0,018	< 0,018	< 0,018
Benzo(k)fluoranteno	µg/L	0,018	0,006	± 0,1	0,05	< 0,018	< 0,018	< 0,018
Criseno	µg/L	0,018	0,006	± 0,1	0,05	< 0,018	< 0,018	< 0,018
Fenantreno	µg/L	0,018	0,006	± 0,1	5,0	< 0,018	< 0,018	< 0,018
Fluoranteno	µg/L	0,018	0,006	± 0,1	1,0	< 0,018	< 0,018	< 0,018
Indeno(1,2,3-cd)pireno	µg/L	0,018	0,006	± 0,1	0,05	< 0,018	< 0,018	< 0,018
Naftaleno	µg/L	0,018	0,006	± 0,1	70,0	< 0,018	< 0,018	< 0,018

Parâmetros	Unidade	LQ	LD	Incerteza	DZ - 1841 - Valores de intervenção para águas subterrâneas	28420/2013-1.0	28421/2013-1.0	28422/2013-1.0
Antraceno	µg/L	0,018	0,006	± 0,1	5,0	< 0,018	< 0,018	< 0,018
Benzo(a)antraceno	µg/L	0,018	0,006	± 0,1	0,5	< 0,018	< 0,018	< 0,018
Benzo(a)pireno	µg/L	0,018	0,006	± 0,1	0,7	< 0,018	< 0,018	< 0,018
Benzo(g,h,i)perileno	µg/L	0,018	0,006	± 0,1	0,05	< 0,018	< 0,018	< 0,018
Benzo(k)fluoranteno	µg/L	0,018	0,006	± 0,1	0,05	< 0,018	< 0,018	< 0,018
Criseno	µg/L	0,018	0,006	± 0,1	0,05	< 0,018	< 0,018	< 0,018
Fenantreno	µg/L	0,018	0,006	± 0,1	5,0	< 0,018	< 0,018	< 0,018
Fluoranteno	µg/L	0,018	0,006	± 0,1	1,0	< 0,018	< 0,018	< 0,018
Indeno(1,2,3-cd)pireno	µg/L	0,018	0,006	± 0,1	0,05	< 0,018	< 0,018	< 0,018
Naftaleno	µg/L	0,018	0,006	± 0,1	70,0	< 0,018	< 0,018	< 0,018

REG.INEA:UN015590/55.11.10 / REG.INEA:UN016133/55.11.10  
www.oceanus.bio.br / www.hidroquimicabr.com.br

**CROMATOGRAMAS**

Cromatograma amostra: 28417/2013-1.0

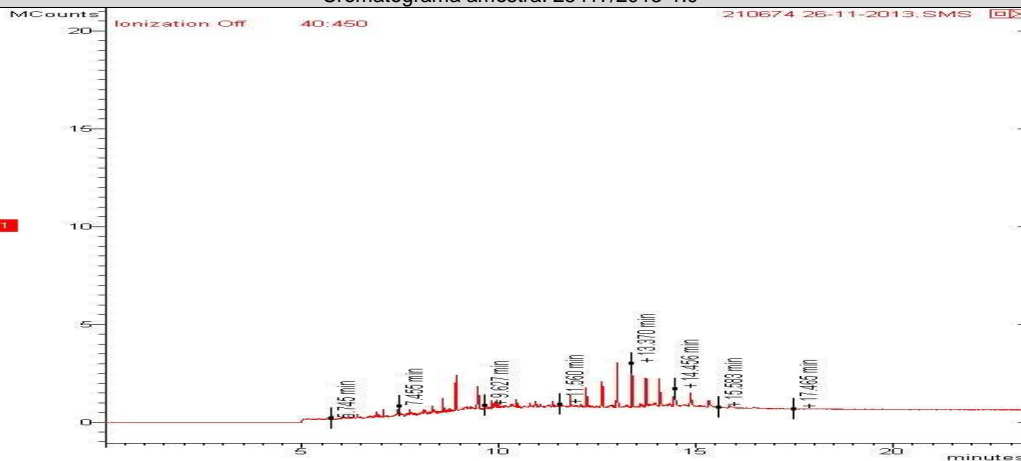

Cromatograma amostra: 28418/2013-1.0

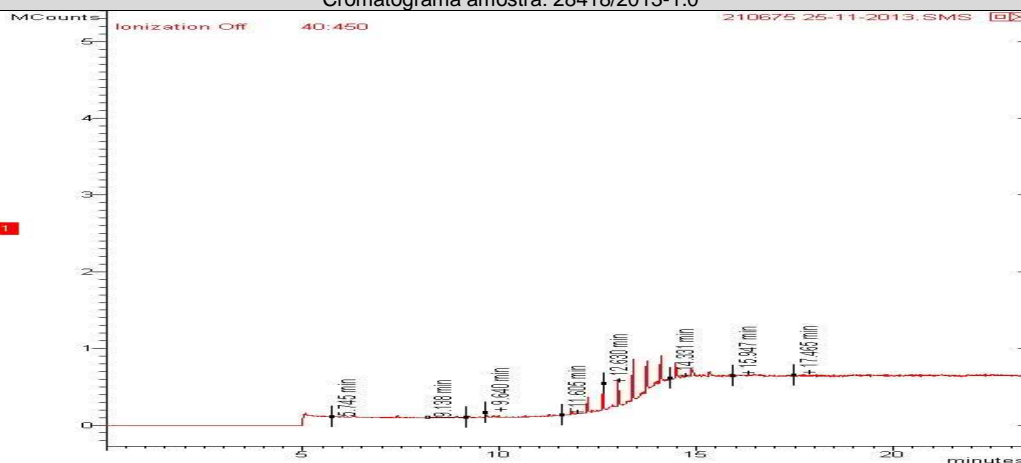

Cromatograma amostra: 28419/2013-1.0

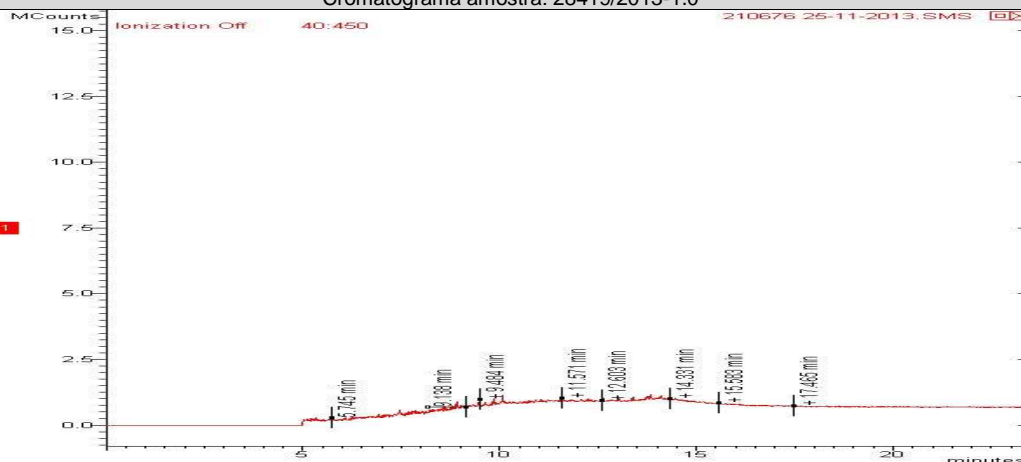





Cromatograma amostra: 28420/2013-1.0

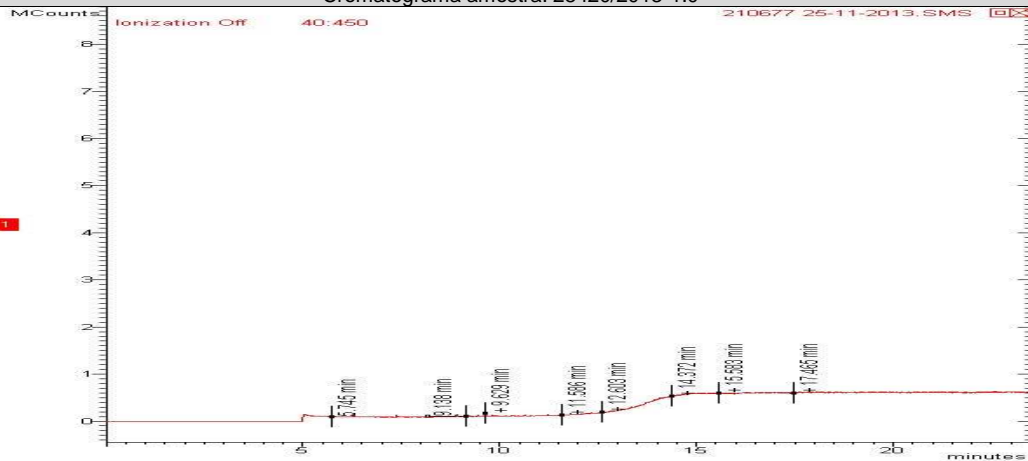

Cromatograma amostra: 28421/2013-1.0

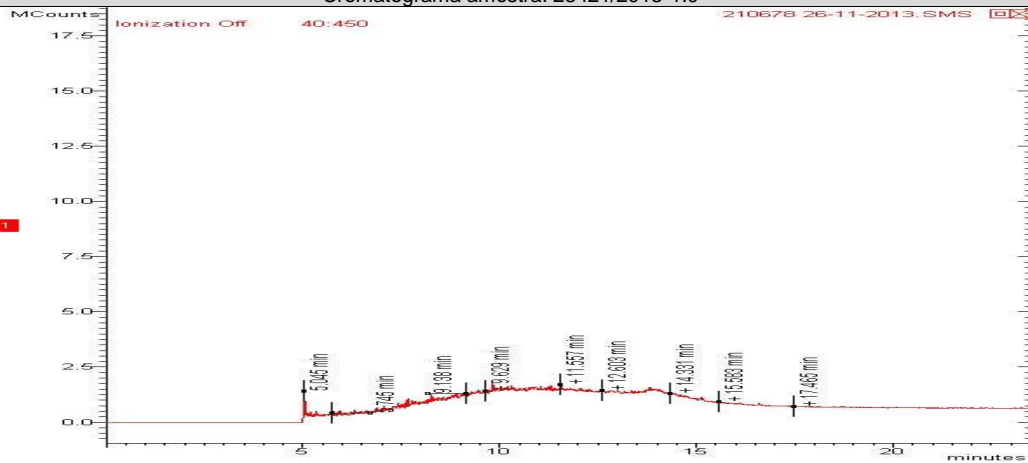

Cromatograma amostra: 28422/2013-1.0

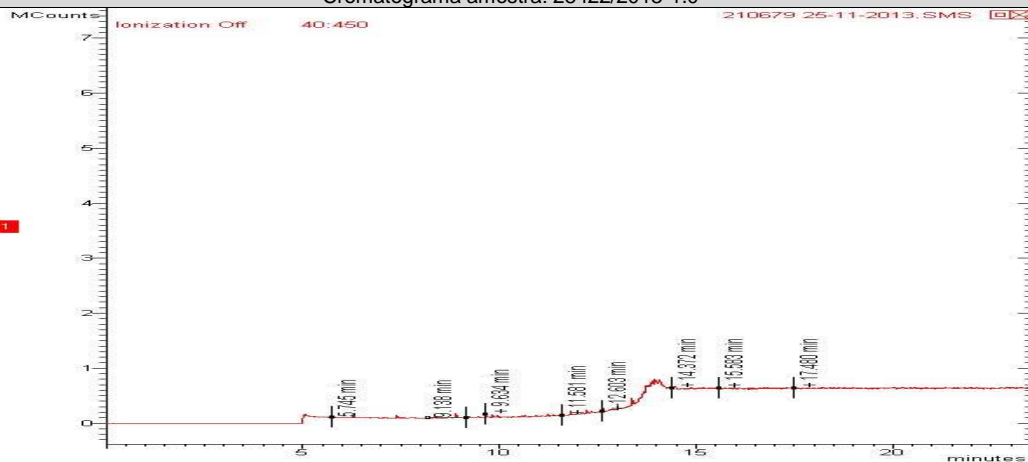

REG.INEA:UN015590/55.11.10 / REG.INEA:UN016133/55.11.10  
www.oceanus.bio.br / www.hidroquimicabr.com.br**CONTROLE DE QUALIDADE ANALÍTICO DAS AMOSTRAS****Recuperação BTEX**

Parâmetros	Unidade	LQ	28415/2013-1.0	28416/2013-1.0	28417/2013-1.0	28418/2013-1.0	28419/2013-1.0	28420/2013-1.0
p-Bromofluorbenzeno (Surrogate)	%	---	---	---	---	---	---	---
Tolueno-d8 (Surrogate)	%	---	80	85	80	80	80	90

**Recuperação BTEX**

Parâmetros	Unidade	LQ	28421/2013-1.0	28422/2013-1.0				
p-Bromofluorbenzeno (Surrogate)	%	---	---	---				
Tolueno-d8 (Surrogate)	%	---	84	80				

**Recuperação TPH Total (C8 - C40)**

Parâmetros	Unidade	LQ	28417/2013-1.0	28418/2013-1.0	28419/2013-1.0	28420/2013-1.0	28421/2013-1.0	28422/2013-1.0
o-Terfenil (Surrogate)	%	---	100	100	100	100	100	100
5-alfa-androstano (Surrogate)	%	---	---	---	---	---	---	---

**Recuperação PAH**

Parâmetros	Unidade	LQ	28417/2013-1.0	28418/2013-1.0	28419/2013-1.0	28420/2013-1.0	28421/2013-1.0	28422/2013-1.0
p-Terfenila-d14 (Surrogate)	%	--	90	70	95	70	111	72

**Branco BTEX**

Parâmetro	Unidade	Resultados	ID da corrida analítica
Benzeno	µg/L	N.D.	7012/2013
Etilbenzeno	µg/L	N.D.	7012/2013
p-Bromofluorbenzeno (Surrogate)	%	---	7012/2013
Tolueno	µg/L	N.D.	7012/2013
Tolueno-d8 (Surrogate)	%	90	7012/2013
Xilenos	µg/L	N.D.	7012/2013

**LCS Voláteis**

Parâmetro	Unidade	Resultados	Faixa Aceitável de Recuperação	ID da corrida analítica
Benzeno	%	115	70 - 130	7012/2013
Tolueno	%	120	70 - 130	7012/2013

REG.INEA:UN015590/55.11.10 / REG.INEA:UN016133/55.11.10  
www.oceanus.bio.br / www.hidroquimicabr.com.br

Branco PAH			
Parâmetro	Unidade	Resultados	ID da corrida analítica
Antraceno	µg/L	N.D.	6877/2013
Benzo(a)antraceno	µg/L	N.D.	6877/2013
Benzo(a)pireno	µg/L	N.D.	6877/2013
Benzo(g,h,i)perileno	µg/L	N.D.	6877/2013
Benzo(k)fluoranteno	µg/L	N.D.	6877/2013
Criseno	µg/L	N.D.	6877/2013
Fenantreno	µg/L	N.D.	6877/2013
Fluoranteno	µg/L	N.D.	6877/2013
Indeno(1,2,3-cd)pireno	µg/L	N.D.	6877/2013
Naftaleno	µg/L	N.D.	6877/2013

LCS PAH				
Parâmetro	Unidade	Resultados	Faixa Aceitável de Recuperação	ID da corrida analítica
Acenafteno	%	47	45 - 140	6877/2013
Acenaftileno	%	49	45 - 140	6877/2013
Antraceno	%	51	45 - 140	6877/2013
Benzo(k)fluoranteno	%	49	45 - 140	6877/2013
Fenantreno	%	71	45 - 140	6877/2013
Fluoreno	%	80	45 - 140	6877/2013
Naftaleno	%	70	45 - 140	6877/2013
Pireno	%	84	45 - 140	6877/2013

Branco TPH			
Parâmetro	Unidade	Resultados	ID da corrida analítica
o-Terfenil (Surrogate)	%	100	6996/2013
TPH Total (C8 - C40)	µg/L	N.D.	6996/2013

LCS TPH				
Parâmetro	Unidade	Resultados	Faixa Aceitável de Recuperação	ID da corrida analítica
TPH Total (C8 - C40)	%	45	45 - 140	6996/2013

#### REFERÊNCIAS METODOLÓGICAS

Semi-Voláteis: USEPA SW 846 - 8270 - Semi-Volatile Organic Compounds by Gas Chromatography/Mass Spectrometry (GC/MS)  
TPH: USEPA SWEWW 846 - 8015 - Total Petroleum Hydrocarbons by Gas Chromatography/Flame Ionization Detector (GC/FID)  
Voláteis: USEPA SW 846 - 8260 - Volatile Organic Compounds by Gas Chromatography/Mass Spectrometry (GC/MS)



### OBSERVAÇÕES GERAIS

- Os resultados referem-se somente à amostra analisada.
- Este Relatório de Ensaio só pode ser reproduzido por inteiro e sem nenhuma alteração e com a aprovação por escrito da Oceanus.
- As amostras são coletadas e preservadas seguindo as normas padronizadas SMEWW 22<sup>st</sup> e USEPA .
- \* Serviço Terceirizado no Laboratório Oceanus.
- Abreviações:

ABNT = Associação Brasileira de Normas Técnicas

BTEX = Benzeno, Tolueno, Etilbenzeno e Xileno

ID = Identificação

LCS = Laboratory Control Sample

LD = Limite de Detecção

LQ = Limite de Quantificação

NA = Não Aplicável

ND = Não Detectável

NO = Não Objetável

NBR = Norma Brasileira

PAH = Polycyclic aromatic hydrocarbons

PCB = Polychlorinated Biphenyls

SMEWW = Standard Methods for the Examination of Water and Wastewater - 22<sup>st</sup> Edition - 2005

USEPA = United States Environmental Protection Agency

TPH = Total Petroleum Hydrocarbons

CENO = Concentração de efeito não observado

Os dados da amostra fornecidos são de responsabilidade do solicitante.

### RESPONSÁVEIS

Relatório emitido por: Vania Pimentel

Relatório revisado por: Paulo Vítor

Responsável técnico:

Dr Ronaldo Leão  
Responsável Técnico  
CRBio-02339/85.

Data de emissão do laudo: Rio de Janeiro, 05 de dezembro de 2013



### LISTA DE VERIFICAÇÃO DE RECEBIMENTO DE AMOSTRAS

Nº da Amostra: 28415/2013-1.0

Cliente: CSM - Consultoria em Saneamento e Meio Ambiente	
Data de recebimento: 18/11/2013	
Código: 201166	Identificação da Amostra: PM-01-POSTO DE GASOLINA REI DE NOVA IGUAÇÚ

Amostra acondicionada adequadamente?	Sim
Caixa ou embalagem das amostras está fechada e não apresenta sinais de violação?	Sim
Os frascos ou embalagens contendo diretamente as amostras estão íntegros?	Sim
Os rótulos e cadeia de custódia identificam as amostras?	Sim
A cadeia de custódia coincide com a proposta comercial?	Sim
Termômetro utilizado	TI-007
Amostra está dentro da validade para todos os parâmetros?	Sim
Os frascos de VOC/BTEX estavam isentos de bolhas?	Sim
Há quantidade de amostra suficiente para todas as análises?	Sim
Os frascos eram apropriados para o tipo de análise?	Sim

As irregularidades de recebimento foram notificadas? Notificação enviada para: _____ Data: _____
---

Comentários:
--------------

Responsável pelo recebimento: Michelle Costa
--

Nº da Amostra: 28416/2013-1.0

Cliente: CSM - Consultoria em Saneamento e Meio Ambiente	
Data de recebimento: 18/11/2013	
Código: 201167	Identificação da Amostra: PM-02-POSTO DE GASOLINA REI DE NOVA IGUAÇÚ

Amostra acondicionada adequadamente?	Sim
Caixa ou embalagem das amostras está fechada e não apresenta sinais de violação?	Sim
Os frascos ou embalagens contendo diretamente as amostras estão íntegros?	Sim
Os rótulos e cadeia de custódia identificam as amostras?	Sim
A cadeia de custódia coincide com a proposta comercial?	Sim
Termômetro utilizado	TI-007
Amostra está dentro da validade para todos os parâmetros?	Sim
Há quantidade de amostra suficiente para todas as análises?	Sim
Os frascos eram apropriados para o tipo de análise?	Sim

As irregularidades de recebimento foram notificadas? Notificação enviada para: _____ Data: _____
---

Comentários:
--------------

Responsável pelo recebimento: Michelle Costa
--



REG.INEA:UN015590/55.11.10 / REG.INEA:UN016133/55.11.10  
www.oceanus.bio.br / www.hidroquimicabr.com.br

**Nº da Amostra: 28417/2013-1.0**

Cliente: CSM - Consultoria em Saneamento e Meio Ambiente	
Data de recebimento: 18/11/2013	
Código: 210674	Identificação da Amostra: PM-03-POSTO DE GASOLINA REI DE NOVA IGUAÇU

Amostra acondicionada adequadamente?	Sim
Caixa ou embalagem das amostras está fechada e não apresenta sinais de violação?	Sim
Os frascos ou embalagens contendo diretamente as amostras estão integros?	Sim
Os rótulos e cadeia de custódia identificam as amostras?	Sim
A cadeia de custódia coincide com a proposta comercial?	Sim
Termômetro utilizado	TI-007
Amostra está dentro da validade para todos os parâmetros?	Sim
Os frascos de VOC/BTEX estavam isentos de bolhas?	Sim
Há quantidade de amostra suficiente para todas as análises?	Sim
Os frascos eram apropriados para o tipo de análise?	Sim

As irregularidades de recebimento foram notificadas?

Notificação enviada para: \_\_\_\_\_

Data: \_\_\_\_\_

Comentários:

Responsável pelo recebimento: Michelle Costa

**Nº da Amostra: 28418/2013-1.0**

Cliente: CSM - Consultoria em Saneamento e Meio Ambiente	
Data de recebimento: 18/11/2013	
Código: 210675	Identificação da Amostra: PM-05-POSTO DE GASOLINA REI DE NOVA IGUAÇU

Amostra acondicionada adequadamente?	Sim
Caixa ou embalagem das amostras está fechada e não apresenta sinais de violação?	Sim
Os frascos ou embalagens contendo diretamente as amostras estão integros?	Sim
Os rótulos e cadeia de custódia identificam as amostras?	Sim
A cadeia de custódia coincide com a proposta comercial?	Sim
Termômetro utilizado	TI-007
Amostra está dentro da validade para todos os parâmetros?	Sim
Os frascos de VOC/BTEX estavam isentos de bolhas?	Sim
Há quantidade de amostra suficiente para todas as análises?	Sim
Os frascos eram apropriados para o tipo de análise?	Sim

As irregularidades de recebimento foram notificadas?

Notificação enviada para: \_\_\_\_\_

Data: \_\_\_\_\_

Comentários:

Responsável pelo recebimento: Michelle Costa



REG.INEA:UN015590/55.11.10 / REG.INEA:UN016133/55.11.10  
www.oceanus.bio.br / www.hidroquimicabr.com.br

### Nº da Amostra: 28419/ 2013-1.0

Cliente: CSM - Consultoria em Saneamento e Meio Ambiente	
Data de recebimento: 18/11/2013	
Código: 210676	Identificação da Amostra: PM-06-POSTO DE GASOLINA REI DE NOVA IGUAÇU

Amostra acondicionada adequadamente?	Sim
Caixa ou embalagem das amostras está fechada e não apresenta sinais de violação?	Sim
Os frascos ou embalagens contendo diretamente as amostras estão íntegros?	Sim
Os rótulos e cadeia de custódia identificam as amostras?	Sim
A cadeia de custódia coincide com a proposta comercial?	Sim
Termômetro utilizado	TI-007
Amostra está dentro da validade para todos os parâmetros?	Sim
Há quantidade de amostra suficiente para todas as análises?	Sim
Os frascos eram apropriados para o tipo de análise?	Sim

As irregularidades de recebimento foram notificadas?  
Notificação enviada para: \_\_\_\_\_ Data: \_\_\_\_\_

Comentários:

Responsável pelo recebimento: Michelle Costa

### Nº da Amostra: 28420/2013-1.0

Cliente: CSM - Consultoria em Saneamento e Meio Ambiente	
Data de recebimento: 18/11/2013	
Código: 210677	Identificação da Amostra: PM-08-POSTO DE GASOLINA REI DE NOVA IGUAÇU

Amostra acondicionada adequadamente?	Sim
Caixa ou embalagem das amostras está fechada e não apresenta sinais de violação?	Sim
Os frascos ou embalagens contendo diretamente as amostras estão íntegros?	Sim
Os rótulos e cadeia de custódia identificam as amostras?	Sim
A cadeia de custódia coincide com a proposta comercial?	Sim
Termômetro utilizado	TI-007
Amostra está dentro da validade para todos os parâmetros?	Sim
Os frascos de VOC/BTEX estavam isentos de bolhas?	Sim
Há quantidade de amostra suficiente para todas as análises?	Sim
Os frascos eram apropriados para o tipo de análise?	Sim

As irregularidades de recebimento foram notificadas?  
Notificação enviada para: \_\_\_\_\_ Data: \_\_\_\_\_

Comentários:

Responsável pelo recebimento: Michelle Costa



REG.INEA:UN015590/55.11.10 / REG.INEA:UN016133/55.11.10  
www.oceanus.bio.br / www.hidroquimicabr.com.br

**Nº da Amostra: 28421/2013-1.0**

Cliente: CSM - Consultoria em Saneamento e Meio Ambiente	
Data de recebimento: 18/11/2013	
Código: 210678	Identificação da Amostra: PM-09-POSTO DE GASOLINA REI DE NOVA IGUAÇÚ

Amostra acondicionada adequadamente?	Sim
Caixa ou embalagem das amostras está fechada e não apresenta sinais de violação?	Sim
Os frascos ou embalagens contendo diretamente as amostras estão íntegros?	Sim
Os rótulos e cadeia de custódia identificam as amostras?	Sim
A cadeia de custódia coincide com a proposta comercial?	Sim
Termômetro utilizado	TI-007
Amostra está dentro da validade para todos os parâmetros?	Sim
Os frascos de VOC/BTEX estavam isentos de bolhas?	Sim
Há quantidade de amostra suficiente para todas as análises?	Sim
Os frascos eram apropriados para o tipo de análise?	Sim

As irregularidades de recebimento foram notificadas? Notificação enviada para: _____ Data: _____
---

Comentários:
--------------

Responsável pelo recebimento: Michelle Costa
--

**Nº da Amostra: 28422/2013-1.0**

Cliente: CSM - Consultoria em Saneamento e Meio Ambiente	
Data de recebimento: 18/11/2013	
Código: 210679	Identificação da Amostra: PM-10-POSTO DE GASOLINA REI DE NOVA IGUAÇÚ

Amostra acondicionada adequadamente?	Sim
Caixa ou embalagem das amostras está fechada e não apresenta sinais de violação?	Sim
Os frascos ou embalagens contendo diretamente as amostras estão íntegros?	Sim
Os rótulos e cadeia de custódia identificam as amostras?	Sim
A cadeia de custódia coincide com a proposta comercial?	Sim
Termômetro utilizado	TI-007
Amostra está dentro da validade para todos os parâmetros?	Sim
Os frascos de VOC/BTEX estavam isentos de bolhas?	Sim
Há quantidade de amostra suficiente para todas as análises?	Sim
Os frascos eram apropriados para o tipo de análise?	Sim

As irregularidades de recebimento foram notificadas? Notificação enviada para: _____ Data: _____
---

Comentários:
--------------

Responsável pelo recebimento: Michelle Costa
--





# Hidroquímica

Empresa do Grupo Oceanus



## LABORATÓRIO OCEANUS – HIDROQUÍMICA

REG.INEA:UN015590/55.11.10 / REG.INEA:UN016133/55.11.10  
www.oceanus.bio.br / www.hidroquimicabr.com.br

Grupo: 5557113

Cadeia de Custódia

Centro de Biologia Experimental Oceanus  
Rua Almirante Cochrane, nº 37 - Tijuca  
CEP. 20.550-040 - Rio de Janeiro - RJ  
Telefone: (21) 2567-0819 - Fax: (21) 2567-3871

Cliente Laboratório Oceanus: CSM - Consultoria Em Saneamento e Meio Ambiente Ltda.  
Gerente do Projeto: Ricardo Pinto (21) 2797-2557  
Responsável pela Coleta: Márius

Identificação do Projeto: POSTO DE GABOINHA REI DE NOVA IGUAÇU

Ref. Proposta: Nº 268/13

Data	Hora	Identificação da Amostra	Nº do Cliente*	Matriz	Número de Frascos	Parâmetros Para Análise			Observações
						PH	PAH	Nº	
18/11/13		PM-01		Água Subst. 1	1			20166, 28415	
18/11/13		PM-02		U	3			20167, 28416	
18/11/13		PM-03		U	3			210674, 28417	
18/11/13		PM-05		U	3			210675, 28418	
18/11/13		PM-06		U	3			210676, 28419	
18/11/13		PM-08		U	3			210677, 28420	
18/11/13		PM-09		U	3			210678, 28421	
18/11/13		PM-10		U	3			210679, 28422	

\*Uso exclusivo do Laboratório Oceanus

Enviado por: \_\_\_\_\_ Data: \_\_\_\_\_  
 Recebido por: \_\_\_\_\_ Data: \_\_\_\_\_  
 Observações: \_\_\_\_\_

Transporte: ( X ) Cliente ( ) Outros  
 Temperatura no recebimento: 4,0 °C

Recebido dia: 18/11/13  
 Imprimível Coste

Engenharia & Engenharia Ltda.  
 Laboratórios LTDA.  
 CNPJ: 42.114.736/0001-30  
 Teli: 3293-7000