



RELATÓRIO DE ENSAIO: 5641/2013

DADOS REFERENTES AO CLIENTE	
Empresa Solicitante:	CSM - Consultoria em Saneamento e Meio Ambiente
Endereço:	Rua Crispim, 56
Bairro:	Centro - Mesquita
Cidade:	Rio de Janeiro
UF:	RJ
CEP:	26.235-330
Nome do Solicitante:	Leonardo
Telefone para contato:	2796-4535
Email para contato:	analises@grupoambientalbrasil.com.br
Processo Comercial:	268/2013

Nº. da amostra	Referência Oceanus	Referência do cliente	Data de Coleta	Data de Recebimento
29051/2013-1.0	213820	PM-01-P.DEGAS.NOVA SANTOS DUMONT LTDA	21/11/2013	22/11/2013
29053/2013-1.0	213821	PM-06-P.DEGAS.NOVA SANTOS DUMONT LTDA	21/11/2013	22/11/2013
29054/2013-1.0	213822	PM-07-P.DEGAS.NOVA SANTOS DUMONT LTDA	21/11/2013	22/11/2013
29057/2013-1.0	213823	PM-08-P.DEGAS.NOVA SANTOS DUMONT LTDA	21/11/2013	22/11/2013
29058/2013-1.0	213824	PM-09-P.DEGAS.NOVA SANTOS DUMONT LTDA	21/11/2013	22/11/2013
29059/2013-1.0	213825	PM-10-P.DEGAS.NOVA SANTOS DUMONT LTDA	21/11/2013	22/11/2013
29060/2013-1.0	213826	PM-11-P.DEGAS.NOVA SANTOS DUMONT LTDA	21/11/2013	22/11/2013

Matriz	Líquida	Tipo de Coleta	Simplex
Temperatura de recebimento (°C)	4,0	Tipo de Amostra	Água Subterrânea
Coletor	Cliente	Informações Relevantes	Análises realizadas pelo Laboratório Hidroquímica

RESULTADOS ANALÍTICOS DAS AMOSTRAS

Legislação ou Norma: DZ - 1841 - Valores de intervenção para águas subterrâneas

BTEX

Início dos Ensaios: 25/11/2013

Parâmetros	Unidade	LQ	LD	Incerteza	DZ - 1841 - Valores de intervenção para águas subterrâneas	29051/2013-1.0	29053/2013-1.0	29054/2013-1.0
Benzeno	µg/L	1,00	0,30	±0,5	5	< 1	< 1	< 1
Etilbenzeno	µg/L	1,00	0,30	±0,5	200	< 1	< 1	< 1
Tolueno	µg/L	1,00	0,30	±0,5	170	< 1	< 1	< 1
Xilenos	µg/L	1,00	0,30	±0,5	300	< 1	< 1	< 1



REG.INEA:UN015590/55.11.10 / REG.INEA:UN016133/55.11.10
www.oceanus.bio.br / www.hidroquimicabr.com.br

Parâmetros	Unidade	LQ	LD	Incerteza	DZ - 1841 - Valores de intervenção para águas subterrâneas	29057/2013-1.0	29058/2013-1.0	29059/2013-1.0
Benzeno	µg/L	1,00	0,30	±0,5	5	< 1	< 1	< 1
Etilbenzeno	µg/L	1,00	0,30	±0,5	200	< 1	< 1	< 1
Tolueno	µg/L	1,00	0,30	±0,5	170	< 1	< 1	< 1
Xilenos	µg/L	1,00	0,30	±0,5	300	< 1	< 1	< 1

Parâmetros	Unidade	LQ	LD	Incerteza	DZ - 1841 - Valores de intervenção para águas subterrâneas	29060/2013-1.0		
Benzeno	µg/L	1,00	0,30	±0,5	5	< 1		
Etilbenzeno	µg/L	1,00	0,30	±0,5	200	< 1		
Tolueno	µg/L	1,00	0,30	±0,5	170	< 1		
Xilenos	µg/L	1,00	0,30	±0,5	300	< 1		

CROMATOGRAMAS

Cromatograma amostra: 29051/2013-1.0

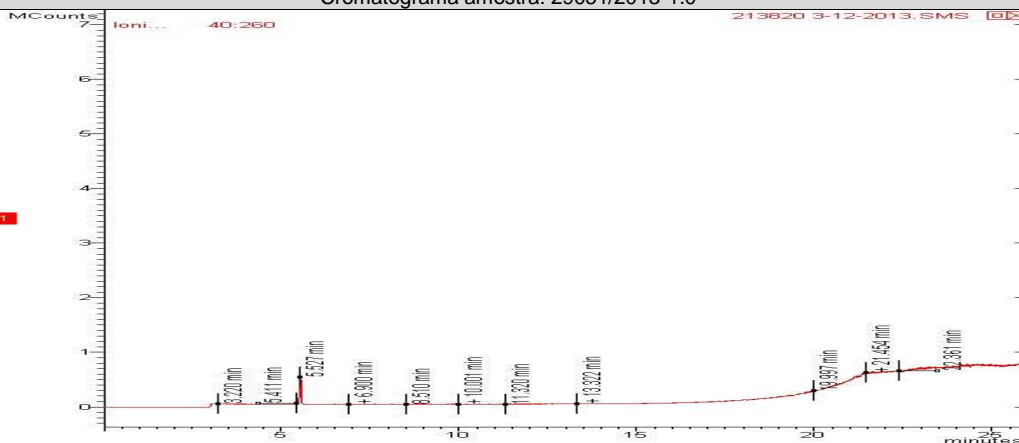

Cromatograma amostra: 29053/2013-1.0

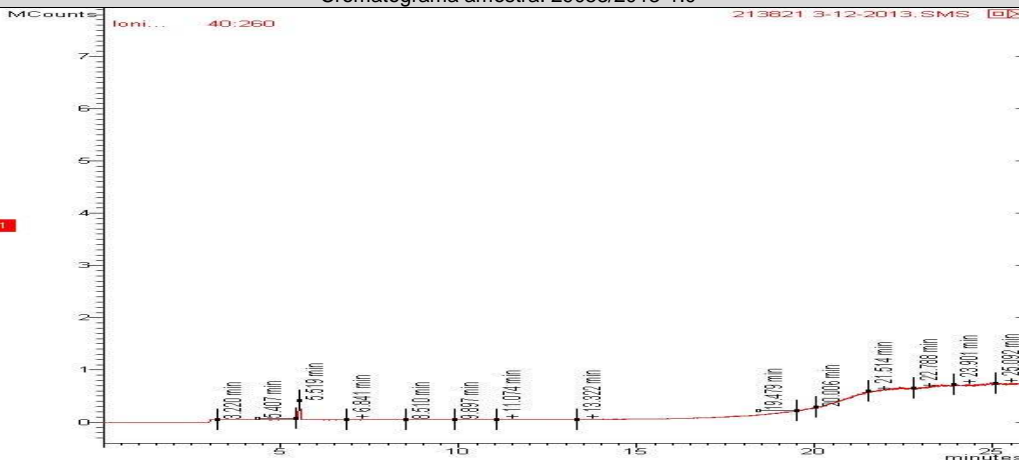



REG.INEA:UN015590/55.11.10 / REG.INEA:UN016133/55.11.10
www.oceanus.bio.br / www.hidroquimicabr.com.br

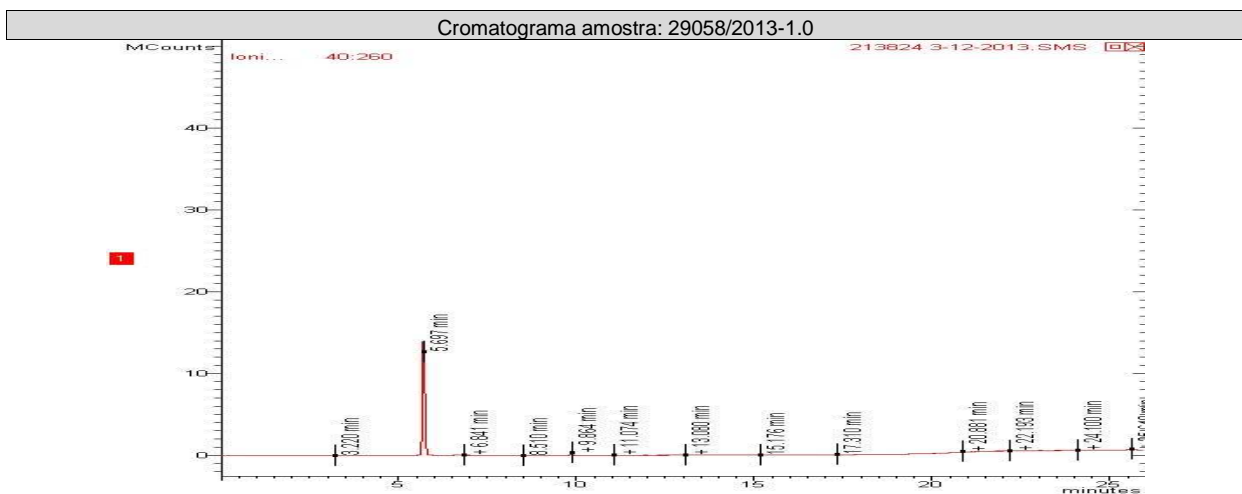
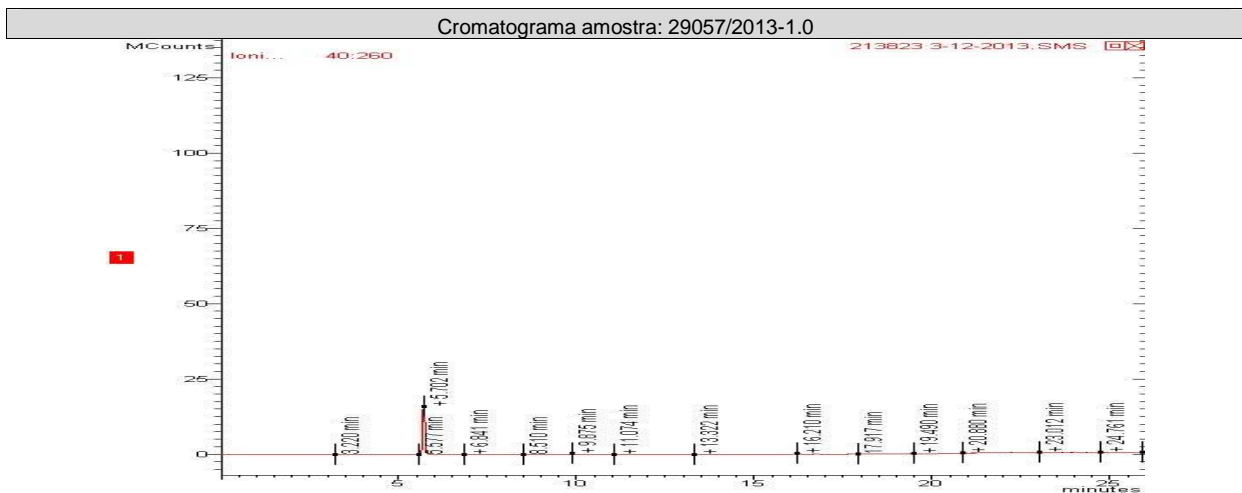
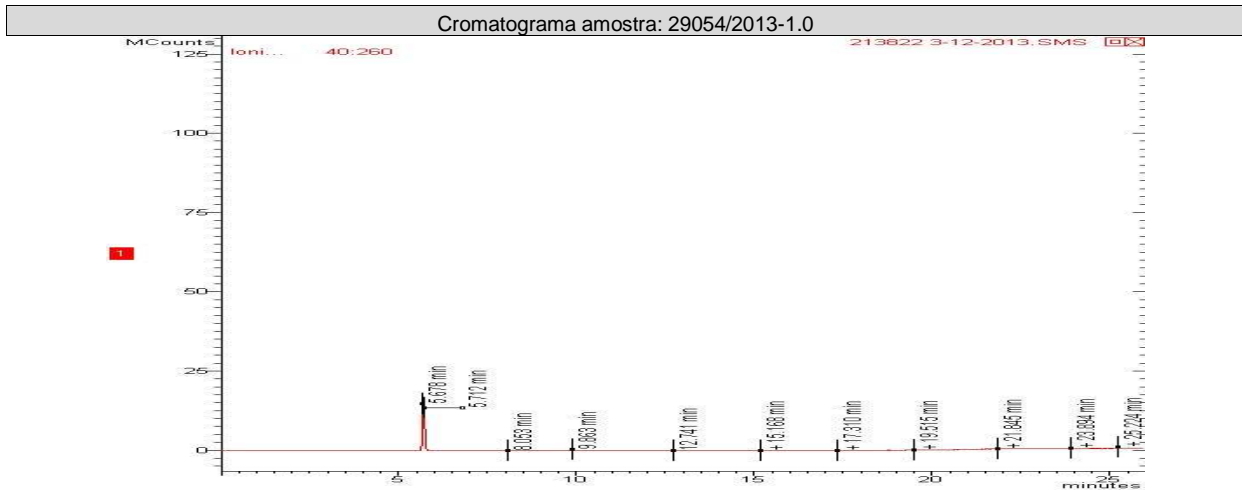

REG.INEA:UN015590/55.11.10 / REG.INEA:UN016133/55.11.10
www.oceanus.bio.br / www.hidroquimicabr.com.br

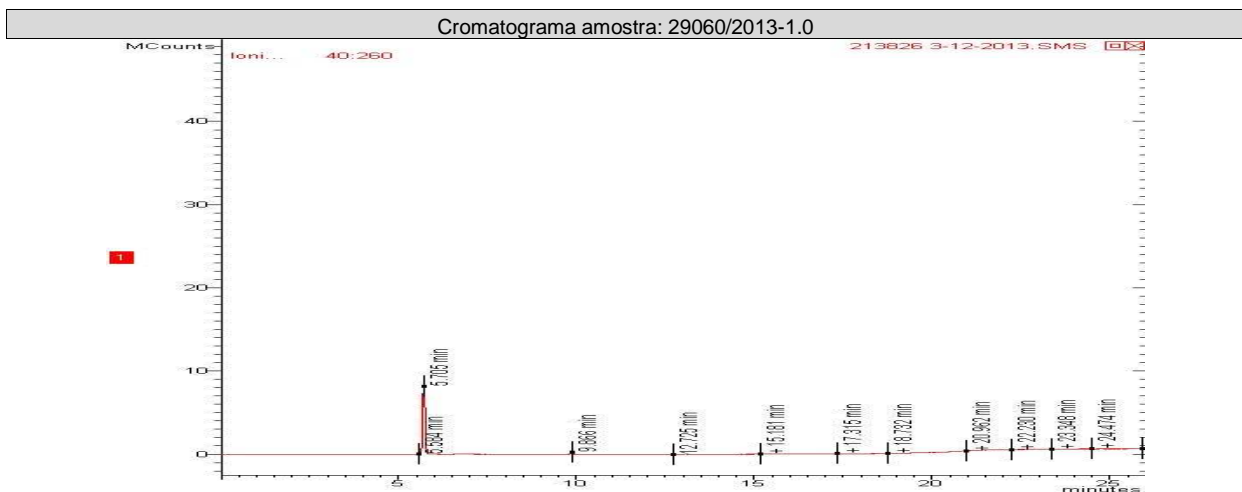
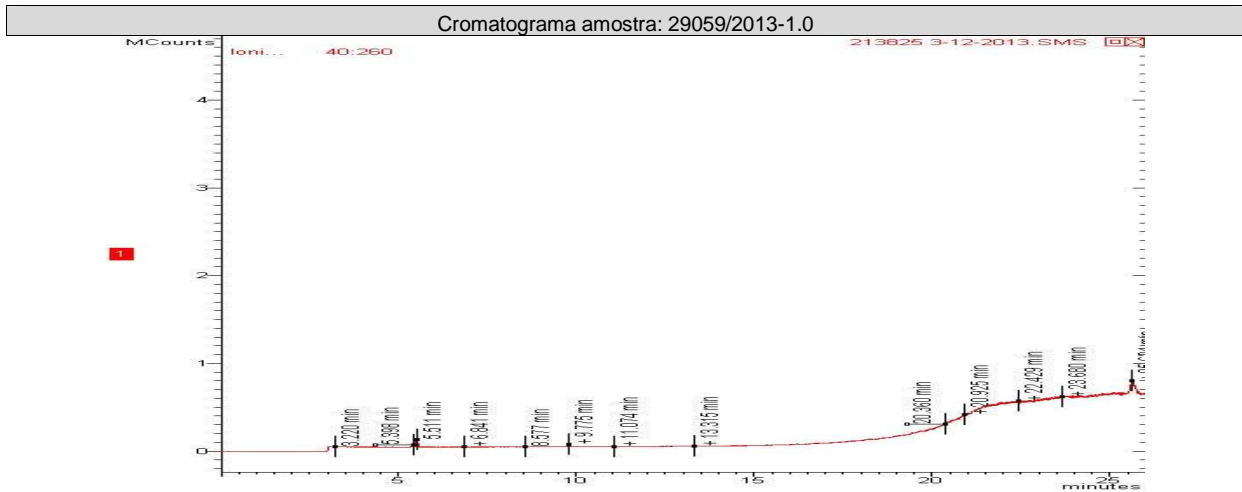

TPH Total (C8 - C40)

Início dos Ensaios: 25/11/2013

Parâmetros	Unidade	LQ	LD	Incerteza	DZ - 1841 - Valores de intervenção para águas subterrâneas	29051/2013-1.0	29053/2013-1.0	29054/2013-1.0
TPH Total (C8 - C40)	µg/L	200,0	35,65	±10	600	< 200	< 200	< 200

Parâmetros	Unidade	LQ	LD	Incerteza	DZ - 1841 - Valores de intervenção para águas subterrâneas	29057/2013-1.0	29058/2013-1.0	29059/2013-1.0
TPH Total (C8 - C40)	µg/L	200,0	35,65	±10	600	78709,00	233,00	< 200



REG.INEA:UN015590/55.11.10 / REG.INEA:UN016133/55.11.10
www.oceanus.bio.br / www.hidroquimicabr.com.br

Parâmetros	Unidade	LQ	LD	Incerteza	DZ - 1841 - Valores de intervenção para águas subterrâneas	29060/2013-1.0		
TPH Total (C8 - C40)	µg/L	200,0	35,65	±10	600	< 200		

CROMATOGRAMAS

Cromatograma amostra: 29051/2013-1.0

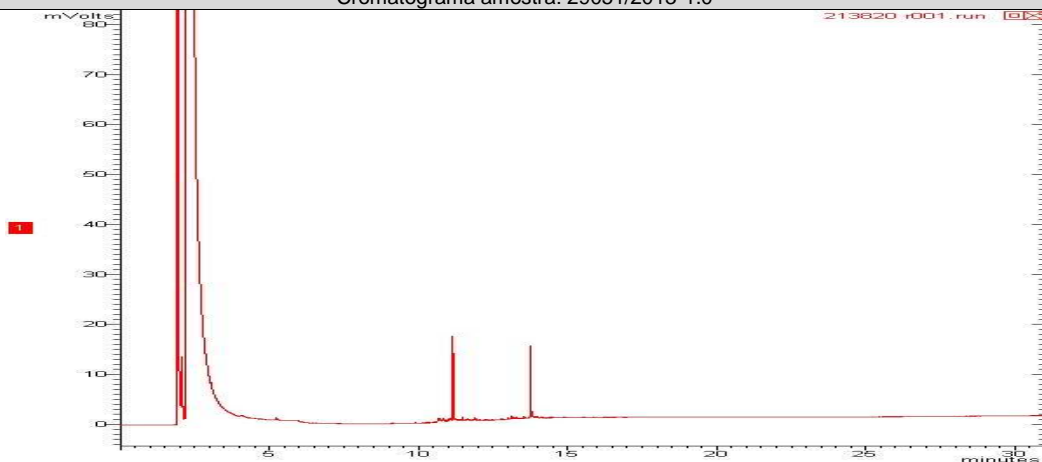

Cromatograma amostra: 29053/2013-1.0

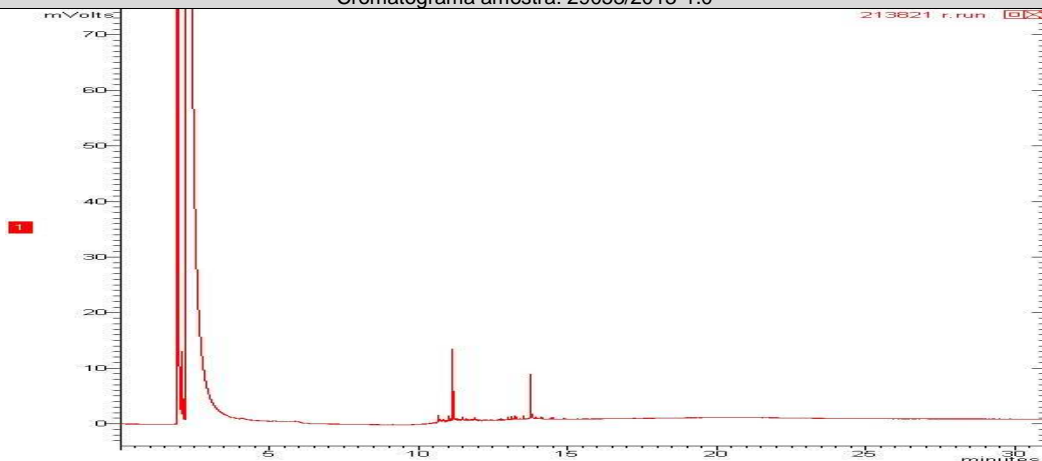



Cromatograma amostra: 29054/2013-1.0

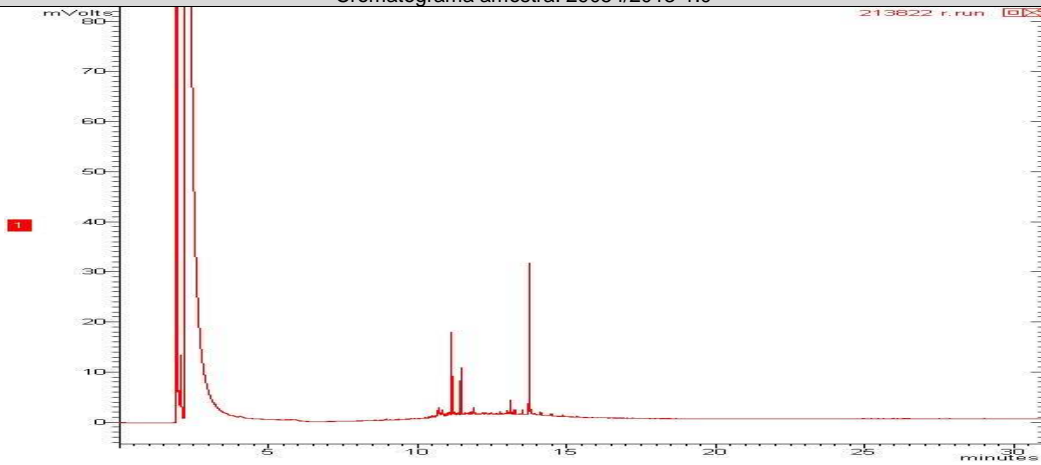

Cromatograma amostra: 29057/2013-1.0

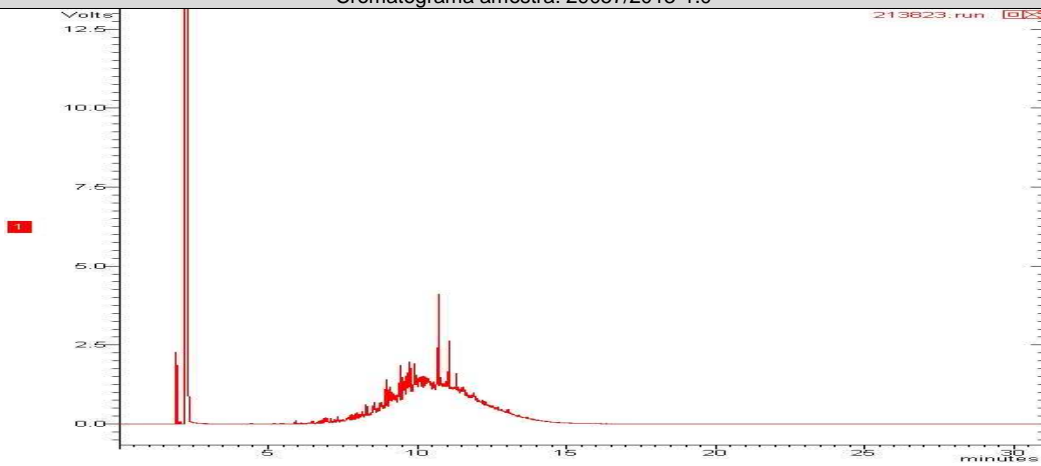

Cromatograma amostra: 29058/2013-1.0

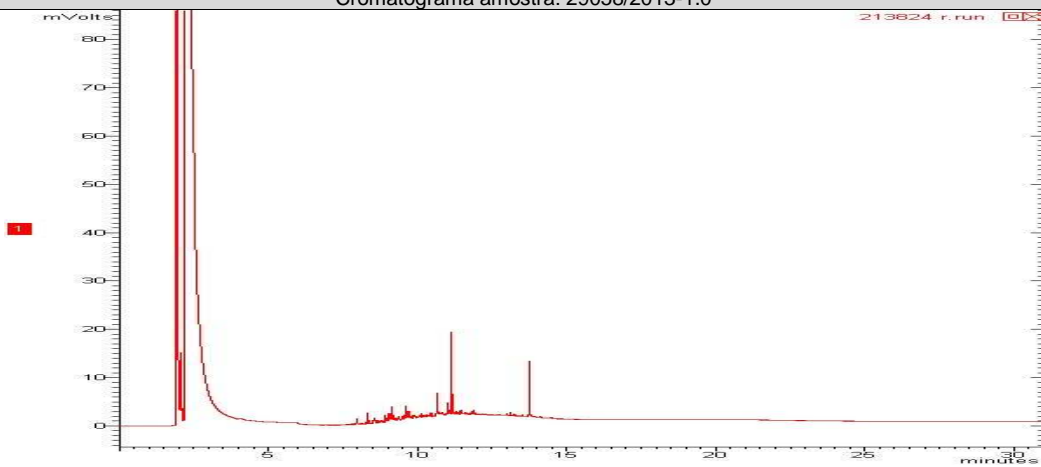

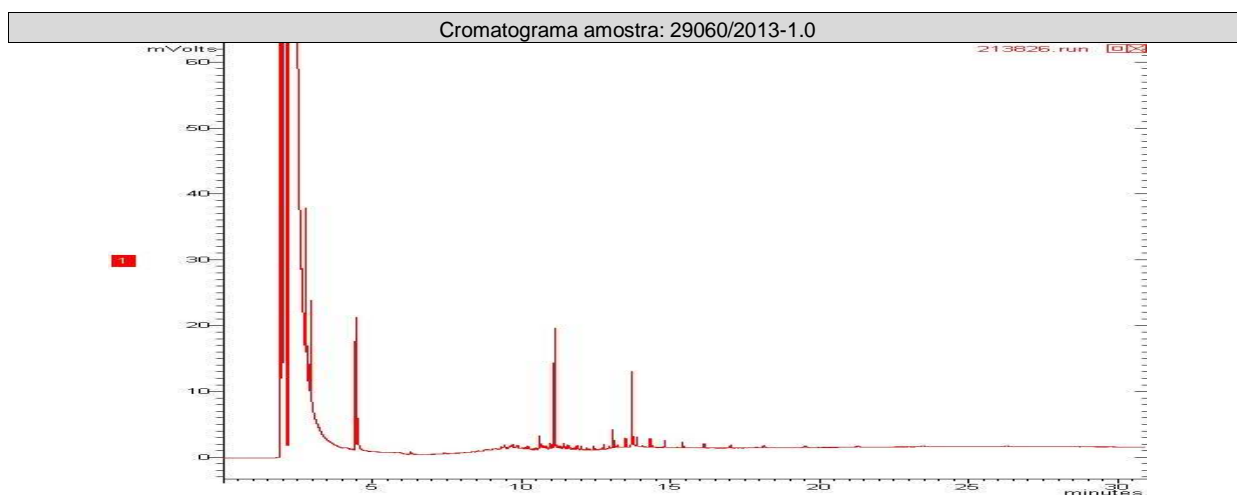
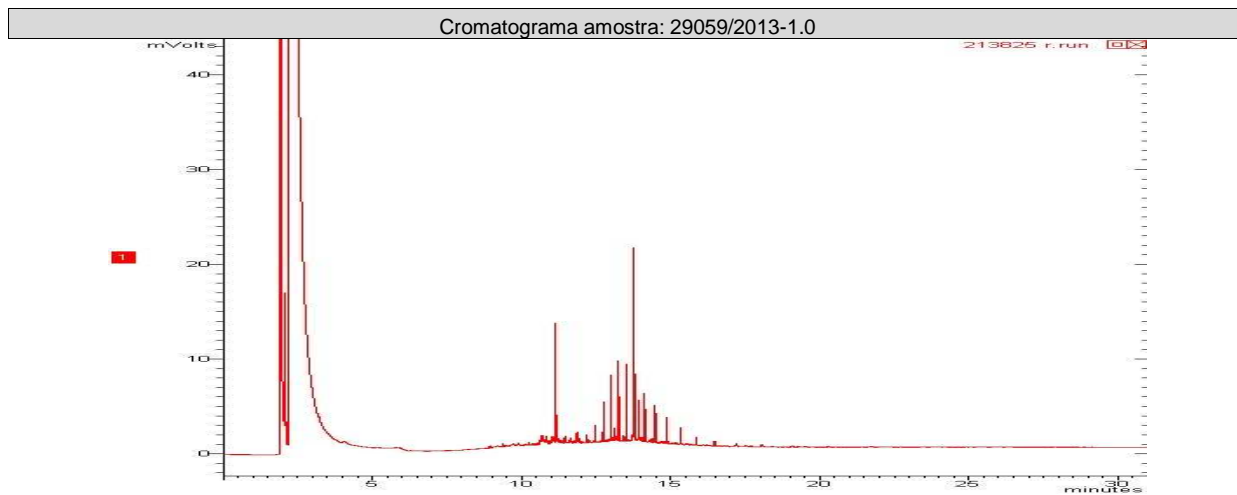

PAH

Início dos Ensaios: 25/11/2013

Parâmetros	Unidade	LQ	LD	Incerteza	DZ - 1841 - Valores de intervenção para águas subterrâneas	29051/2013-1.0	29053/2013-1.0	29054/2013-1.0
Antraceno	µg/L	0,018	0,006	± 0,1	5,0	< 0,018	< 0,018	< 0,018
Benzo(a)antraceno	µg/L	0,018	0,006	± 0,1	0,5	< 0,018	< 0,018	< 0,018
Benzo(a)pireno	µg/L	0,018	0,006	± 0,1	0,7	< 0,018	< 0,018	< 0,018
Benzo(g,h,i)perileno	µg/L	0,018	0,006	± 0,1	0,05	< 0,018	< 0,018	< 0,018
Benzo(k)fluoranteno	µg/L	0,018	0,006	± 0,1	0,05	< 0,018	< 0,018	< 0,018
Criseno	µg/L	0,018	0,006	± 0,1	0,05	< 0,018	< 0,018	< 0,018
Fenantreno	µg/L	0,018	0,006	± 0,1	5,0	< 0,018	< 0,018	< 0,018
Fluoranteno	µg/L	0,018	0,006	± 0,1	1,0	< 0,018	< 0,018	< 0,018
Indeno(1,2,3-cd)pireno	µg/L	0,018	0,006	± 0,1	0,05	< 0,018	< 0,018	< 0,018
Naftaleno	µg/L	0,018	0,006	± 0,1	70,0	< 0,018	< 0,018	< 0,018

Parâmetros	Unidade	LQ	LD	Incerteza	DZ - 1841 - Valores de intervenção para águas subterrâneas	29057/2013-1.0	29058/2013-1.0	29059/2013-1.0
Antraceno	µg/L	0,018	0,006	± 0,1	5,0	< 0,018	< 0,018	< 0,018
Benzo(a)antraceno	µg/L	0,018	0,006	± 0,1	0,5	< 0,018	< 0,018	< 0,018
Benzo(a)pireno	µg/L	0,018	0,006	± 0,1	0,7	< 0,018	< 0,018	< 0,018
Benzo(g,h,i)perileno	µg/L	0,018	0,006	± 0,1	0,05	< 0,018	< 0,018	< 0,018
Benzo(k)fluoranteno	µg/L	0,018	0,006	± 0,1	0,05	< 0,018	< 0,018	< 0,018
Criseno	µg/L	0,018	0,006	± 0,1	0,05	< 0,018	< 0,018	< 0,018
Fenantreno	µg/L	0,018	0,006	± 0,1	5,0	9,408	< 0,018	< 0,018
Fluoranteno	µg/L	0,018	0,006	± 0,1	1,0	< 0,018	< 0,018	< 0,018
Indeno(1,2,3-cd)pireno	µg/L	0,018	0,006	± 0,1	0,05	< 0,018	< 0,018	< 0,018
Naftaleno	µg/L	0,018	0,006	± 0,1	70,0	< 0,018	< 0,018	< 0,018

Parâmetros	Unidade	LQ	LD	Incerteza	DZ - 1841 - Valores de intervenção para águas subterrâneas	29060/2013-1.0		
Antraceno	µg/L	0,018	0,006	± 0,1	5,0	< 0,018		
Benzo(a)antraceno	µg/L	0,018	0,006	± 0,1	0,5	< 0,018		
Benzo(a)pireno	µg/L	0,018	0,006	± 0,1	0,7	< 0,018		
Benzo(g,h,i)perileno	µg/L	0,018	0,006	± 0,1	0,05	< 0,018		
Benzo(k)fluoranteno	µg/L	0,018	0,006	± 0,1	0,05	< 0,018		
Criseno	µg/L	0,018	0,006	± 0,1	0,05	< 0,018		
Fenantreno	µg/L	0,018	0,006	± 0,1	5,0	< 0,018		
Fluoranteno	µg/L	0,018	0,006	± 0,1	1,0	< 0,018		
Indeno(1,2,3-cd)pireno	µg/L	0,018	0,006	± 0,1	0,05	< 0,018		
Naftaleno	µg/L	0,018	0,006	± 0,1	70,0	< 0,018		

CROMATOGRAMAS

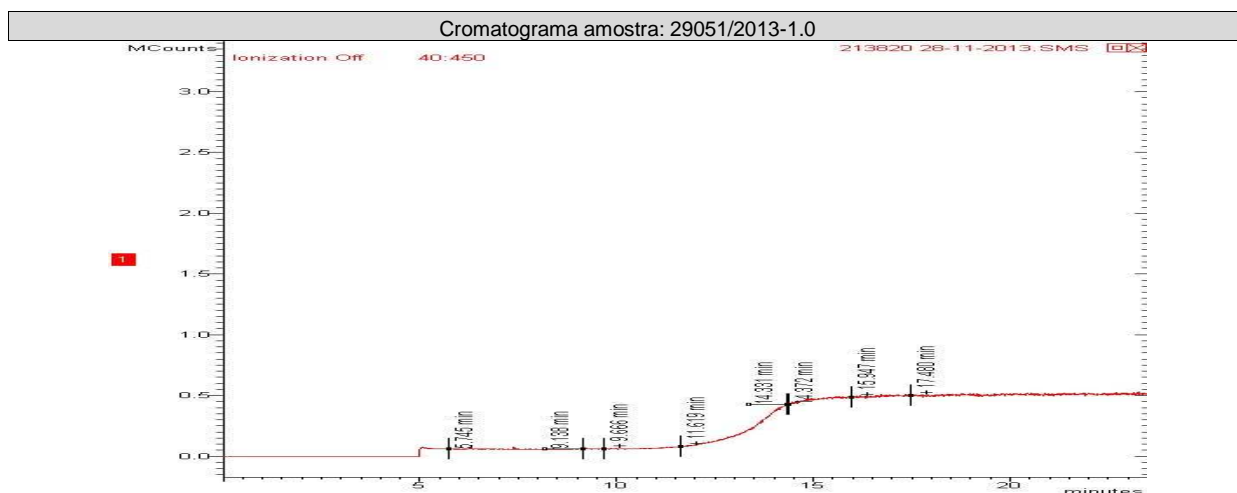



Cromatograma amostra: 29053/2013-1.0

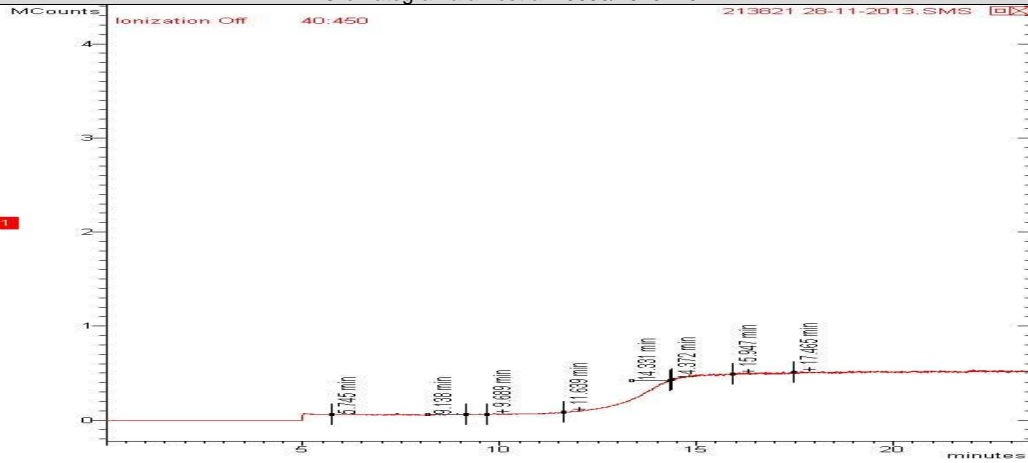

Cromatograma amostra: 29054/2013-1.0

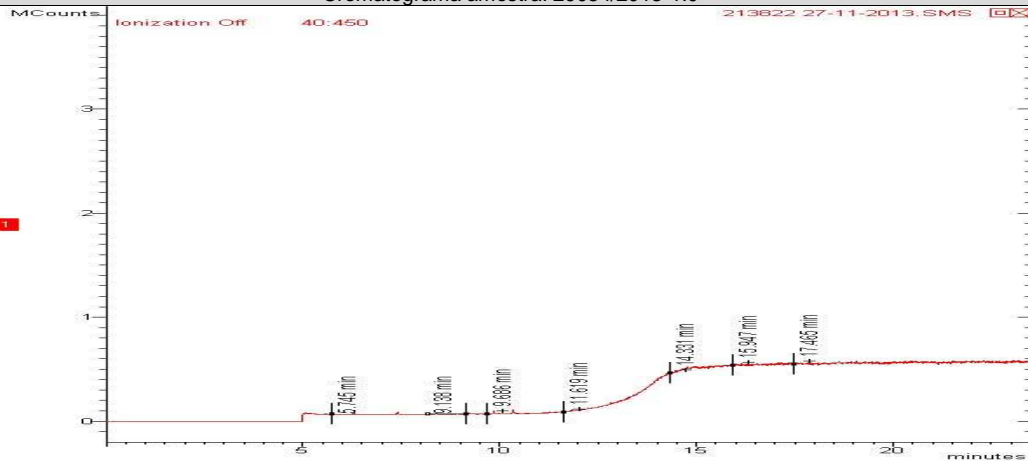

Cromatograma amostra: 29057/2013-1.0

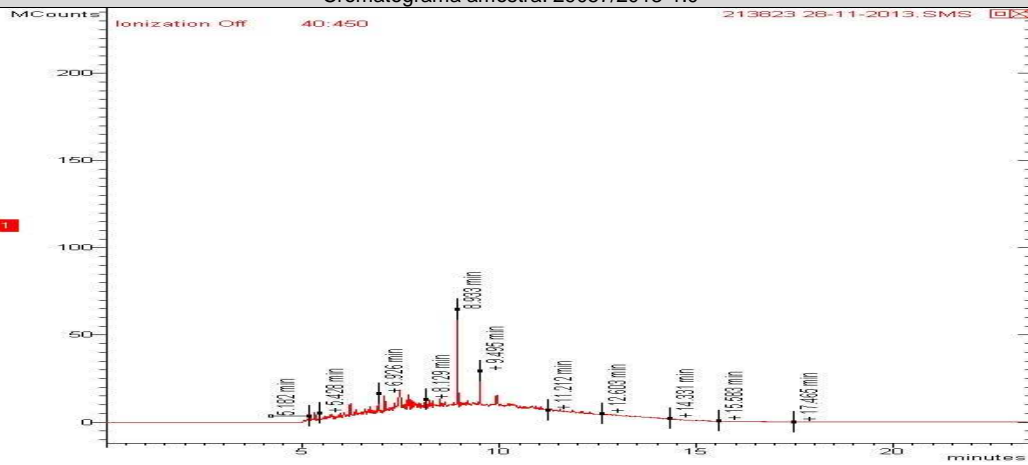



Cromatograma amostra: 29058/2013-1.0

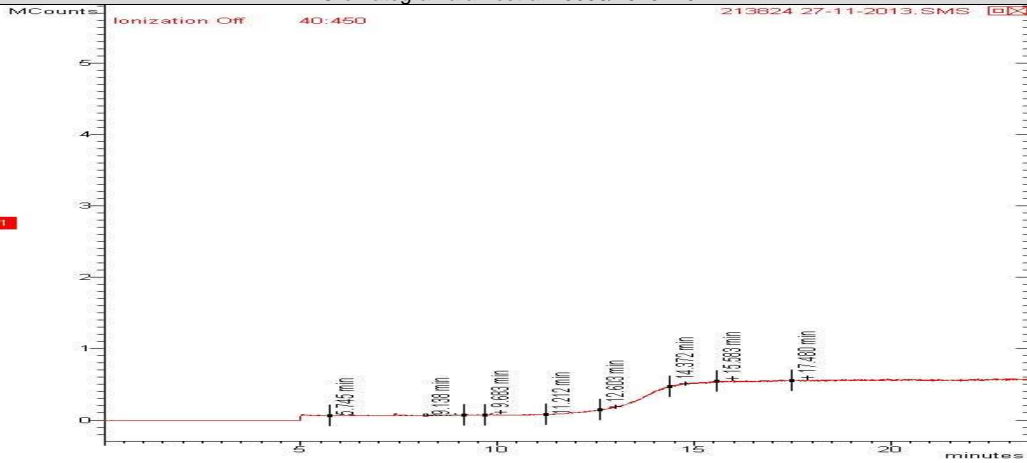

Cromatograma amostra: 29059/2013-1.0

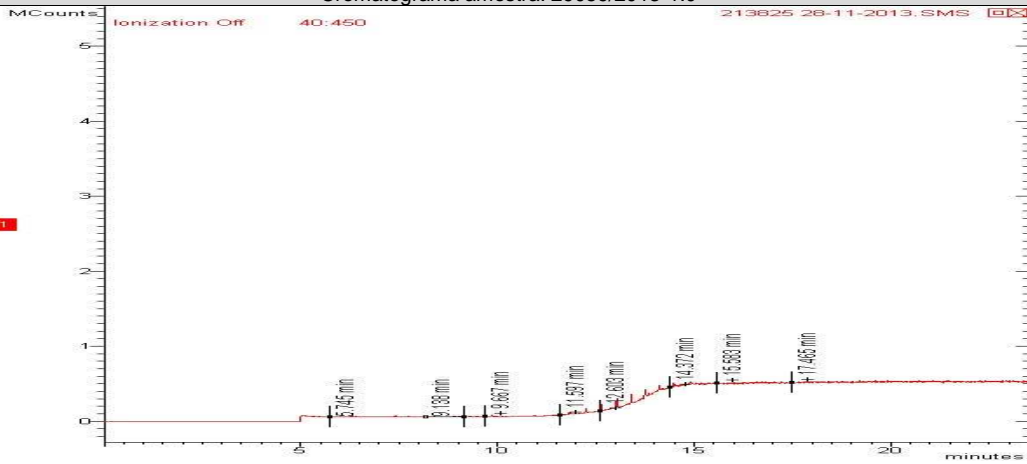

Cromatograma amostra: 29060/2013-1.0

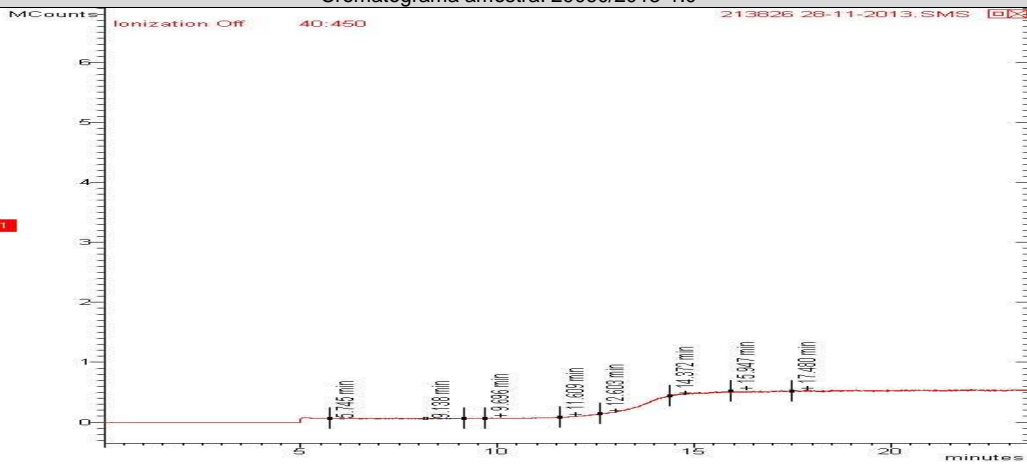

REG.INEA:UN015590/55.11.10 / REG.INEA:UN016133/55.11.10
www.oceanus.bio.br / www.hidroquimicabr.com.br**CONTROLE DE QUALIDADE ANALÍTICO DAS AMOSTRAS****Recuperação BTEX**

Parâmetros	Unidade	LQ	29051/2013-1.0	29060/2013-1.0	29059/2013-1.0	29058/2013-1.0	29057/2013-1.0	29054/2013-1.0
p-Bromofluorbenzeno (Surrogate)	%	---	---	---	---	---	---	---
Tolueno-d8 (Surrogate)	%	---	80	80	80	80	80	80

Recuperação BTEX

Parâmetros	Unidade	LQ	29053/2013-1.0					
p-Bromofluorbenzeno (Surrogate)	%	---	---					
Tolueno-d8 (Surrogate)	%	---	80					

Recuperação TPH Total (C8 - C40)

Parâmetros	Unidade	LQ	29051/2013-1.0	29053/2013-1.0	29058/2013-1.0	29054/2013-1.0	29060/2013-1.0	29057/2013-1.0
o-Terfenil (Surrogate)	%	---	100	100	100	100	100	100
5-alfa-androstano (Surrogate)	%	---	---	---	---	---	---	---

Recuperação TPH Total (C8 - C40)

Parâmetros	Unidade	LQ	29059/2013-1.0					
o-Terfenil (Surrogate)	%	---	100					
5-alfa-androstano (Surrogate)	%	---	---					

Recuperação PAH

Parâmetros	Unidade	LQ	29060/2013-1.0	29059/2013-1.0	29058/2013-1.0	29057/2013-1.0	29053/2013-1.0	29054/2013-1.0
p-Terfenila-d14 (Surrogate)	%	--	70	82	70	70	70	82

Recuperação PAH

Parâmetros	Unidade	LQ	29051/2013-1.0					
p-Terfenila-d14 (Surrogate)	%	--	70					

Branco BTEX

Parâmetro	Unidade	Resultados	ID da corrida analítica
Benzeno	µg/L	N.D.	7012/2013
Etilbenzeno	µg/L	N.D.	7012/2013
p-Bromofluorbenzeno (Surrogate)	%	---	7012/2013
Tolueno	µg/L	N.D.	7012/2013
Tolueno-d8 (Surrogate)	%	90	7012/2013
Xilenos	µg/L	N.D.	7012/2013

LCS Voláteis				
Parâmetro	Unidade	Resultados	Faixa Aceitável de Recuperação	ID da corrida analítica
Benzeno	%	115	70 - 130	7012/2013
Tolueno	%	120	70 - 130	7012/2013

Branco PAH			
Parâmetro	Unidade	Resultados	ID da corrida analítica
Antraceno	µg/L	N.D.	6987/2013
Benzo(a)antraceno	µg/L	N.D.	6987/2013
Benzo(a)pireno	µg/L	N.D.	6987/2013
Benzo(g,h,i)perileno	µg/L	N.D.	6987/2013
Benzo(k)fluoranteno	µg/L	N.D.	6987/2013
Criseno	µg/L	N.D.	6987/2013
Fenantreno	µg/L	N.D.	6987/2013
Fluoranteno	µg/L	N.D.	6987/2013
Indeno(1,2,3-cd)pireno	µg/L	N.D.	6987/2013
Naftaleno	µg/L	N.D.	6987/2013

LCS PAH				
Parâmetro	Unidade	Resultados	Faixa Aceitável de Recuperação	ID da corrida analítica
Antraceno	%	45	45 - 140	6987/2013
Benzo(k)fluoranteno	%	49	45 - 140	6987/2013
Fenantreno	%	50	45 - 140	6987/2013
Naftaleno	%	48	45 - 140	6987/2013

Branco TPH			
Parâmetro	Unidade	Resultados	ID da corrida analítica
o-Terfenil (Surrogate)	%	100	6956/2013
TPH Total (C8 - C40)	µg/L	N.D.	6956/2013

LCS TPH				
Parâmetro	Unidade	Resultados	Faixa Aceitável de Recuperação	ID da corrida analítica
TPH Total (C8 - C40)	%	45	45 - 140	6956/2013

REFERÊNCIAS METODOLÓGICAS

Semi-Voláteis: USEPA SW 846 - 8270 - Semi-Volatile Organic Compounds by Gas Chromatography/Mass Spectrometry (GC/MS)
TPH: USEPA SWEWW 846 - 8015 - Total Petroleum Hydrocarbons by Gas Chromatography/Flame Ionization Detector (GC/FID)
Voláteis: USEPA SW 846 - 8260 - Volatile Organic Compounds by Gas Chromatography/Mass Spectrometry (GC/MS)



OBSERVAÇÕES GERAIS

Os resultados referem-se somente à amostra analisada.
 Este Relatório de Ensaio só pode ser reproduzido por inteiro e sem nenhuma alteração e com a aprovação por escrito da Oceanus.

As amostras são coletadas e preservadas seguindo as normas padronizadas SMEWW 22st e USEPA .

* Serviço Terceirizado no Laboratório Oceanus.

Abreviações:

ABNT = Associação Brasileira de Normas Técnicas

BTEX = Benzeno, Tolueno, Etilbenzeno e Xileno

ID = Identificação

LCS = Laboratory Control Sample

LD = Limite de Detecção

LQ = Limite de Quantificação

NA = Não Aplicável

ND = Não Detectável

NO = Não Objetável

NBR = Norma Brasileira

PAH = Polycyclic aromatic hydrocarbons

PCB = Polychlorinated Biphenyls

SMEWW = Standard Methods for the Examination of Water and Wastewater - 22st Edition - 2005

USEPA = United States Environmental Protection Agency

TPH = Total Petroleum Hydrocarbons

CENO = Concentração de efeito não observado

Os dados da amostra fornecidos são de responsabilidade do solicitante.

RESPONSÁVEIS

Relatório emitido por: Vania Pimentel

Relatório revisado por: Paulo Vitor

Responsável técnico:

Dr Ronaldo Leão
Responsável Técnico
CRBio-02339/85.

Data de emissão do laudo: Rio de Janeiro, 04 de dezembro de 2013



LISTA DE VERIFICAÇÃO DE RECEBIMENTO DE AMOSTRAS

Nº da Amostra: 29051/2013-1.0

Cliente: CSM - Consultoria em Saneamento e Meio Ambiente	
Data de recebimento: 22/11/2013	
Código: 213820	Identificação da Amostra: PM-01-P.DEGAS.NOVA SANTOS DUMONT LTDA

Amostra acondicionada adequadamente?	Sim
Caixa ou embalagem das amostras está fechada e não apresenta sinais de violação?	Sim
Os frascos ou embalagens contendo diretamente as amostras estão íntegros?	Sim
Os rótulos e cadeia de custódia identificam as amostras?	Sim
A cadeia de custódia coincide com a proposta comercial?	Sim
Termômetro utilizado	TI-007
Amostra está dentro da validade para todos os parâmetros?	Sim
Há quantidade de amostra suficiente para todas as análises?	Sim
Os frascos eram apropriados para o tipo de análise?	Sim

As irregularidades de recebimento foram notificadas? Notificação enviada para: _____ Data: _____

Comentários:

Responsável pelo recebimento: Michelle Costa
--

Nº da Amostra: 29053/2013-1.0

Cliente: CSM - Consultoria em Saneamento e Meio Ambiente	
Data de recebimento: 22/11/2013	
Código: 213821	Identificação da Amostra: PM-06-P.DEGAS.NOVA SANTOS DUMONT LTDA

Amostra acondicionada adequadamente?	Sim
Caixa ou embalagem das amostras está fechada e não apresenta sinais de violação?	Sim
Os frascos ou embalagens contendo diretamente as amostras estão íntegros?	Sim
Os rótulos e cadeia de custódia identificam as amostras?	Sim
A cadeia de custódia coincide com a proposta comercial?	Sim
Termômetro utilizado	TI-007
Amostra está dentro da validade para todos os parâmetros?	Sim
Há quantidade de amostra suficiente para todas as análises?	Sim
Os frascos eram apropriados para o tipo de análise?	Sim

As irregularidades de recebimento foram notificadas? Notificação enviada para: _____ Data: _____

Comentários:

Responsável pelo recebimento: Michelle Costa
--



REG.INEA:UN015590/55.11.10 / REG.INEA:UN016133/55.11.10
www.oceanus.bio.br / www.hidroquimicabr.com.br

Nº da Amostra: 29054/2013-1.0

Cliente: CSM - Consultoria em Saneamento e Meio Ambiente
Data de recebimento: 22/11/2013
Código: 213822 Identificação da Amostra: PM-07-P.DEGAS.NOVA SANTOS DUMONT LTDA

Amostra acondicionada adequadamente?	Sim
Caixa ou embalagem das amostras está fechada e não apresenta sinais de violação?	Sim
Os frascos ou embalagens contendo diretamente as amostras estão integros?	Sim
Os rótulos e cadeia de custódia identificam as amostras?	Sim
A cadeia de custódia coincide com a proposta comercial?	Sim
Termômetro utilizado	TI-007
Amostra está dentro da validade para todos os parâmetros?	Sim
Os frascos de VOC/BTEX estavam isentos de bolhas?	Sim
Há quantidade de amostra suficiente para todas as análises?	Sim
Os frascos eram apropriados para o tipo de análise?	Sim

As irregularidades de recebimento foram notificadas?

Notificação enviada para: _____

Data: _____

Comentários:

Responsável pelo recebimento: Michelle Costa

Nº da Amostra: 29057/2013-1.0

Cliente: CSM - Consultoria em Saneamento e Meio Ambiente
Data de recebimento: 22/11/2013
Código: 213823 Identificação da Amostra: PM-08-P.DEGAS.NOVA SANTOS DUMONT LTDA

Amostra acondicionada adequadamente?	Sim
Caixa ou embalagem das amostras está fechada e não apresenta sinais de violação?	Sim
Os frascos ou embalagens contendo diretamente as amostras estão integros?	Sim
Os rótulos e cadeia de custódia identificam as amostras?	Sim
A cadeia de custódia coincide com a proposta comercial?	Sim
Termômetro utilizado	TI-007
Amostra está dentro da validade para todos os parâmetros?	Sim
Há quantidade de amostra suficiente para todas as análises?	Sim
Os frascos eram apropriados para o tipo de análise?	Sim

As irregularidades de recebimento foram notificadas?

Notificação enviada para: _____

Data: _____

Comentários:

Responsável pelo recebimento: Michelle Costa



REG.INEA:UN015590/55.11.10 / REG.INEA:UN016133/55.11.10
www.oceanus.bio.br / www.hidroquimicabr.com.br

N° da Amostra: 29058/2013-1.0

Cliente: CSM - Consultoria em Saneamento e Meio Ambiente	
Data de recebimento: 22/11/2013	
Código: 213824	Identificação da Amostra: PM-09-P.DEGAS.NOVA SANTOS DUMONT LTDA

Amostra acondicionada adequadamente?	Sim
Caixa ou embalagem das amostras está fechada e não apresenta sinais de violação?	Sim
Os frascos ou embalagens contendo diretamente as amostras estão íntegros?	Sim
Os rótulos e cadeia de custódia identificam as amostras?	Sim
A cadeia de custódia coincide com a proposta comercial?	Sim
Termômetro utilizado	TI-007
Amostra está dentro da validade para todos os parâmetros?	Sim
Há quantidade de amostra suficiente para todas as análises?	Sim
Os frascos eram apropriados para o tipo de análise?	Sim

As irregularidades de recebimento foram notificadas?
Notificação enviada para: _____ Data: _____

Comentários:

Responsável pelo recebimento: Michelle Costa

N° da Amostra: 29059/2013-1.0

Cliente: CSM - Consultoria em Saneamento e Meio Ambiente	
Data de recebimento: 22/11/2013	
Código: 213825	Identificação da Amostra: PM-10-P.DEGAS.NOVA SANTOS DUMONT LTDA

Amostra acondicionada adequadamente?	Sim
Caixa ou embalagem das amostras está fechada e não apresenta sinais de violação?	Sim
Os frascos ou embalagens contendo diretamente as amostras estão íntegros?	Sim
Os rótulos e cadeia de custódia identificam as amostras?	Sim
A cadeia de custódia coincide com a proposta comercial?	Sim
Termômetro utilizado	TI-007
Amostra está dentro da validade para todos os parâmetros?	Sim
Há quantidade de amostra suficiente para todas as análises?	Sim
Os frascos eram apropriados para o tipo de análise?	Sim

As irregularidades de recebimento foram notificadas?
Notificação enviada para: _____ Data: _____

Comentários:

Responsável pelo recebimento: Michelle Costa



Hidroquímica

Empresa do Grupo Oceanus



LABORATÓRIO OCEANUS – HIDROQUÍMICA

REG.INEA:UN015590/55.11.10 / REG.INEA:UN016133/55.11.10
www.oceanus.bio.br / www.hidroquimicabr.com.br

Nº da Amostra: 29060/2013-1.0

Cliente: CSM - Consultoria em Saneamento e Meio Ambiente
Data de recebimento: 22/11/2013
Código: 213826 Identificação da Amostra: PM-11-P.DEGAS.NOVA SANTOS DUMONT LTDA

Amostra acondicionada adequadamente?	Sim
Caixa ou embalagem das amostras está fechada e não apresenta sinais de violação?	Sim
Os frascos ou embalagens contendo diretamente as amostras estão íntegros?	Sim
Os rótulos e cadeia de custódia identificam as amostras?	Sim
A cadeia de custódia coincide com a proposta comercial?	Sim
Termômetro utilizado	TI-007
Amostra está dentro da validade para todos os parâmetros?	Sim
Os frascos de VOC/BTEX estavam isentos de bolhas?	Sim
Há quantidade de amostra suficiente para todas as análises?	Sim
Os frascos eram apropriados para o tipo de análise?	Sim

As irregularidades de recebimento foram notificadas? Notificação enviada para: _____ Data: _____

Comentários:

Responsável pelo recebimento: Michelle Costa
--