



REG.INEA:UN015590/55.11.10 / REG.INEA:UN016133/55.11.10
www.oceanus.bio.br / www.hidroquimicabr.com.br

RELATÓRIO DE ENSAIO: 5678/2013

DADOS REFERENTES AO CLIENTE	
Empresa Solicitante:	CSM - Consultoria em Saneamento e Meio Ambiente
Endereço:	Rua Crispim, 56
Bairro:	Centro - Mesquita
Cidade:	Rio de Janeiro
UF:	RJ
CEP:	26.235-330
Nome do Solicitante:	Leonardo
Telefone para contato:	2796-4535
Email para contato:	analises@grupoambientalbrasil.com.br
Processo Comercial:	268/2013

Nº. da amostra	Referência Oceanus	Referência do cliente	Data de Coleta	Data de Recebimento
29298/2013-1.0	207956	POSTO E AUTO SERVIÇO INSULANO LTDA - PM 05	22/11/2013	26/11/2013
29299/2013-1.0	207957	POSTO E AUTO SERVIÇO INSULANO LTDA - PM 06	22/11/2013	26/11/2013
29300/2013-1.0	207958	POSTO E AUTO SERVIÇO INSULANO LTDA - PM 07	22/11/2013	26/11/2013
29301/2013-1.0	207959	POSTO E AUTO SERVIÇO INSULANO LTDA - PM 08	22/11/2013	26/11/2013

Matriz	Sólida	Tipo de Coleta	Simples
Temperatura de recebimento (°C)	4,0	Tipo de Amostra	Solo
Coletor	Cliente	Informações Relevantes	Análises realizadas pelo Laboratório Hidroquímica

RESULTADOS ANALÍTICOS DAS AMOSTRAS

Legislação ou Norma: DZ - 1841 - Valores orientadores para solo - Valor de intervenção

INORGÂNICOS

Início dos Ensaios: 27/11/2013

Parâmetros	Unidade	LQ	LD	29298/2013-1.0	29299/2013-1.0	29300/2013-1.0
Umidade	%	1	1	15,42	10,93	14,17
Percentual de Massa Sólida	%	N.A.	N.A.	84,58	89,07	85,83

Parâmetros	Unidade	LQ	LD	29301/2013-1.0		
Umidade	%	1	1	12,18		
Percentual de Massa Sólida	%	N.A.	N.A.	87,82		

REG.INEA:UN015590/55.11.10 / REG.INEA:UN016133/55.11.10
www.oceanus.bio.br / www.hidroquimicabr.com.br

BTEX
Início dos Ensaios: 27/11/2013

Parâmetros	Unidade	LQ	LD	Incerteza	DZ - 1841 - Valores orientadores para solo - Valor de intervenção	29298/2013-1.0	29299/2013-1.0	29300/2013-1.0
Benzeno	mg/kg	0,006	0,0019	± 0,5	1	< 0,006	< 0,006	< 0,006
Etilbenzeno	mg/kg	0,006	0,0019	± 0,5	50	< 0,006	5,573	< 0,006
Tolueno	mg/kg	0,006	0,0019	± 0,5	130	< 0,006	< 0,006	< 0,006
Xilenos	mg/kg	0,006	0,0019	± 0,5	25	< 0,006	< 0,006	< 0,006

Parâmetros	Unidade	LQ	LD	Incerteza	DZ - 1841 - Valores orientadores para solo - Valor de intervenção	29301/2013-1.0		
Benzeno	mg/kg	0,006	0,0019	± 0,5	1	< 0,006		
Etilbenzeno	mg/kg	0,006	0,0019	± 0,5	50	< 0,006		
Tolueno	mg/kg	0,006	0,0019	± 0,5	130	< 0,006		
Xilenos	mg/kg	0,006	0,0019	± 0,5	25	< 0,006		

CROMATOGRAMAS

Cromatograma amostra: 29298/2013-1.0

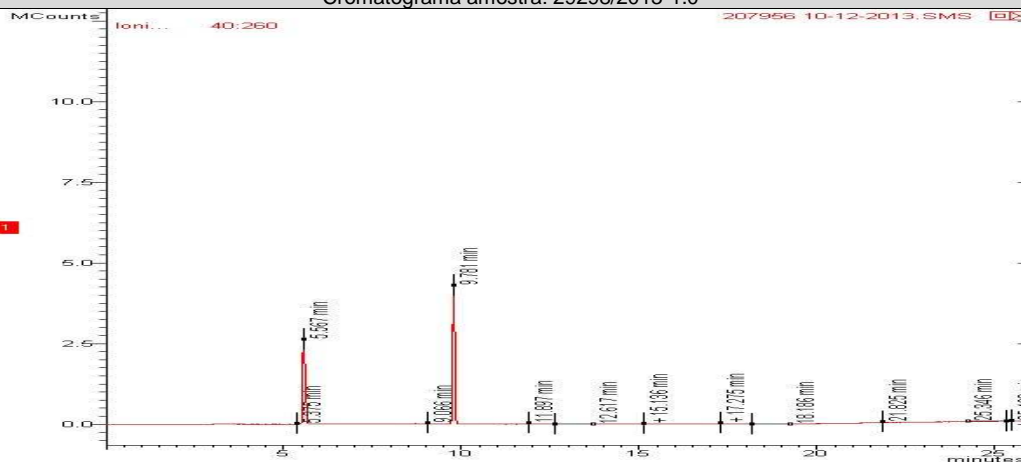



REG.INEA:UN015590/55.11.10 / REG.INEA:UN016133/55.11.10
www.oceanus.bio.br / www.hidroquimicabr.com.br

Cromatograma amostra: 29299/2013-1.0

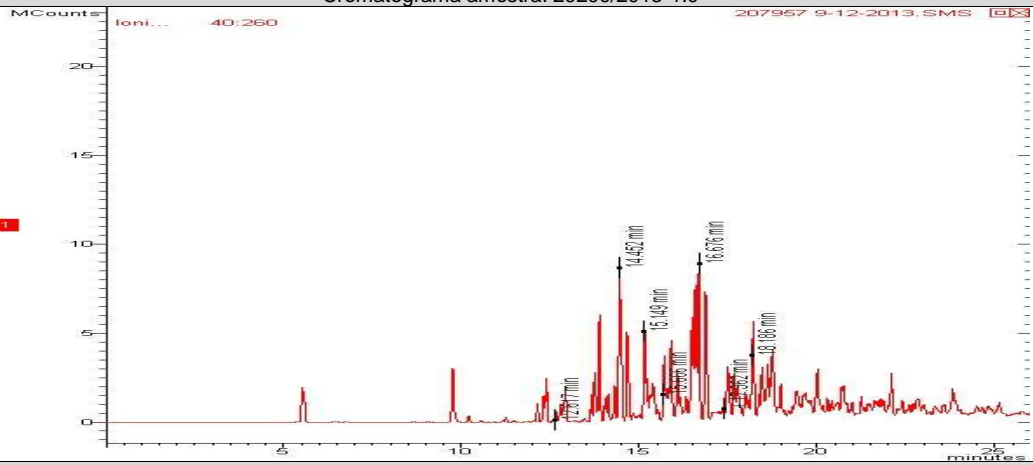

Cromatograma amostra: 29300/2013-1.0

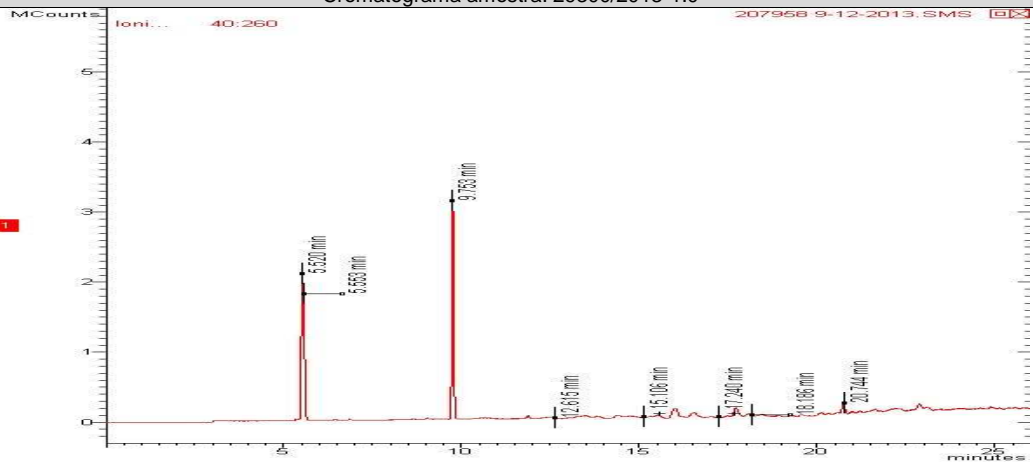

Cromatograma amostra: 29301/2013-1.0

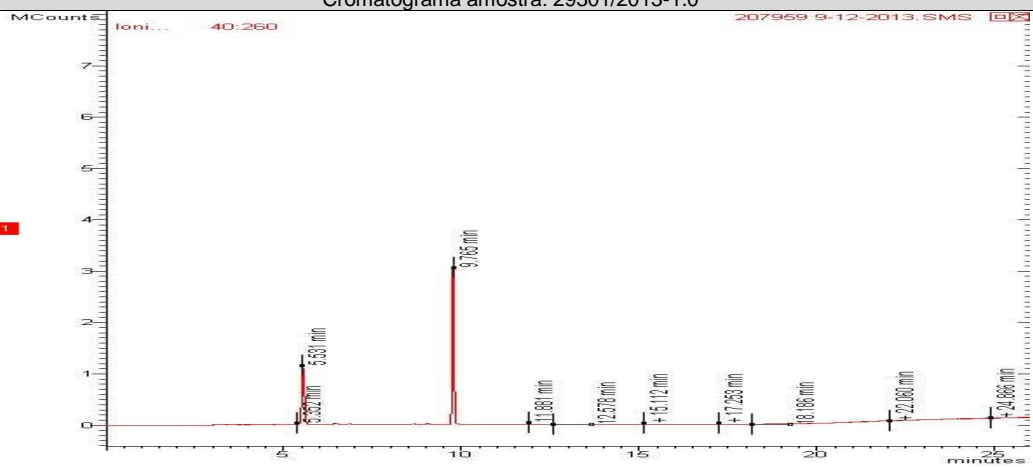

**PAH - Solo (Hidrocarbonetos poliaromáticos)**

Início dos Ensaios: 27/11/2013

Parâmetros	Unidade	LQ	LD	Incerteza	DZ - 1841 - Valores orientadores para solo - Valor de intervenção	29298/2013-1.0	29299/2013-1.0	29300/2013-1.0
Acenafteno	mg/Kg	0,0018	0,0006	± 0,1	---	< 0,0018	< 0,0018	< 0,0018
Acenaftileno	mg/Kg	0,0018	0,0006	± 0,1	---	< 0,0018	< 0,0018	< 0,0018
Antraceno	mg/Kg	0,0018	0,0006	± 0,1	---	< 0,0018	< 0,0018	< 0,0018
Benzo(a)antraceno	mg/Kg	0,0018	0,0006	± 0,1	---	< 0,0018	< 0,0018	< 0,0018
Benzo(a)pireno	mg/Kg	0,0018	0,0006	± 0,1	---	< 0,0018	< 0,0018	< 0,0018
Benzo(b)fluoranteno	mg/Kg	0,0018	0,0006	± 0,1	---	< 0,0018	< 0,0018	< 0,0018
Benzo(k)fluoranteno	mg/Kg	0,0018	0,0006	± 0,1	---	< 0,0018	< 0,0018	< 0,0018
Benzo[g,h,i]perileno	mg/Kg	0,0018	0,0006	± 0,1	---	< 0,0018	< 0,0018	< 0,0018
Criseno	mg/Kg	0,0018	0,0006	± 0,1	---	< 0,0018	< 0,0018	< 0,0018
Dibenzo(a,h)antraceno	mg/Kg	0,0018	0,0006	± 0,1	---	< 0,0018	< 0,0018	< 0,0018
Fenantreno	mg/Kg	0,0018	0,0006	± 0,1	---	< 0,0018	< 0,0018	< 0,0018
Fluoranteno	mg/Kg	0,0018	0,0006	± 0,1	---	< 0,0018	< 0,0018	< 0,0018
Fluoreno	mg/Kg	0,0018	0,0006	± 0,1	---	< 0,0018	< 0,0018	< 0,0018
Indeno(1,2,3-cd)pireno	mg/Kg	0,0018	0,0006	± 0,1	---	< 0,0018	< 0,0018	< 0,0018
Naftaleno	mg/Kg	0,0018	0,0006	± 0,1	---	< 0,0018	< 0,0018	< 0,0018
Pireno	mg/Kg	0,0018	0,0006	± 0,1	---	< 0,0018	< 0,0018	< 0,0018
PAH's Total	mg/Kg	0,0288	0,0096	± 0,1	40,0	< 0,0288	< 0,0288	< 0,0288

Parâmetros	Unidade	LQ	LD	Incerteza	DZ - 1841 - Valores orientadores para solo - Valor de intervenção	29301/2013-1.0		
Acenafteno	mg/Kg	0,0018	0,0006	± 0,1	---	< 0,0018		
Acenaftileno	mg/Kg	0,0018	0,0006	± 0,1	---	< 0,0018		
Antraceno	mg/Kg	0,0018	0,0006	± 0,1	---	< 0,0018		
Benzo(a)antraceno	mg/Kg	0,0018	0,0006	± 0,1	---	< 0,0018		
Benzo(a)pireno	mg/Kg	0,0018	0,0006	± 0,1	---	< 0,0018		
Benzo(b)fluoranteno	mg/Kg	0,0018	0,0006	± 0,1	---	< 0,0018		
Benzo(k)fluoranteno	mg/Kg	0,0018	0,0006	± 0,1	---	< 0,0018		
Benzo[g,h,i]perileno	mg/Kg	0,0018	0,0006	± 0,1	---	< 0,0018		
Criseno	mg/Kg	0,0018	0,0006	± 0,1	---	< 0,0018		
Dibenzo(a,h)antraceno	mg/Kg	0,0018	0,0006	± 0,1	---	< 0,0018		
Fenantreno	mg/Kg	0,0018	0,0006	± 0,1	---	< 0,0018		
Fluoranteno	mg/Kg	0,0018	0,0006	± 0,1	---	< 0,0018		
Fluoreno	mg/Kg	0,0018	0,0006	± 0,1	---	< 0,0018		
Indeno(1,2,3-cd)pireno	mg/Kg	0,0018	0,0006	± 0,1	---	< 0,0018		
Naftaleno	mg/Kg	0,0018	0,0006	± 0,1	---	< 0,0018		
Pireno	mg/Kg	0,0018	0,0006	± 0,1	---	< 0,0018		
PAH's Total	mg/Kg	0,0288	0,0096	± 0,1	40,0	< 0,0288		



CROMATOGRAMAS

Cromatograma amostra: 29298/2013-1.0

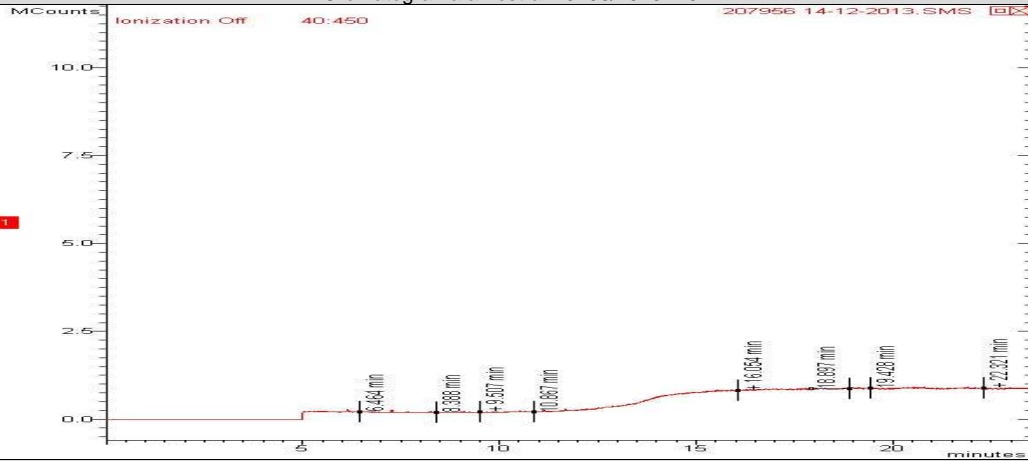

Cromatograma amostra: 29299/2013-1.0

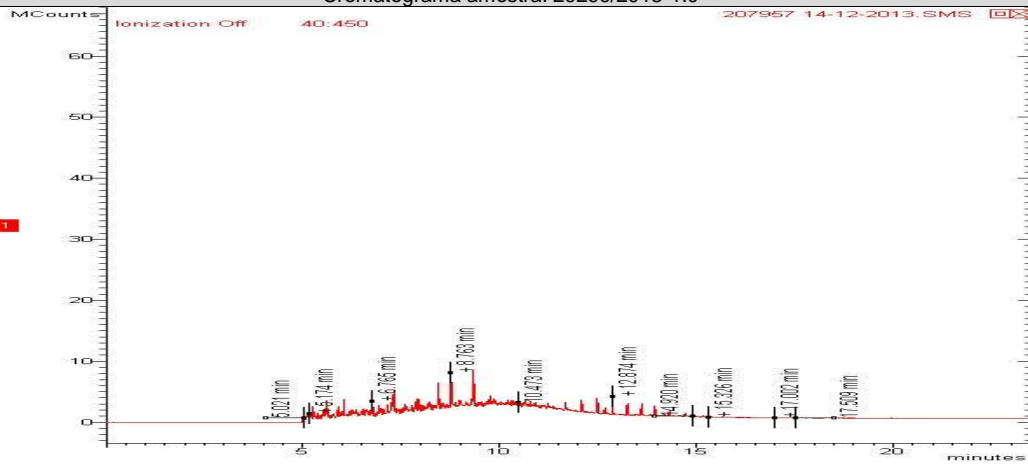

Cromatograma amostra: 29300/2013-1.0

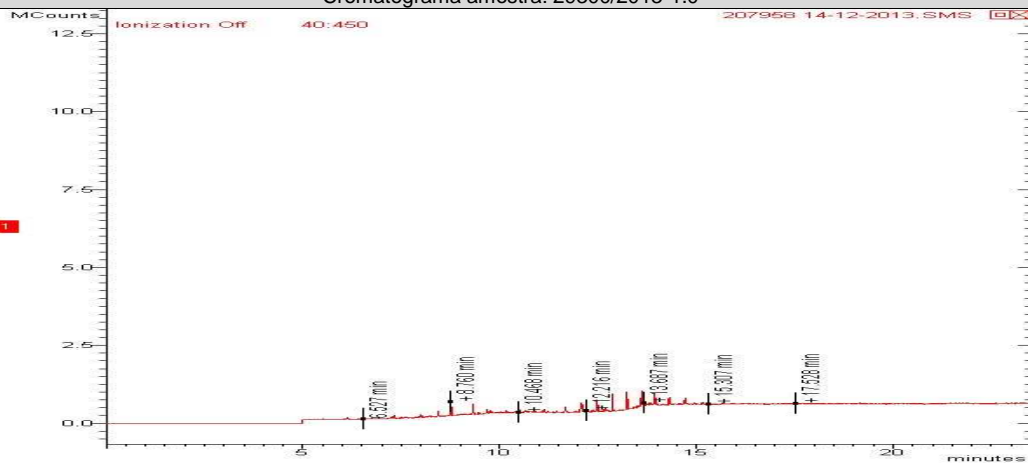

REG.INEA:UN015590/55.11.10 / REG.INEA:UN016133/55.11.10
www.oceanus.bio.br / www.hidroquimicabr.com.br

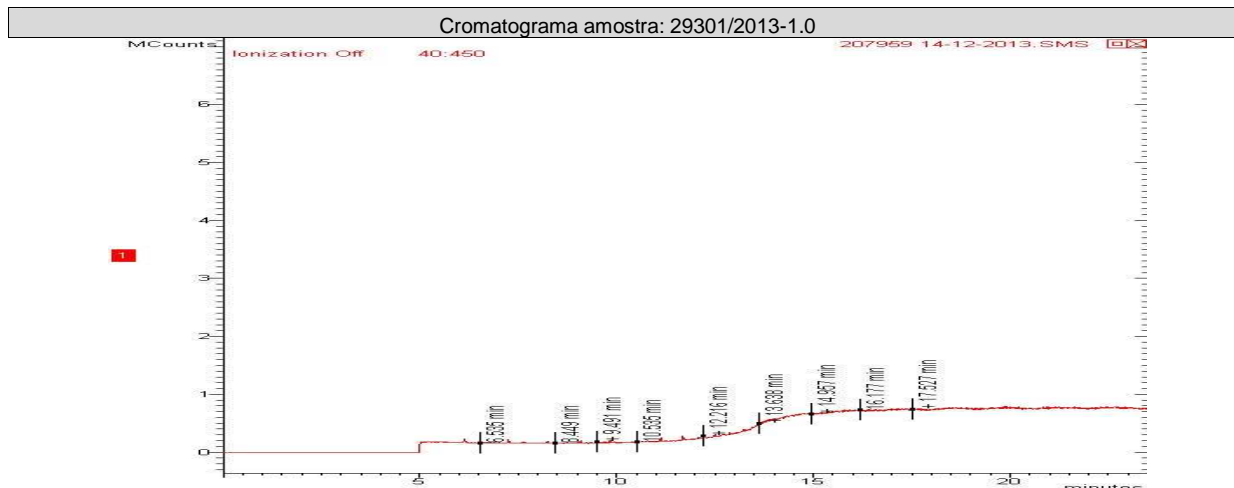

CONTROLE DE QUALIDADE ANALÍTICO DAS AMOSTRAS

Recuperação BTEX

Parâmetros	Unidade	LQ	29298/2013-1.0	29299/2013-1.0	29300/2013-1.0	29301/2013-1.0		
p-Bromofluorbenzeno (Surrogate)	%	---	---	---	---	---		
Tolueno-d8 (Surrogate)	%	---	94	94	94	94		

Recuperação PAH - Solo (Hidrocarbonetos poliaromáticos)

Parâmetros	Unidade	LQ	29298/2013-1.0	29299/2013-1.0	29300/2013-1.0	29301/2013-1.0		
p-Terfenila-d14 (Surrogate)	%	---	70	73	70	70		

Branco BTEX (Amostra Sólida)

Parâmetro	Unidade	Resultados	ID da corrida analítica
Benzeno	mg/kg	N.D.	7196/2013
Etilbenzeno	mg/kg	N.D.	7196/2013
p-Bromofluorbenzeno (Surrogate)	%	---	7196/2013
Tolueno	mg/kg	N.D.	7196/2013
Tolueno-d8 (Surrogate)	%	94	7196/2013
Xilenos	mg/kg	N.D.	7196/2013

LCS Voláteis

Parâmetro	Unidade	Resultados	Faixa Aceitável de Recuperação	ID da corrida analítica
Benzeno	%	115	70 - 130	7196/2013
Tolueno	%	118	70 - 130	7196/2013



REG.INEA:UN015590/55.11.10 / REG.INEA:UN016133/55.11.10
www.oceanus.bio.br / www.hidroquimicabr.com.br

Branco PAH (Amostra Sólida) mg/Kg				
Parâmetro	Unidade	Resultados	ID da corrida analítica	
Acenafteno	mg/kg	N.D.	7295/2013	
Acenaftileno	mg/kg	N.D.	7295/2013	
Antraceno	mg/kg	N.D.	7295/2013	
Benzo(a)antraceno	mg/kg	N.D.	7295/2013	
Benzo(a)pireno	mg/kg	N.D.	7295/2013	
Benzo(b)fluoranteno	mg/kg	N.D.	7295/2013	
Benzo(k)fluoranteno	mg/kg	N.D.	7295/2013	
Criseno	mg/kg	N.D.	7295/2013	
Dibenzo(a,h)antraceno	mg/kg	N.D.	7295/2013	
Fenantreno	mg/kg	N.D.	7295/2013	
Fluoranteno	mg/kg	N.D.	7295/2013	
Fluoreno	mg/kg	N.D.	7295/2013	
Indeno(1,2,3-cd)pireno	mg/kg	N.D.	7295/2013	
Naftaleno	mg/kg	N.D.	7295/2013	
Pireno	mg/kg	N.D.	7295/2013	

LCS PAH				
Parâmetro	Unidade	Resultados	Faixa Aceitável de Recuperação	ID da corrida analítica
Acenafteno	%	46	45 - 140	7295/2013
Acenaftileno	%	48	45 - 140	7295/2013
Antraceno	%	45	45 - 140	7295/2013
Benzo(k)fluoranteno	%	45	45 - 140	7295/2013
Fenantreno	%	47	45 - 140	7295/2013
Fluoreno	%	45	45 - 140	7295/2013
Naftaleno	%	46	45 - 140	7295/2013
Pireno	%	45	45 - 140	7295/2013

REFERÊNCIAS METODOLÓGICAS

Semi-Voláteis: USEPA SW 846 - 8270 - Semi-Volatile Organic Compounds by Gas Chromatography/Mass Spectrometry (GC/MS)

Umidade e/ou Percentual de massa sólida: Manual de métodos de análises de solo - 2ª edição - 1997 - EM BRAPA

Voláteis: USEPA SW 846 - 8260 - Volatile Organic Compounds by Gas Chromatography/Mass Spectrometry (GC/MS)



OBSERVAÇÕES GERAIS

Os resultados referem-se somente à amostra analisada.
 Este Relatório de Ensaio só pode ser reproduzido por inteiro e sem nenhuma alteração e com a aprovação por escrito da Oceanus.

As amostras são coletadas e preservadas seguindo as normas padronizadas SMEWW 22st e USEPA .

* Serviço Terceirizado no Laboratório Oceanus.

Abreviações:

ABNT = Associação Brasileira de Normas Técnicas

BTEX = Benzeno, Tolueno, Etilbenzeno e Xileno

ID = Identificação

LCS = Laboratory Control Sample

LD = Limite de Detecção

LQ = Limite de Quantificação

NA = Não Aplicável

ND = Não Detectável

NO = Não Objetável

NBR = Norma Brasileira

PAH = Polycyclic aromatic hydrocarbons

PCB = Polychlorinated Biphenyls

SMEWW = Standard Methods for the Examination of Water and Wastewater - 22st Edition - 2005

USEPA = United States Environmental Protection Agency

TPH = Total Petroleum Hydrocarbons

CENO = Concentração de efeito não observado

Os dados da amostra fornecidos são de responsabilidade do solicitante.

RESPONSÁVEIS

Relatório emitido por: Vania Pimentel

Relatório revisado por: Paulo Vitor

Responsável técnico:

Dr Ronaldo Leão
Responsável Técnico
CRBio-02339/85.

Data de emissão do laudo: Rio de Janeiro, 16 de dezembro de 2013



LISTA DE VERIFICAÇÃO DE RECEBIMENTO DE AMOSTRAS

Nº da Amostra: 29298/2013-1.0

Cliente: CSM - Consultoria em Saneamento e Meio Ambiente	
Data de recebimento: 26/11/2013	
Código: 207956	Identificação da Amostra: POSTO E AUTO SERVIÇO INSULANO LTDA - PM 05

Amostra acondicionada adequadamente?	Sim
Caixa ou embalagem das amostras está fechada e não apresenta sinais de violação?	Sim
Os frascos ou embalagens contendo diretamente as amostras estão íntegros?	Sim
Os rótulos e cadeia de custódia identificam as amostras?	Sim
A cadeia de custódia coincide com a proposta comercial?	Sim
Termômetro utilizado	TI-007
Amostra está dentro da validade para todos os parâmetros?	Sim
Os frascos de VOC/BTEX estavam isentos de bolhas?	Sim
Há quantidade de amostra suficiente para todas as análises?	Sim
Os frascos eram apropriados para o tipo de análise?	Sim

As irregularidades de recebimento foram notificadas? Notificação enviada para: _____ Data: _____

Comentários:

Responsável pelo recebimento: Deise de Oliveira

Nº da Amostra: 29299/2013-1.0

Cliente: CSM - Consultoria em Saneamento e Meio Ambiente	
Data de recebimento: 26/11/2013	
Código: 207957	Identificação da Amostra: POSTO E AUTO SERVIÇO INSULANO LTDA - PM 06

Amostra acondicionada adequadamente?	Sim
Caixa ou embalagem das amostras está fechada e não apresenta sinais de violação?	Sim
Os frascos ou embalagens contendo diretamente as amostras estão íntegros?	Sim
Os rótulos e cadeia de custódia identificam as amostras?	Sim
A cadeia de custódia coincide com a proposta comercial?	Sim
Termômetro utilizado	TI-007
Amostra está dentro da validade para todos os parâmetros?	Sim
Os frascos de VOC/BTEX estavam isentos de bolhas?	Sim
Há quantidade de amostra suficiente para todas as análises?	Sim
Os frascos eram apropriados para o tipo de análise?	Sim

As irregularidades de recebimento foram notificadas? Notificação enviada para: _____ Data: _____

Comentários:

Responsável pelo recebimento: Deise de Oliveira



REG.INEA:UN015590/55.11.10 / REG.INEA:UN016133/55.11.10
www.oceanus.bio.br / www.hidroquimicabr.com.br

Nº da Amostra: 29300/ 2013-1.0

Cliente: CSM - Consultoria em Saneamento e Meio Ambiente
Data de recebimento: 26/11/2013
Código: 207958 Identificação da Amostra: POSTO E AUTO SERVIÇO INSULANO LTDA - PM 07

Amostra acondicionada adequadamente?	Sim
Caixa ou embalagem das amostras está fechada e não apresenta sinais de violação?	Sim
Os frascos ou embalagens contendo diretamente as amostras estão íntegros?	Sim
Os rótulos e cadeia de custódia identificam as amostras?	Sim
A cadeia de custódia coincide com a proposta comercial?	Sim
Termômetro utilizado	TI-007
Amostra está dentro da validade para todos os parâmetros?	Sim
Os frascos de VOC/BTEX estavam isentos de bolhas?	Sim
Há quantidade de amostra suficiente para todas as análises?	Sim
Os frascos eram apropriados para o tipo de análise?	Sim

As irregularidades de recebimento foram notificadas?

Notificação enviada para: _____

Data: _____

Comentários:

Responsável pelo recebimento: Deise de Oliveira

Nº da Amostra: 29301/2013-1.0

Cliente: CSM - Consultoria em Saneamento e Meio Ambiente
Data de recebimento: 26/11/2013
Código: 207959 Identificação da Amostra: POSTO E AUTO SERVIÇO INSULANO LTDA - PM 08

Amostra acondicionada adequadamente?	Sim
Caixa ou embalagem das amostras está fechada e não apresenta sinais de violação?	Sim
Os frascos ou embalagens contendo diretamente as amostras estão íntegros?	Sim
Os rótulos e cadeia de custódia identificam as amostras?	Sim
A cadeia de custódia coincide com a proposta comercial?	Sim
Termômetro utilizado	TI-007
Amostra está dentro da validade para todos os parâmetros?	Sim
Os frascos de VOC/BTEX estavam isentos de bolhas?	Sim
Há quantidade de amostra suficiente para todas as análises?	Sim
Os frascos eram apropriados para o tipo de análise?	Sim

As irregularidades de recebimento foram notificadas?

Notificação enviada para: _____

Data: _____

Comentários:

Responsável pelo recebimento: Deise de Oliveira



Hidroquímica

Empresa do Grupo Oceanus



LABORATÓRIO OCEANUS – HIDROQUÍMICA

REG.INEA:UN015590/55.11.10 / REG.INEA:UN016133/55.11.10
www.oceanus.bio.br / www.hidroquimicabr.com.br

GRUPO: 5678/11 - Solo
5679/13 - ÁGUA

Cadeia de Custódia

Centro de Biologia Experimental Oceanus
Rua Almirante Cochrane, nº 37 - Tijuca
CEP. 20.550-040 - Rio de Janeiro - RJ
Telefone: (21) 2567-0819 - Fax: (21) 2567-3871

Handwritten signature

Nº PC-268/13

Ref. Proposta:

Telefone: (21) 2797-2557

E-mail:

Posto e Auto Serviço Insulano Ltda.

CSM - Consultoria Em Saneamento e Meio Ambiente Ltda.
Ricardo Pinto

Data	Hora	Identificação da Amostra	Nº do Cliente*	Matriz	Número de Frascos	Parâmetros Para Análise			Observações
						BTEX	PAHS		
22/11/2013		PM-05		SOLO	1	X	X	207956 - 29288	
22/11/2013		PM-06		SOLO	1	X	X	207957 - 29289	
22/11/2013		PM-07		SOLO	1	X	X	207958 - 29300	
22/11/2013		PM-08		SOLO	1	X	X	207959 - 29301	
22/11/2013		PM-05		ÁGUA	2	X	X	210972 - 29303	
22/11/2013		PM-06		ÁGUA	2	X	X	210973 - 29304	
22/11/2013		PM-07		ÁGUA	2	X	X	210974 - 29305	
22/11/2013		PM-08		ÁGUA	2	X	X	210975 - 29306	

Hidroquímica Engenharia
Laboratório LTA
Tel.: 3293-7000
CNPJ: 42.141.361/007-30
Resposta de Ricardo Pinto

* Uso exclusivo do Laboratório Oceanus

Enviado por:
Recebido por:
Observações:

Data:
Data:

Hora:
Hora:

Transporte: () Cliente (X) Outros

Temperatura no recebimento: 40 °C

Matriz:
Rua Almirante Cochrane, 37, Tijuca,
Rio de Janeiro - RJ CEP 20550-040
Tel: (21) 2567-0819 / 2567-3871

Filial:
R. Aristides Lobo, 30, Rio Comprido
Rio de Janeiro - RJ CEP: 20250-450
Tel: (21) 3293-7000 / 3563-3825

Anexo: HQ-ANE-086/ rev 0 /Data: 04/03/08 / RPR
RELATÓRIO DE ENSAIO: 5678/2013