

RELATÓRIO DE ENSAIO: 5962/2013

DADOS REFERENTES AO CLIENTE	
Empresa Solicitante:	CSM - Consultoria em Saneamento e Meio Ambiente
Endereço:	Rua Crispim, 56
Bairro:	Centro - Mesquita
Cidade:	Rio de Janeiro
UF:	RJ
CEP:	26.235-330
Nome do Solicitante:	Leonardo
Telefone para contato:	2796-4535
Email para contato:	analises@grupoambientalbrasil.com.br
Processo Comercial:	268/2013

Nº. da amostra	Referência Oceanus	Referência do cliente	Data de Coleta	Data de Recebimento
30501/2013-1.0	213836	AUTO POSTO REAL DE BANGÚ - PM - 01	4/12/2013	6/12/2013
30502/2013-1.0	213837	AUTO POSTO REAL DE BANGÚ - PM - 02	4/12/2013	6/12/2013
30503/2013-1.0	213838	AUTO POSTO REAL DE BANGÚ - PM - 03	4/12/2013	6/12/2013
30504/2013-1.0	213839	AUTO POSTO REAL DE BANGÚ - PM - 04	4/12/2013	6/12/2013
30505/2013-1.0	213840	AUTO POSTO REAL DE BANGÚ - PM - 05	4/12/2013	6/12/2013
30506/2013-1.0	213841	AUTO POSTO REAL DE BANGÚ - PM - 06	4/12/2013	6/12/2013
30507/2013-1.0	213842	AUTO POSTO REAL DE BANGÚ - PM - 07	4/12/2013	6/12/2013
30508/2013-1.0	213843	AUTO POSTO REAL DE BANGÚ - PM - 08	4/12/2013	6/12/2013
30509/2013-1.0	213844	AUTO POSTO REAL DE BANGÚ - PM - 09	4/12/2013	6/12/2013

Matriz	Líquida	Tipo de Coleta	Simplex
Temperatura de recebimento (°C)	4,0	Tipo de Amostra	Água Subterrânea
Coletor	Cliente	Informações Relevantes	Análises realizadas pelo Laboratório Hidroquímica

RESULTADOS ANALÍTICOS DAS AMOSTRAS

Legislação ou Norma: DZ - 1841 - Valores de intervenção para águas subterrâneas

BTEX

Início dos Ensaios: 09/12/2013

Parâmetros	Unidade	LQ	LD	Incerteza	DZ - 1841 - Valores de intervenção para águas subterrâneas	30501/2013-1.0	30502/2013-1.0	30503/2013-1.0
Benzeno	µg/L	1,00	0,30	±0,5	5	< 1	< 1	< 1
Etilbenzeno	µg/L	1,00	0,30	±0,5	200	< 1	< 1	< 1
Tolueno	µg/L	1,00	0,30	±0,5	170	< 1	< 1	< 1
Xilenos	µg/L	1,00	0,30	±0,5	300	< 1	< 1	< 1

REG.INEA:UN015590/55.11.10 / REG.INEA:UN016133/55.11.10
www.oceanus.bio.br / www.hidroquimicabr.com.br

Parâmetros	Unidade	LQ	LD	Incerteza	DZ - 1841 - Valores de intervenção para águas subterrâneas	30504/201 3-1.0	30505/201 3-1.0	30506/201 3-1.0
Benzeno	µg/L	1,00	0,30	±0,5	5	< 1	< 1	2261,00
Etilbenzeno	µg/L	1,00	0,30	±0,5	200	< 1	< 1	235,90
Tolueno	µg/L	1,00	0,30	±0,5	170	< 1	< 1	32,58
Xilenos	µg/L	1,00	0,30	±0,5	300	< 1	< 1	54,93

Parâmetros	Unidade	LQ	LD	Incerteza	DZ - 1841 - Valores de intervenção para águas subterrâneas	30507/201 3-1.0	30508/201 3-1.0	30509/201 3-1.0
Benzeno	µg/L	1,00	0,30	±0,5	5	< 1	< 1	< 1
Etilbenzeno	µg/L	1,00	0,30	±0,5	200	< 1	< 1	< 1
Tolueno	µg/L	1,00	0,30	±0,5	170	< 1	< 1	< 1
Xilenos	µg/L	1,00	0,30	±0,5	300	< 1	< 1	< 1

CROMATOGRAMAS

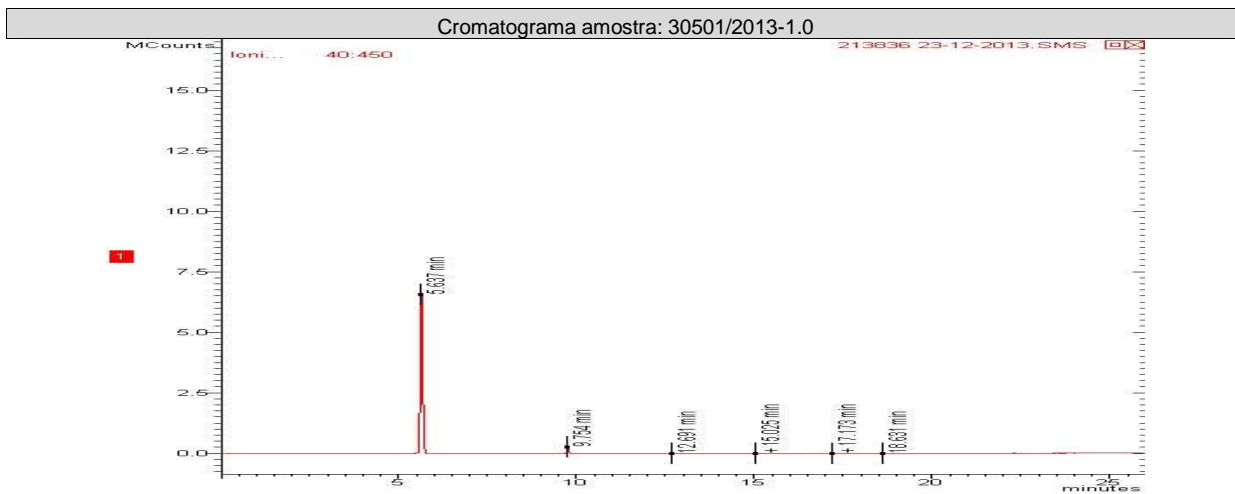

REG.INEA:UN015590/55.11.10 / REG.INEA:UN016133/55.11.10
www.oceanus.bio.br / www.hidroquimicabr.com.br

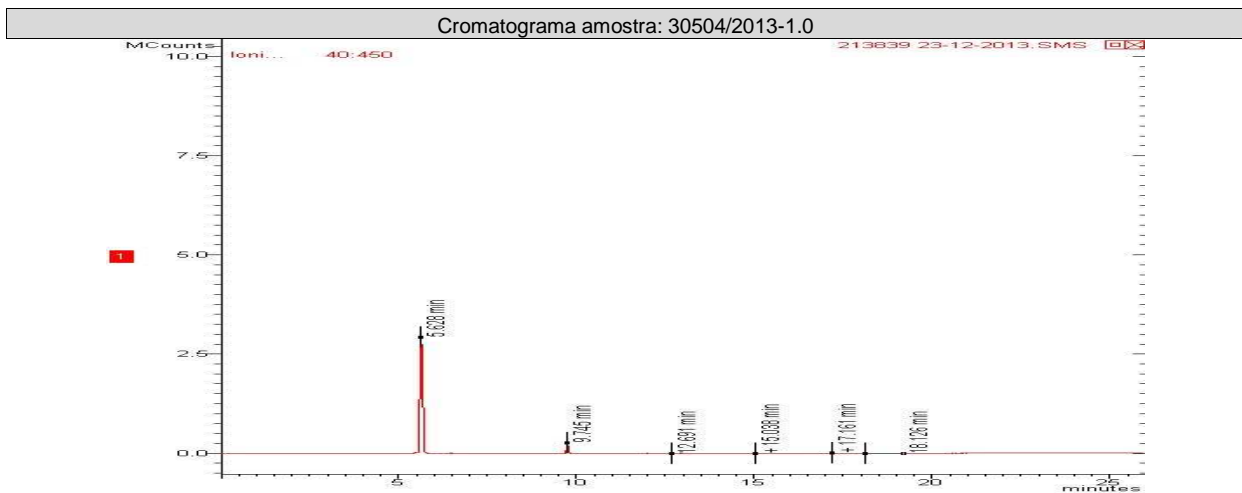
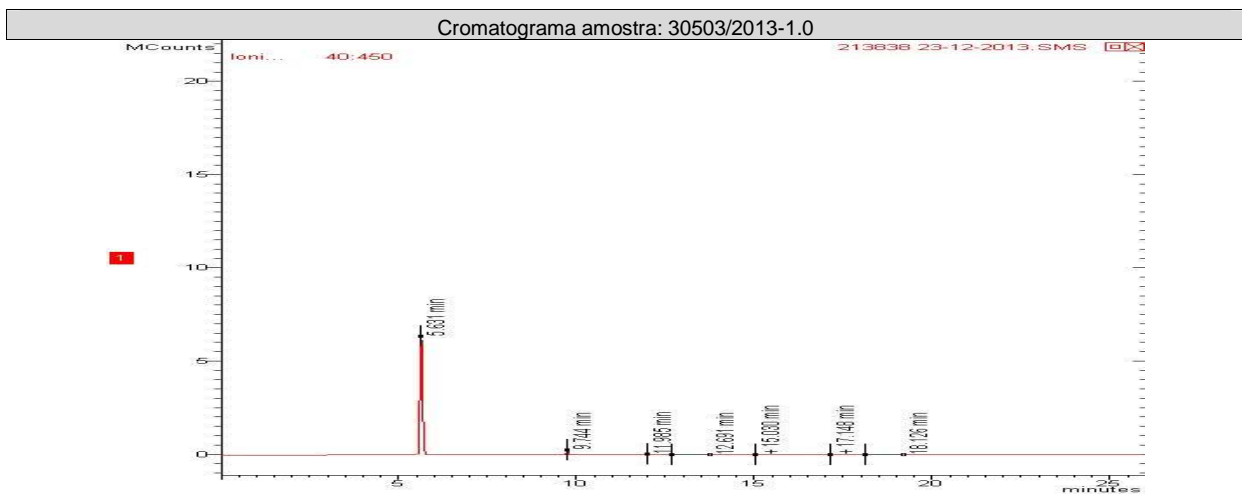
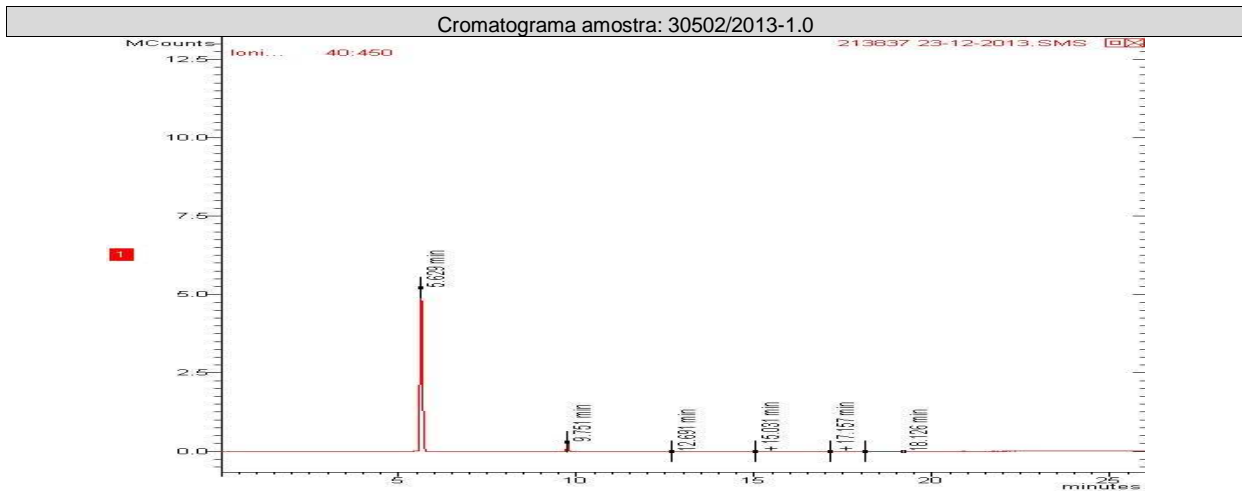



REG.INEA:UN015590/55.11.10 / REG.INEA:UN016133/55.11.10
www.oceanus.bio.br / www.hidroquimicabr.com.br

Cromatograma amostra: 30505/2013-1.0

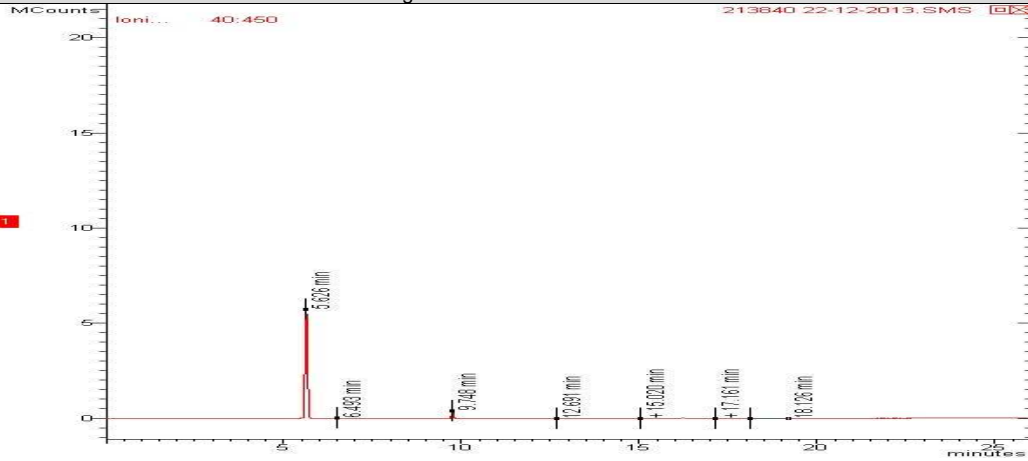

Cromatograma amostra: 30506/2013-1.0

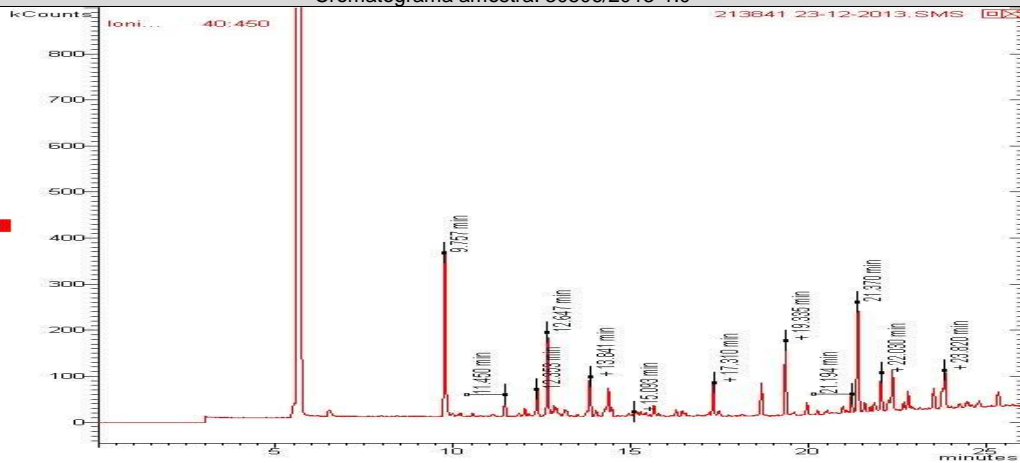

Cromatograma amostra: 30507/2013-1.0

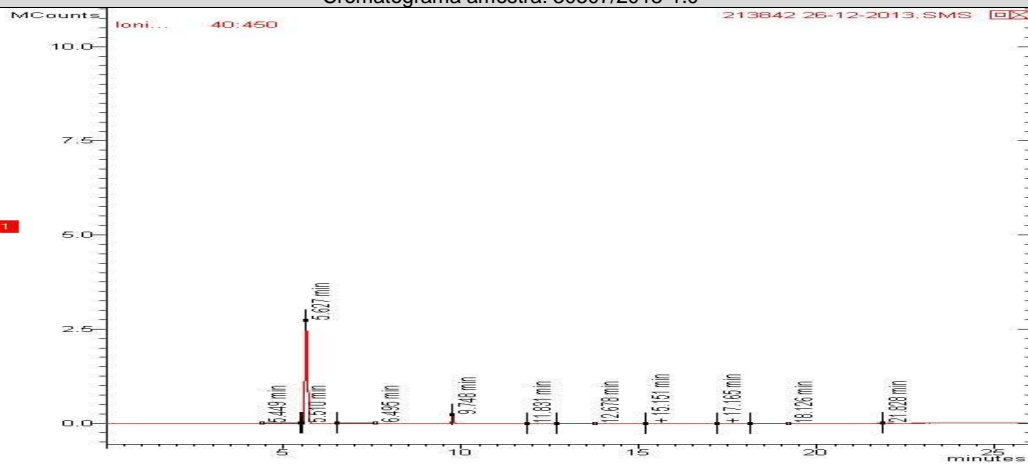

REG.INEA:UN015590/55.11.10 / REG.INEA:UN016133/55.11.10
www.oceanus.bio.br / www.hidroquimicabr.com.br

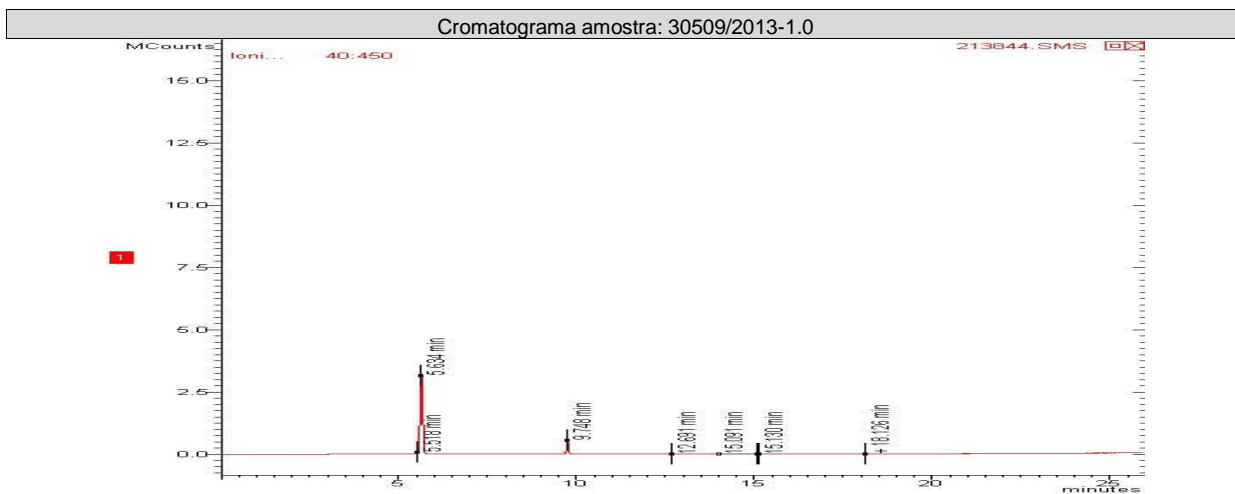
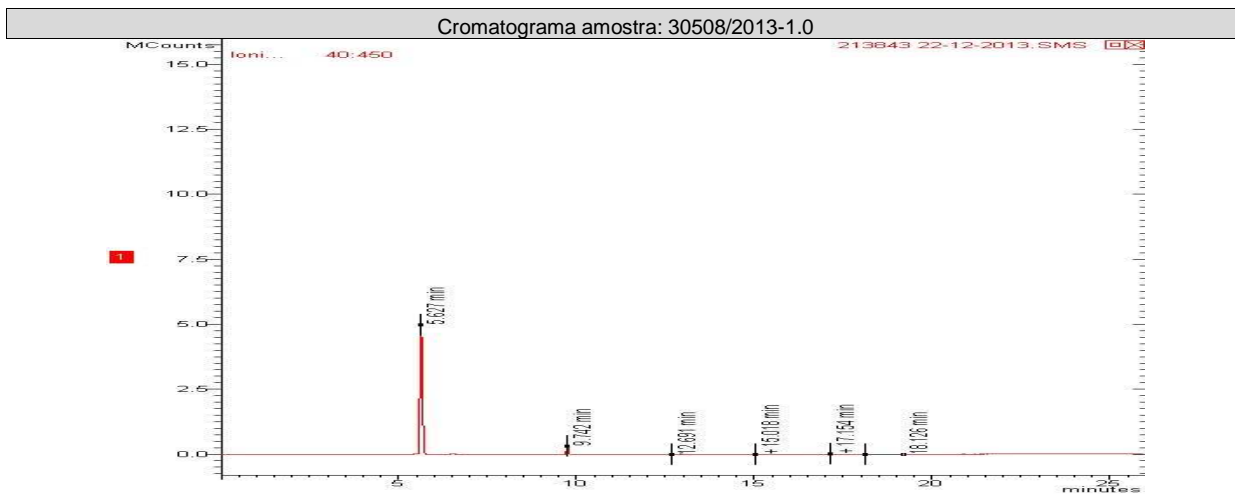

TPH Total (C8 - C40)

Início dos Ensaios: 09/12/2013

Parâmetros	Unidade	LQ	LD	Incerteza	DZ - 1841 - Valores de intervenção para águas subterrâneas	30501/2013-1.0	30502/2013-1.0	30503/2013-1.0
TPH Total (C8 - C40)	µg/L	200,0	35,65	±10	600	< 200	< 200	< 200

Parâmetros	Unidade	LQ	LD	Incerteza	DZ - 1841 - Valores de intervenção para águas subterrâneas	30504/2013-1.0	30505/2013-1.0	30506/2013-1.0
TPH Total (C8 - C40)	µg/L	200,0	35,65	±10	600	< 200	< 200	1101,00



REG.INEA:UN015590/55.11.10 / REG.INEA:UN016133/55.11.10
www.oceanus.bio.br / www.hidroquimicabr.com.br

Parâmetros	Unidade	LQ	LD	Incerteza	DZ - 1841 - Valores de intervenção para águas subterrâneas	30507/201 3-1.0	30508/201 3-1.0	30509/201 3-1.0
TPH Total (C8 - C40)	µg/L	200,0	35,65	±10	600	< 200	< 200	364,76

CROMATOGRAMAS

Cromatograma amostra: 30501/2013-1.0

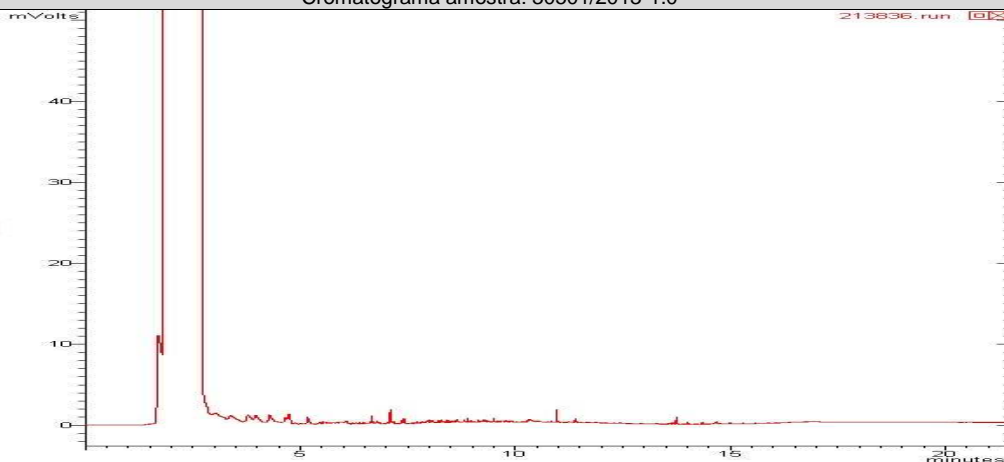

Cromatograma amostra: 30502/2013-1.0

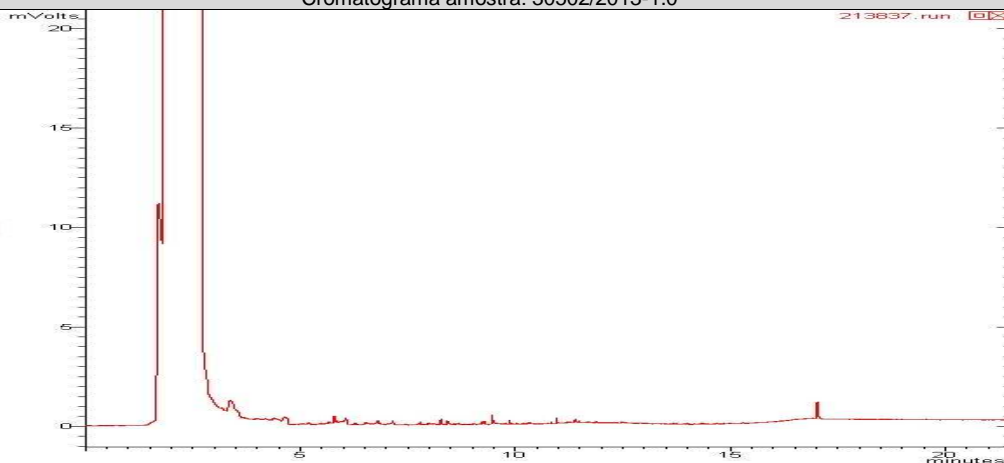

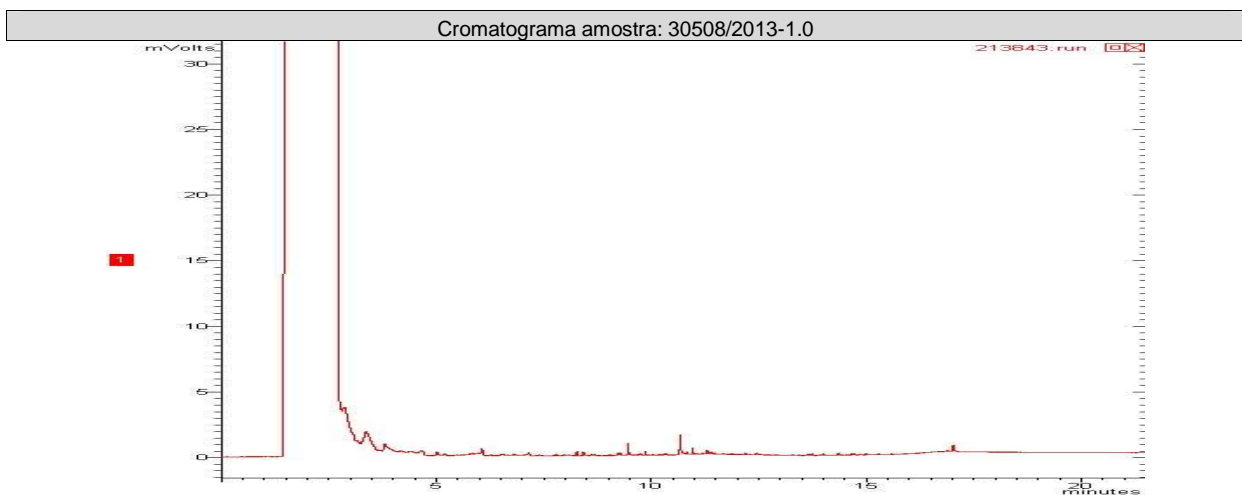
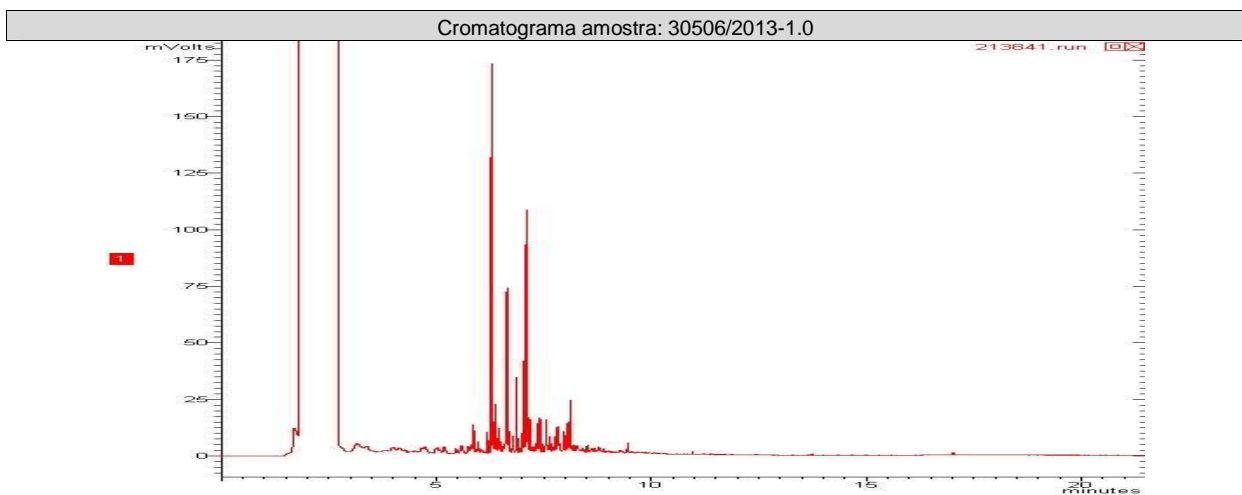
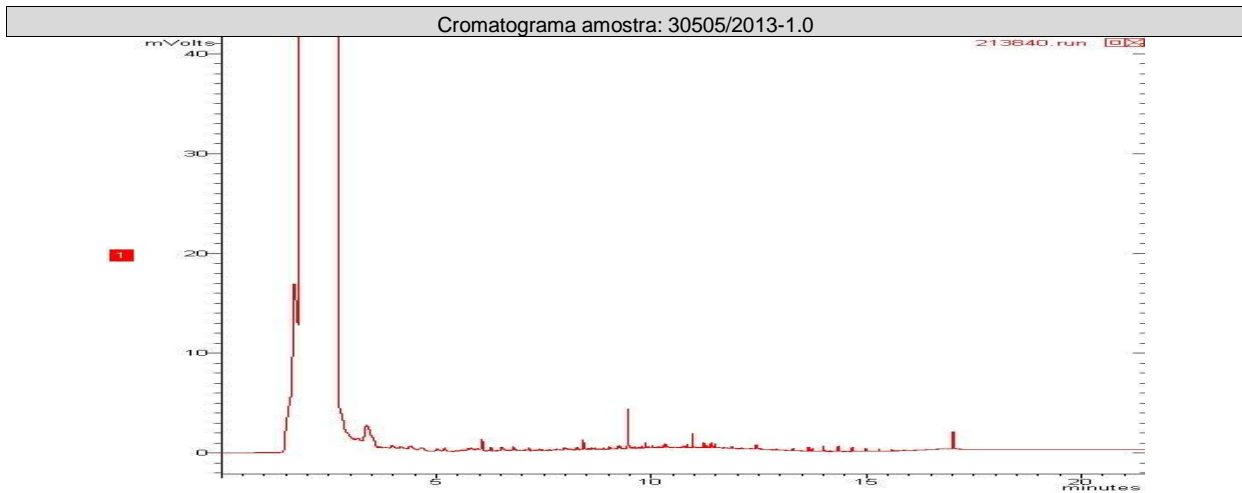



PAH
Início dos Ensaios: 09/12/2013

Parâmetros	Unidade	LQ	LD	Incerteza	DZ - 1841 - Valores de intervenção para águas subterrâneas	30501/2013-1.0	30502/2013-1.0	30503/2013-1.0
Antraceno	µg/L	0,018	0,006	± 0,1	5,0	< 0,018	< 0,018	< 0,018
Benzo(a)antraceno	µg/L	0,018	0,006	± 0,1	0,5	< 0,018	< 0,018	< 0,018
Benzo(a)pireno	µg/L	0,018	0,006	± 0,1	0,7	< 0,018	< 0,018	< 0,018
Benzo(g,h,i)perileno	µg/L	0,018	0,006	± 0,1	0,05	< 0,018	< 0,018	< 0,018
Benzo(k)fluoranteno	µg/L	0,018	0,006	± 0,1	0,05	< 0,018	< 0,018	< 0,018
Criseno	µg/L	0,018	0,006	± 0,1	0,05	< 0,018	< 0,018	< 0,018
Fenantreno	µg/L	0,018	0,006	± 0,1	5,0	< 0,018	< 0,018	< 0,018
Fluoranteno	µg/L	0,018	0,006	± 0,1	1,0	< 0,018	< 0,018	< 0,018
Indeno(1,2,3-cd)pireno	µg/L	0,018	0,006	± 0,1	0,05	< 0,018	< 0,018	< 0,018
Naftaleno	µg/L	0,018	0,006	± 0,1	70,0	< 0,018	< 0,018	< 0,018

Parâmetros	Unidade	LQ	LD	Incerteza	DZ - 1841 - Valores de intervenção para águas subterrâneas	30504/2013-1.0	30505/2013-1.0	30506/2013-1.0
Antraceno	µg/L	0,018	0,006	± 0,1	5,0	< 0,018	< 0,018	< 0,018
Benzo(a)antraceno	µg/L	0,018	0,006	± 0,1	0,5	< 0,018	< 0,018	< 0,018
Benzo(a)pireno	µg/L	0,018	0,006	± 0,1	0,7	< 0,018	< 0,018	< 0,018
Benzo(g,h,i)perileno	µg/L	0,018	0,006	± 0,1	0,05	< 0,018	< 0,018	< 0,018
Benzo(k)fluoranteno	µg/L	0,018	0,006	± 0,1	0,05	< 0,018	< 0,018	< 0,018
Criseno	µg/L	0,018	0,006	± 0,1	0,05	< 0,018	< 0,018	< 0,018
Fenantreno	µg/L	0,018	0,006	± 0,1	5,0	< 0,018	< 0,018	< 0,018
Fluoranteno	µg/L	0,018	0,006	± 0,1	1,0	< 0,018	< 0,018	< 0,018
Indeno(1,2,3-cd)pireno	µg/L	0,018	0,006	± 0,1	0,05	< 0,018	< 0,018	< 0,018
Naftaleno	µg/L	0,018	0,006	± 0,1	70,0	< 0,018	< 0,018	< 0,018

Parâmetros	Unidade	LQ	LD	Incerteza	DZ - 1841 - Valores de intervenção para águas subterrâneas	30507/2013-1.0	30508/2013-1.0	30509/2013-1.0
Antraceno	µg/L	0,018	0,006	± 0,1	5,0	< 0,018	< 0,018	< 0,018
Benzo(a)antraceno	µg/L	0,018	0,006	± 0,1	0,5	< 0,018	< 0,018	< 0,018
Benzo(a)pireno	µg/L	0,018	0,006	± 0,1	0,7	< 0,018	< 0,018	< 0,018
Benzo(g,h,i)perileno	µg/L	0,018	0,006	± 0,1	0,05	< 0,018	< 0,018	< 0,018
Benzo(k)fluoranteno	µg/L	0,018	0,006	± 0,1	0,05	< 0,018	< 0,018	< 0,018
Criseno	µg/L	0,018	0,006	± 0,1	0,05	< 0,018	< 0,018	< 0,018
Fenantreno	µg/L	0,018	0,006	± 0,1	5,0	< 0,018	< 0,018	< 0,018
Fluoranteno	µg/L	0,018	0,006	± 0,1	1,0	< 0,018	< 0,018	< 0,018
Indeno(1,2,3-cd)pireno	µg/L	0,018	0,006	± 0,1	0,05	< 0,018	< 0,018	< 0,018
Naftaleno	µg/L	0,018	0,006	± 0,1	70,0	< 0,018	1,200	0,051



CROMATOGRAMAS

Cromatograma amostra: 30501/2013-1.0

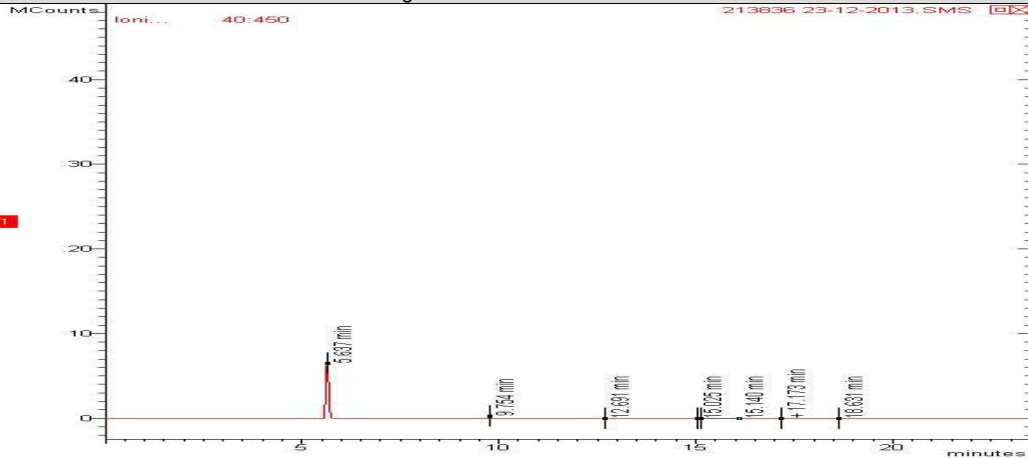

Cromatograma amostra: 30502/2013-1.0

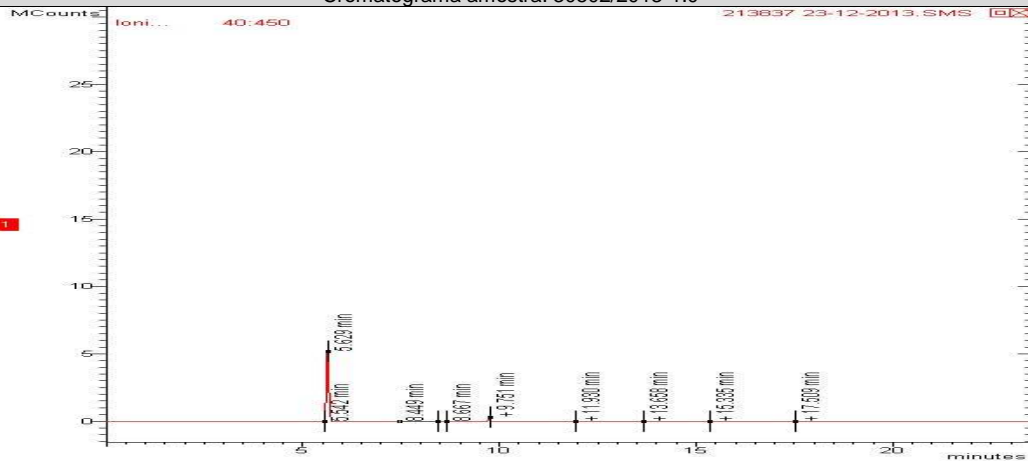

Cromatograma amostra: 30503/2013-1.0

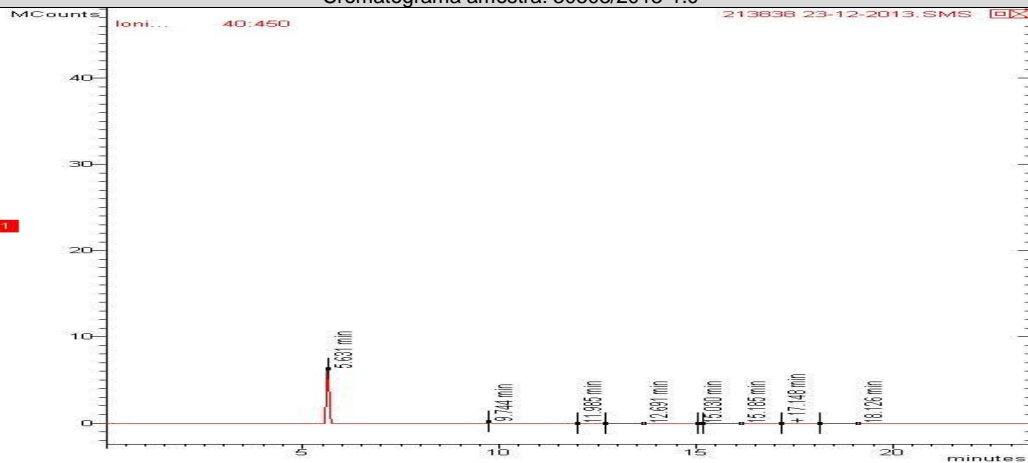



Cromatograma amostra: 30504/2013-1.0

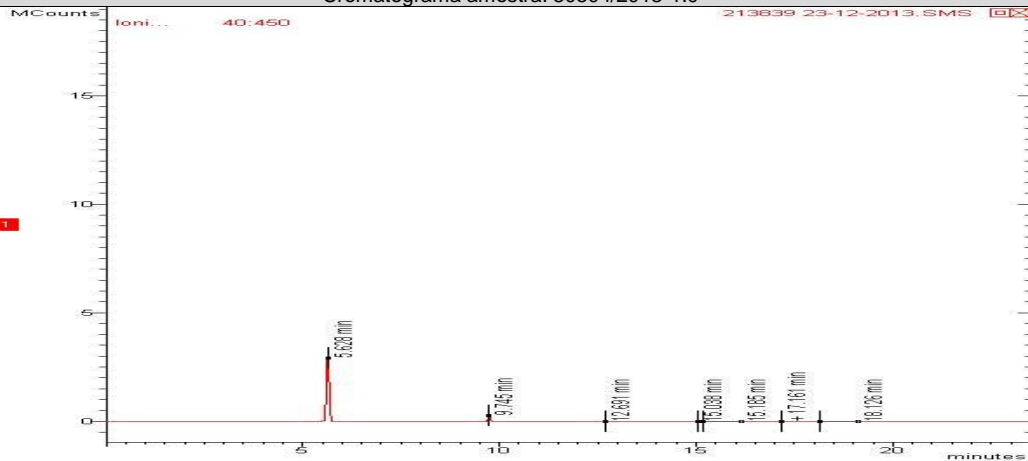

Cromatograma amostra: 30505/2013-1.0

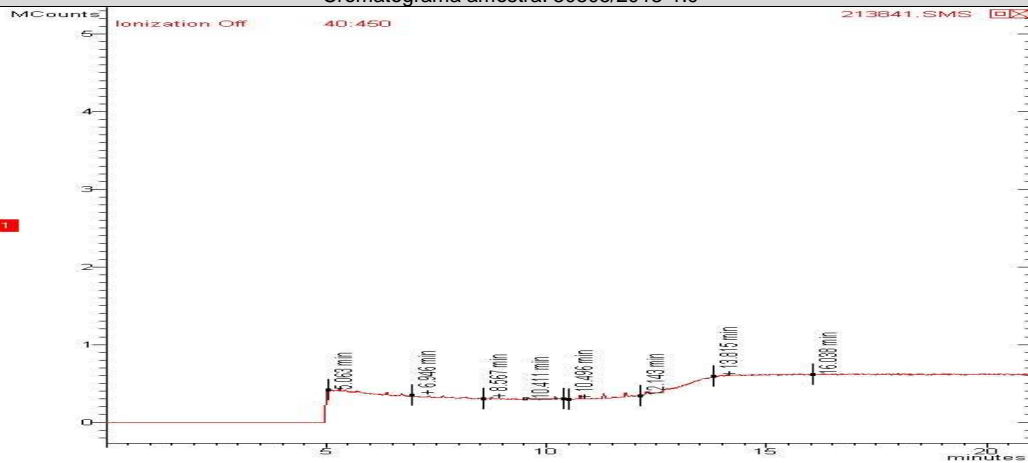

Cromatograma amostra: 30505/2013-1.0

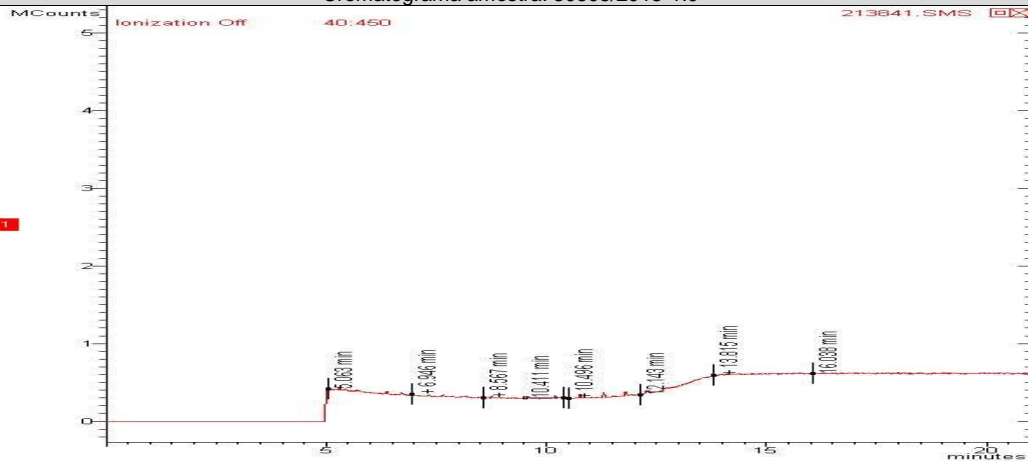



Cromatograma amostra: 30506/2013-1.0

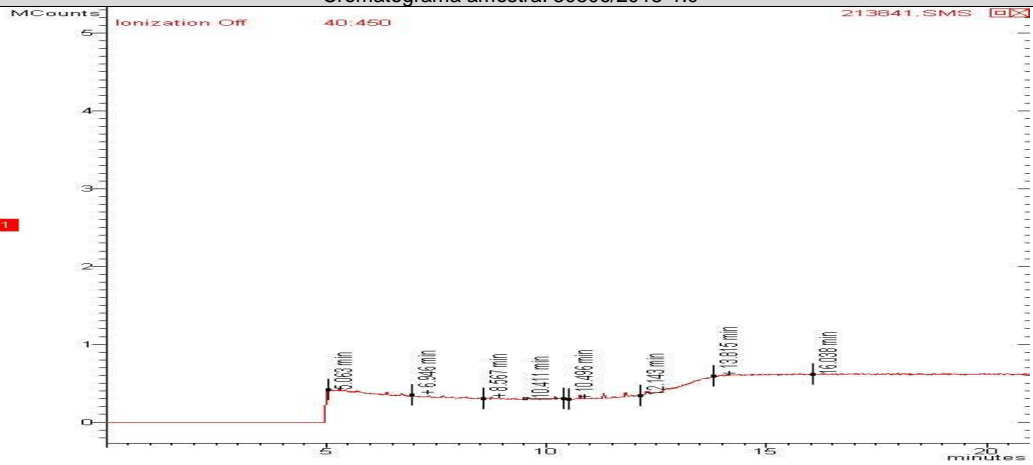

Cromatograma amostra: 30507/2013-1.0

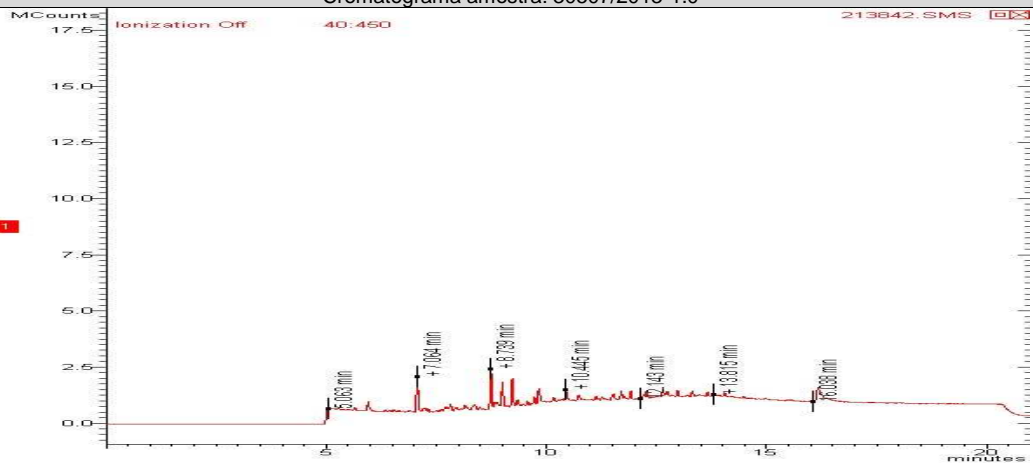

Cromatograma amostra: 30508/2013-1.0

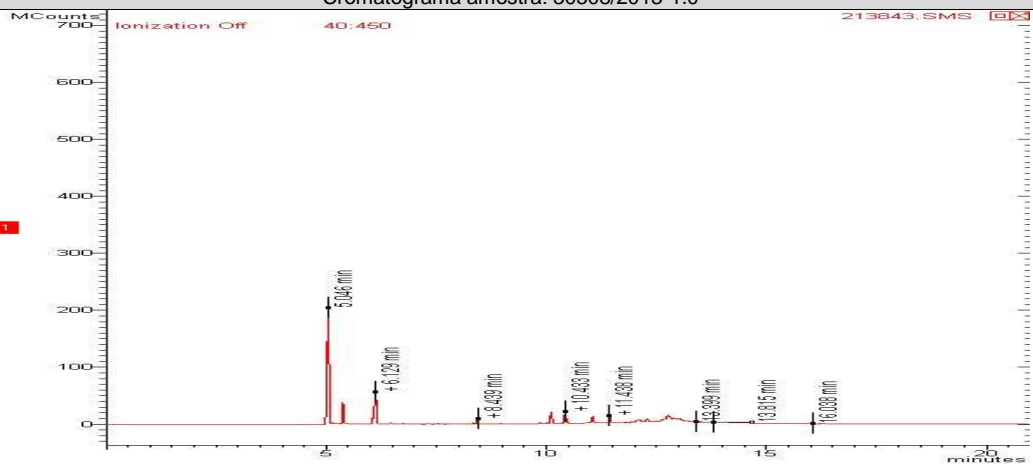

REG.INEA:UN015590/55.11.10 / REG.INEA:UN016133/55.11.10
www.oceanus.bio.br / www.hidroquimicabr.com.br

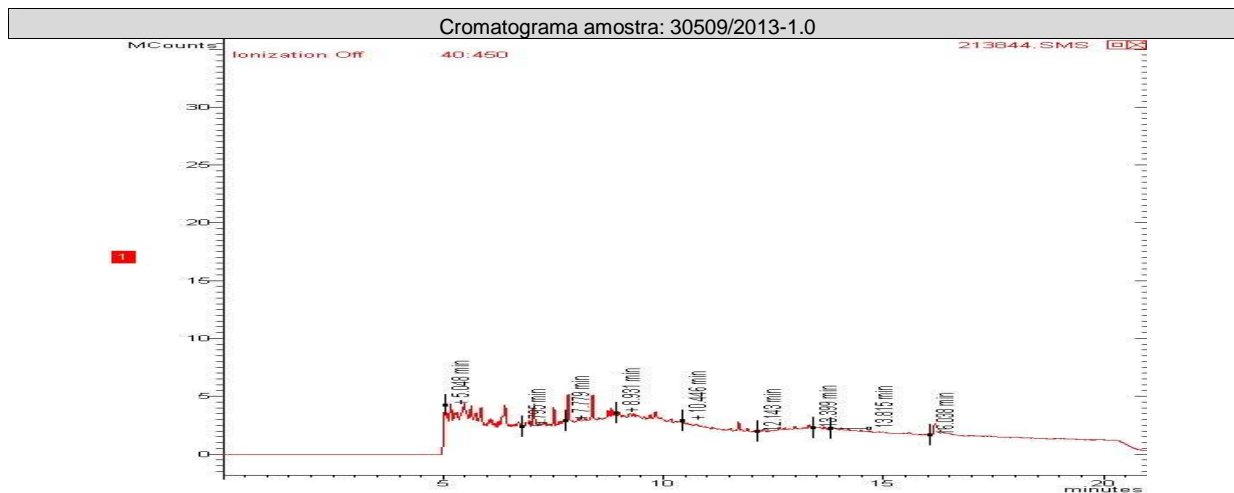

CONTROLE DE QUALIDADE ANALÍTICO DAS AMOSTRAS

Recuperação BTEX

Parâmetros	Unidade	LQ	30501/2013-1.0	30509/2013-1.0	30506/2013-1.0	30507/2013-1.0	30508/2013-1.0	30502/2013-1.0
p-Bromofluorbenzeno (Surrogate)	%	---	---	---	---	---	---	---
Tolueno-d8 (Surrogate)	%	---	80	80	80	83	80	80

Recuperação BTEX

Parâmetros	Unidade	LQ	30503/2013-1.0	30504/2013-1.0	30505/2013-1.0			
p-Bromofluorbenzeno (Surrogate)	%	---	---	---	---			
Tolueno-d8 (Surrogate)	%	---	80	80	80			

Recuperação TPH Total (C8 - C40)

Parâmetros	Unidade	LQ	30501/2013-1.0	30502/2013-1.0	30505/2013-1.0	30507/2013-1.0	30509/2013-1.0	30503/2013-1.0
o-Terfenil (Surrogate)	%	---	85	85	85	87	87	97
5-alfa-androstano (Surrogate)	%	---	---	---	---	---	---	---

Recuperação TPH Total (C8 - C40)

Parâmetros	Unidade	LQ	30504/2013-1.0	30506/2013-1.0	30508/2013-1.0			
o-Terfenil (Surrogate)	%	---	97	85	85			
5-alfa-androstano (Surrogate)	%	---	---	---	---			

REG.INEA:UN015590/55.11.10 / REG.INEA:UN016133/55.11.10
www.oceanus.bio.br / www.hidroquimicabr.com.br

Recuperação PAH								
Parâmetros	Unidade	LQ	30508/2013-1.0	30509/2013-1.0	30504/2013-1.0	30505/2013-1.0	30506/2013-1.0	30507/2013-1.0
p-Terfenila-d14 (Surrogate)	%	--	80	72	75	80	84	78

Recuperação PAH								
Parâmetros	Unidade	LQ	30501/2013-1.0	30502/2013-1.0	30503/2013-1.0			
p-Terfenila-d14 (Surrogate)	%	--	70	70	80			

Branco BTEX			
Parâmetro	Unidade	Resultados	ID da corrida analítica
Benzeno	µg/L	N.D.	7651/2013
Etilbenzeno	µg/L	N.D.	7651/2013
p-Bromofluorbenzeno (Surrogate)	%	---	7651/2013
Tolueno	µg/L	N.D.	7651/2013
Tolueno-d8 (Surrogate)	%	98	7651/2013
Xilenos	µg/L	N.D.	7651/2013

LCS Voláteis				
Parâmetro	Unidade	Resultados	Faixa Aceitável de Recuperação	ID da corrida analítica
Benzeno	%	115	70 - 130	7651/2013
Tolueno	%	120	70 - 130	7651/2013

Branco PAH			
Parâmetro	Unidade	Resultados	ID da corrida analítica
Antraceno	µg/L	N.D.	7648/2013
Benzo(a)antraceno	µg/L	N.D.	7648/2013
Benzo(a)pireno	µg/L	N.D.	7648/2013
Benzo(g,h,i)perileno	µg/L	N.D.	7648/2013
Benzo(k)fluoranteno	µg/L	N.D.	7648/2013
Criseno	µg/L	N.D.	7648/2013
Fenantreno	µg/L	N.D.	7648/2013
Fluoranteno	µg/L	N.D.	7648/2013
Indeno(1,2,3-cd)pireno	µg/L	N.D.	7648/2013
Naftaleno	µg/L	N.D.	7648/2013

LCS PAH				
Parâmetro	Unidade	Resultados	Faixa Aceitável de Recuperação	ID da corrida analítica
Antraceno	%	45	45 - 140	7648/2013
Benzo(k)fluoranteno	%	45	45 - 140	7648/2013
Fenantreno	%	46	45 - 140	7648/2013
Naftaleno	%	45	45 - 140	7648/2013



Branco TPH				
Parâmetro	Unidade	Resultados	ID da corrida analítica	
o-Terfenil (Surrogate)	%	87	7523/2013	
TPH Total (C8 - C40)	µg/L	N.D.	7523/2013	

LCS TPH				
Parâmetro	Unidade	Resultados	Faixa Aceitável de Recuperação	ID da corrida analítica
TPH Total (C8 - C40)	%	93	45 - 140	7523/2013

REFERÊNCIAS METODOLÓGICAS

Semi-Voláteis: USEPA SW 846 - 8270 - Semi-Volatile Organic Compounds by Gas Chromatography/Mass Spectrometry (GC/MS)
TPH: USEPA SWEWW 846 - 8015 - Total Petroleum Hydrocarbons by Gas Chromatography/Flame Ionization Detector (GC/FID)
Voláteis: USEPA SW 846 - 8260 - Volatile Organic Compounds by Gas Chromatography/Mass Spectrometry (GC/MS)

OBSERVAÇÕES GERAIS

Os resultados referem-se somente à amostra analisada.
 Este Relatório de Ensaio só pode ser reproduzido por inteiro e sem nenhuma alteração e com a aprovação por escrito da Oceanus.

As amostras são coletadas e preservadas seguindo as normas padronizadas SMEWW 22st e USEPA .

* Serviço Terceirizado no Laboratório Oceanus.

Abreviações:

ABNT = Associação Brasileira de Normas Técnicas

BTEX = Benzeno, Tolueno, Etilbenzeno e Xileno

ID = Identificação

LCS = Laboratory Control Sample

LD = Limite de Detecção

LQ = Limite de Quantificação

NA = Não Aplicável

ND = Não Detectável

NO = Não Objetável

NBR = Norma Brasileira

PAH = Polycyclic aromatic hydrocarbons

PCB = Polychlorinated Biphenyls

SMEWW = Standard Methods for the Examination of Water and Wastewater - 22st Edition - 2005

USEPA = United States Environmental Protection Agency

TPH = Total Petroleum Hydrocarbons

CENO = Concentração de efeito não observado

Os dados da amostra fornecidos são de responsabilidade do solicitante.



Hidroquímica

Empresa do Grupo Oceanus



LABORATÓRIO OCEANUS – HIDROQUÍMICA

REG.INEA:UN015590/55.11.10 / REG.INEA:UN016133/55.11.10
www.oceanus.bio.br / www.hidroquimicabr.com.br

RESPONSÁVEIS

Relatório emitido por: Vania Pimentel
Relatório revisado por: Adilson Hermano, Paulo Vitor

Responsável técnico:

Dr Ronaldo Leão
Responsável Técnico
CRBio-02339/85.

Data de emissão do laudo: Rio de Janeiro, 27 de dezembro de 2013

LISTA DE VERIFICAÇÃO DE RECEBIMENTO DE AMOSTRAS

Nº da Amostra: 30501/2013-1.0

Cliente: CSM - Consultoria em Saneamento e Meio Ambiente
Data de recebimento: 06/12/2013
Código: 213836 Identificação da Amostra: AUTO POSTO REAL DE BANGÚ - PM - 01

Amostra acondicionada adequadamente?	Sim
Caixa ou embalagem das amostras está fechada e não apresenta sinais de violação?	Sim
Os frascos ou embalagens contendo diretamente as amostras estão íntegros?	Sim
Os rótulos e cadeia de custódia identificam as amostras?	Sim
A cadeia de custódia coincide com a proposta comercial?	Sim
Termômetro utilizado	TI-007
Amostra está dentro da validade para todos os parâmetros?	Sim
Os frascos de VOC/BTEX estavam isentos de bolhas?	Sim
Há quantidade de amostra suficiente para todas as análises?	Sim
Os frascos eram apropriados para o tipo de análise?	Sim

As irregularidades de recebimento foram notificadas?
Notificação enviada para: _____ Data: _____

Comentários:

Responsável pelo recebimento: Deise de Oliveira



REG.INEA:UN015590/55.11.10 / REG.INEA:UN016133/55.11.10
www.oceanus.bio.br / www.hidroquimicabr.com.br

Nº da Amostra: 30502/2013-1.0

Cliente: CSM - Consultoria em Saneamento e Meio Ambiente	
Data de recebimento: 06/12/2013	
Código: 213837	Identificação da Amostra: AUTO POSTO REAL DE BANGÚ - PM - 02

Amostra acondicionada adequadamente?	Sim
Caixa ou embalagem das amostras está fechada e não apresenta sinais de violação?	Sim
Os frascos ou embalagens contendo diretamente as amostras estão íntegros?	Sim
Os rótulos e cadeia de custódia identificam as amostras?	Sim
A cadeia de custódia coincide com a proposta comercial?	Sim
Termômetro utilizado	TI-007
Amostra está dentro da validade para todos os parâmetros?	Sim
Os frascos de VOC/BTEX estavam isentos de bolhas?	Sim
Há quantidade de amostra suficiente para todas as análises?	Sim
Os frascos eram apropriados para o tipo de análise?	Sim

As irregularidades de recebimento foram notificadas?
Notificação enviada para: _____ Data: _____

Comentários:

Responsável pelo recebimento: Deise de Oliveira

Nº da Amostra: 30503/2013-1.0

Cliente: CSM - Consultoria em Saneamento e Meio Ambiente	
Data de recebimento: 06/12/2013	
Código: 213838	Identificação da Amostra: AUTO POSTO REAL DE BANGÚ - PM - 03

Amostra acondicionada adequadamente?	Sim
Caixa ou embalagem das amostras está fechada e não apresenta sinais de violação?	Sim
Os frascos ou embalagens contendo diretamente as amostras estão íntegros?	Sim
Os rótulos e cadeia de custódia identificam as amostras?	Sim
A cadeia de custódia coincide com a proposta comercial?	Sim
Termômetro utilizado	TI-007
Amostra está dentro da validade para todos os parâmetros?	Sim
Os frascos de VOC/BTEX estavam isentos de bolhas?	Sim
Há quantidade de amostra suficiente para todas as análises?	Sim
Os frascos eram apropriados para o tipo de análise?	Sim

As irregularidades de recebimento foram notificadas?
Notificação enviada para: _____ Data: _____

Comentários:

Responsável pelo recebimento: Deise de Oliveira



REG.INEA:UN015590/55.11.10 / REG.INEA:UN016133/55.11.10
www.oceanus.bio.br / www.hidroquimicabr.com.br

Nº da Amostra: 30504/2013-1.0

Cliente: CSM - Consultoria em Saneamento e Meio Ambiente	
Data de recebimento: 06/12/2013	
Código: 213839	Identificação da Amostra: AUTO POSTO REAL DE BANGÚ - PM - 04

Amostra acondicionada adequadamente?	Sim
Caixa ou embalagem das amostras está fechada e não apresenta sinais de violação?	Sim
Os frascos ou embalagens contendo diretamente as amostras estão íntegros?	Sim
Os rótulos e cadeia de custódia identificam as amostras?	Sim
A cadeia de custódia coincide com a proposta comercial?	Sim
Termômetro utilizado	TI-007
Amostra está dentro da validade para todos os parâmetros?	Sim
Os frascos de VOC/BTEX estavam isentos de bolhas?	Sim
Há quantidade de amostra suficiente para todas as análises?	Sim
Os frascos eram apropriados para o tipo de análise?	Sim

As irregularidades de recebimento foram notificadas?
Notificação enviada para: _____ Data: _____

Comentários:

Responsável pelo recebimento: Deise de Oliveira

Nº da Amostra: 30505/2013-1.0

Cliente: CSM - Consultoria em Saneamento e Meio Ambiente	
Data de recebimento: 06/12/2013	
Código: 213840	Identificação da Amostra: AUTO POSTO REAL DE BANGÚ - PM - 05

Amostra acondicionada adequadamente?	Sim
Caixa ou embalagem das amostras está fechada e não apresenta sinais de violação?	Sim
Os frascos ou embalagens contendo diretamente as amostras estão íntegros?	Sim
Os rótulos e cadeia de custódia identificam as amostras?	Sim
A cadeia de custódia coincide com a proposta comercial?	Sim
Termômetro utilizado	TI-007
Amostra está dentro da validade para todos os parâmetros?	Sim
Os frascos de VOC/BTEX estavam isentos de bolhas?	Sim
Há quantidade de amostra suficiente para todas as análises?	Sim
Os frascos eram apropriados para o tipo de análise?	Sim

As irregularidades de recebimento foram notificadas?
Notificação enviada para: _____ Data: _____

Comentários:

Responsável pelo recebimento: Deise de Oliveira



REG.INEA:UN015590/55.11.10 / REG.INEA:UN016133/55.11.10
www.oceanus.bio.br / www.hidroquimicabr.com.br

N° da Amostra: 30506/2013-1.0

Cliente: CSM - Consultoria em Saneamento e Meio Ambiente	
Data de recebimento: 06/12/2013	
Código: 213841	Identificação da Amostra: AUTO POSTO REAL DE BANGÚ - PM - 06

Amostra acondicionada adequadamente?	Sim
Caixa ou embalagem das amostras está fechada e não apresenta sinais de violação?	Sim
Os frascos ou embalagens contendo diretamente as amostras estão íntegros?	Sim
Os rótulos e cadeia de custódia identificam as amostras?	Sim
A cadeia de custódia coincide com a proposta comercial?	Sim
Termômetro utilizado	TI-007
Amostra está dentro da validade para todos os parâmetros?	Sim
Os frascos de VOC/BTEX estavam isentos de bolhas?	Sim
Há quantidade de amostra suficiente para todas as análises?	Sim
Os frascos eram apropriados para o tipo de análise?	Sim

As irregularidades de recebimento foram notificadas? Notificação enviada para: _____ Data: _____

Comentários:

Responsável pelo recebimento: Deise de Oliveira

N° da Amostra: 30507/2013-1.0

Cliente: CSM - Consultoria em Saneamento e Meio Ambiente	
Data de recebimento: 06/12/2013	
Código: 213842	Identificação da Amostra: AUTO POSTO REAL DE BANGÚ - PM - 07

Amostra acondicionada adequadamente?	Sim
Caixa ou embalagem das amostras está fechada e não apresenta sinais de violação?	Sim
Os frascos ou embalagens contendo diretamente as amostras estão íntegros?	Sim
Os rótulos e cadeia de custódia identificam as amostras?	Sim
A cadeia de custódia coincide com a proposta comercial?	Sim
Termômetro utilizado	TI-007
Amostra está dentro da validade para todos os parâmetros?	Sim
Os frascos de VOC/BTEX estavam isentos de bolhas?	Sim
Há quantidade de amostra suficiente para todas as análises?	Sim
Os frascos eram apropriados para o tipo de análise?	Sim

As irregularidades de recebimento foram notificadas? Notificação enviada para: _____ Data: _____

Comentários:

Responsável pelo recebimento: Deise de Oliveira



Hidroquímica

Empresa do Grupo Oceanus



LABORATÓRIO OCEANUS – HIDROQUÍMICA

REG.INEA:UN015590/55.11.10 / REG.INEA:UN016133/55.11.10
www.oceanus.bio.br / www.hidroquimicabr.com.br

Nº da Amostra: 30508/2013-1.0

Cliente: CSM - Consultoria em Saneamento e Meio Ambiente
Data de recebimento: 06/12/2013
Código: 213843 Identificação da Amostra: AUTO POSTO REAL DE BANGÚ - PM - 08

Amostra acondicionada adequadamente?	Sim
Caixa ou embalagem das amostras está fechada e não apresenta sinais de violação?	Sim
Os frascos ou embalagens contendo diretamente as amostras estão íntegros?	Sim
Os rótulos e cadeia de custódia identificam as amostras?	Sim
A cadeia de custódia coincide com a proposta comercial?	Sim
Termômetro utilizado	TI-007
Amostra está dentro da validade para todos os parâmetros?	Sim
Os frascos de VOC/BTEX estavam isentos de bolhas?	Sim
Há quantidade de amostra suficiente para todas as análises?	Sim
Os frascos eram apropriados para o tipo de análise?	Sim

As irregularidades de recebimento foram notificadas?
Notificação enviada para: _____ Data: _____

Comentários:

Responsável pelo recebimento: Deise de Oliveira

Nº da Amostra: 30509/2013-1.0

Cliente: CSM - Consultoria em Saneamento e Meio Ambiente
Data de recebimento: 06/12/2013
Código: 213844 Identificação da Amostra: AUTO POSTO REAL DE BANGÚ - PM - 09

Amostra acondicionada adequadamente?	Sim
Caixa ou embalagem das amostras está fechada e não apresenta sinais de violação?	Sim
Os frascos ou embalagens contendo diretamente as amostras estão íntegros?	Sim
Os rótulos e cadeia de custódia identificam as amostras?	Sim
A cadeia de custódia coincide com a proposta comercial?	Sim
Termômetro utilizado	TI-007
Amostra está dentro da validade para todos os parâmetros?	Sim
Os frascos de VOC/BTEX estavam isentos de bolhas?	Sim
Há quantidade de amostra suficiente para todas as análises?	Sim
Os frascos eram apropriados para o tipo de análise?	Sim

As irregularidades de recebimento foram notificadas?
Notificação enviada para: _____ Data: _____

Comentários:

Responsável pelo recebimento: Deise de Oliveira



Hidroquímica

Empresa do Grupo Oceanus



LABORATÓRIO OCEANUS – HIDROQUÍMICA

REG.INEA:UN015590/55.11.10 / REG.INEA:UN016133/55.11.10
www.oceanus.bio.br / www.hidroquimicabr.com.br

GRUPO: 5962/13

Cadeia de Custódia

Centro de Biologia Experimental Oceanus
Rua Almirante Cochrane, nº 37 - Tijuca
CEP: 20.550-040 - Rio de Janeiro - RJ
Telefone: (21) 2567-0819 - Fax: (21) 2567-3871

Nº 268/13

Ref. Proposta:

Telefone: (21) 2797-2557

E-mail:

CSM - Consultoria Em Saneamento e Meio Ambiente Ltda.
Marius Lemos

Cliente Laboratório Oceanus:
Gerente do Projeto:
Responsável pela Coleta:

Identificação do Projeto: Auto Posto Real de Banho

Data	Hora	Identificação da Amostra	Nº do Cliente	Matriz	Número de Frascos	PAH	THH	ATEX	Parâmetros Para Análise	Observações
04.12.13		PA-01		Água Sub	3	+	+	+		30501
04.12.13		PA-02		"	3	+	+	+		30502
04.12.13		PA-03		"	3	+	+	+		30503
04.12.13		PA-04		"	3	+	+	+		30504
04.12.13		PA-05		"	3	+	+	+		30505
04.12.13		PA-06		"	3	+	+	+		30506
04.12.13		PA-07		"	3	+	+	+		30507
04.12.13		PA-08		"	3	+	+	+		30508
04.12.13		PA-09		"	3	+	+	+		30509

Reservado para o cliente
Hidroquímica Engenharia
Laboratórios LTDA.
Laral 42-114-7961001-30
Laral 42-114-7961000
Tel: 32323823
Data: 06/12/13
Ass: *[Assinatura]*

*Uso exclusivo do Laboratório Oceanus
Enviado por: Roberto Pereira Gomes
Recebido por:
Observações:
Transporte: (X) Cliente () Outros
Temperatura no recebimento: 4,0 °C

Matriz:
Rua Almirante Cochrane, 37, Tijuca,
Rio de Janeiro – RJ CEP 20550-040
Tel: (21) 2567-0819 / 2567-3871

Filial:
R. Aristides Lobo, 30, Rio Comprido
Rio de Janeiro – RJ CEP: 20250-450
Tel: (21) 3293-7000 / 3563-3825

Anexo: HQ-ANE-086/ rev 0 /Data: 04/03/08 / RPR
RELATÓRIO DE ENSAIO: 5962/2013