



### RELATÓRIO DE ENSAIO: 5982/2013

DADOS REFERENTES AO CLIENTE	
Empresa Solicitante:	CSM - Consultoria em Saneamento e Meio Ambiente
Endereço:	Rua Crispim, 56
Bairro:	Centro - Mesquita
Cidade:	Rio de Janeiro
UF:	RJ
CEP:	26.235-330
Nome do Solicitante:	Leonardo
Telefone para contato:	2796-4535
Email para contato:	analises@grupoambientalbrasil.com.br
Processo Comercial:	268/2013

Nº. da amostra	Referência Oceanus	Referência do cliente	Data de Coleta	Data de Recebimento
30582/2013-1.0	197600	AUTO CENTER VALE DO PAN - PM -03	5/12/2013	6/12/2013
30583/2013-1.0	197601	AUTO CENTER VALE DO PAN - PM -02	5/12/2013	6/12/2013
30584/2013-1.0	197602	AUTO CENTER VALE DO PAN - PM -04	5/12/2013	6/12/2013
30585/2013-1.0	197603	AUTO CENTER VALE DO PAN - PM -01	5/12/2013	6/12/2013

Matriz	Líquida	Tipo de Coleta	Simplex
Temperatura de recebimento (°C)	4,0	Tipo de Amostra	Água Subterrânea
Coletor	Cliente	Informações Relevantes	Análises realizadas pelo Laboratório Hidroquímica

### RESULTADOS ANALÍTICOS DAS AMOSTRAS

Legislação ou Norma: DZ - 1841 - Valores de intervenção para águas subterrâneas

#### BTEX

Início dos Ensaios: 09/12/2013

Parâmetros	Unidade	LQ	LD	Incerteza	DZ - 1841 - Valores de intervenção para águas subterrâneas	30582/2013-1.0	30583/2013-1.0	30584/2013-1.0
Benzeno	µg/L	1,00	0,30	±0,5	5	< 1	< 1	< 1
Etilbenzeno	µg/L	1,00	0,30	±0,5	200	< 1	< 1	< 1
Tolueno	µg/L	1,00	0,30	±0,5	170	< 1	< 1	< 1
Xilenos	µg/L	1,00	0,30	±0,5	300	< 1	< 1	< 1

Parâmetros	Unidade	LQ	LD	Incerteza	DZ - 1841 - Valores de intervenção para águas subterrâneas	30585/2013-1.0		
Benzeno	µg/L	1,00	0,30	±0,5	5	< 1		
Etilbenzeno	µg/L	1,00	0,30	±0,5	200	< 1		
Tolueno	µg/L	1,00	0,30	±0,5	170	< 1		
Xilenos	µg/L	1,00	0,30	±0,5	300	< 1		

REG.INEA:UN015590/55.11.10 / REG.INEA:UN016133/55.11.10  
www.oceanus.bio.br / www.hidroquimicabr.com.br

**CROMATOGRAMAS**

Cromatograma amostra: 30582/2013-1.0

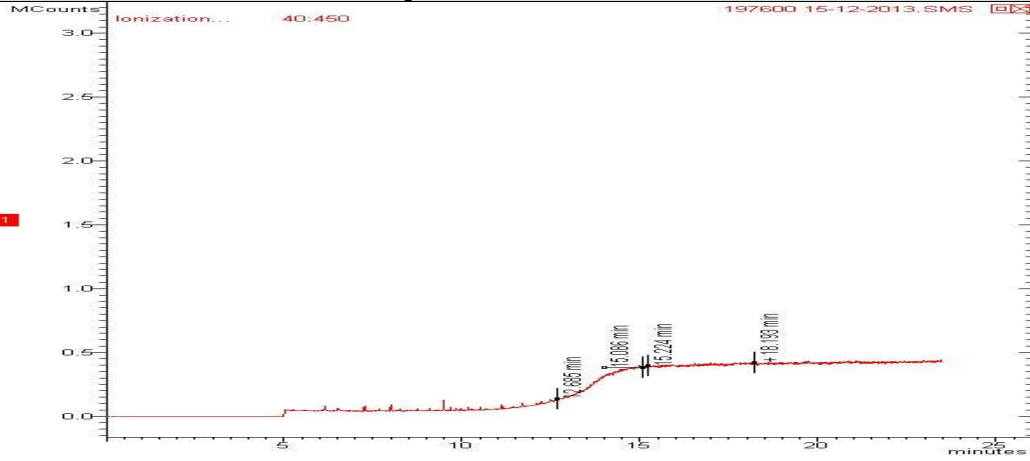

Cromatograma amostra: 30583/2013-1.0

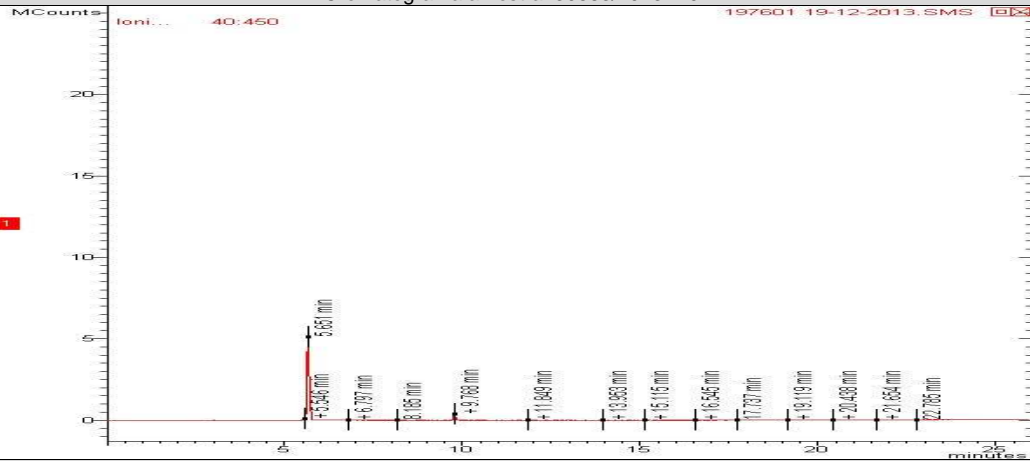

Cromatograma amostra: 30584/2013-1.0

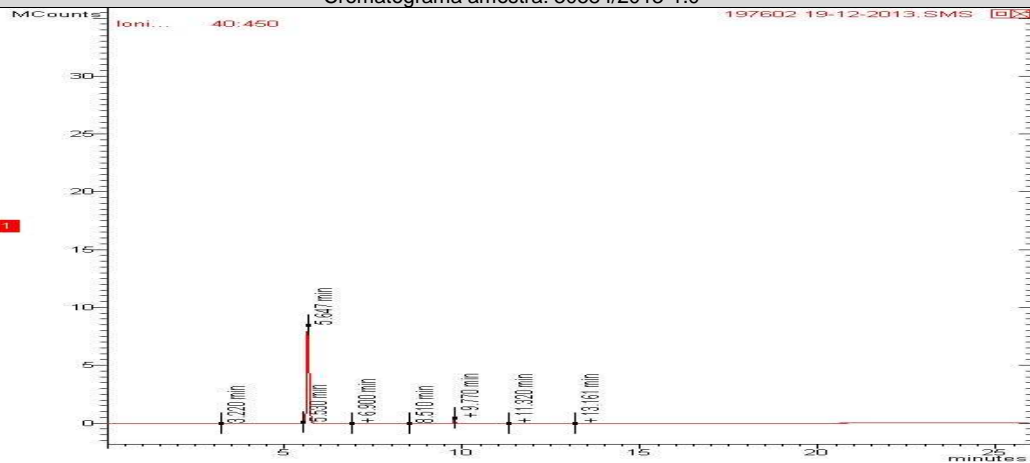

REG.INEA:UN015590/55.11.10 / REG.INEA:UN016133/55.11.10  
www.oceanus.bio.br / www.hidroquimicabr.com.br

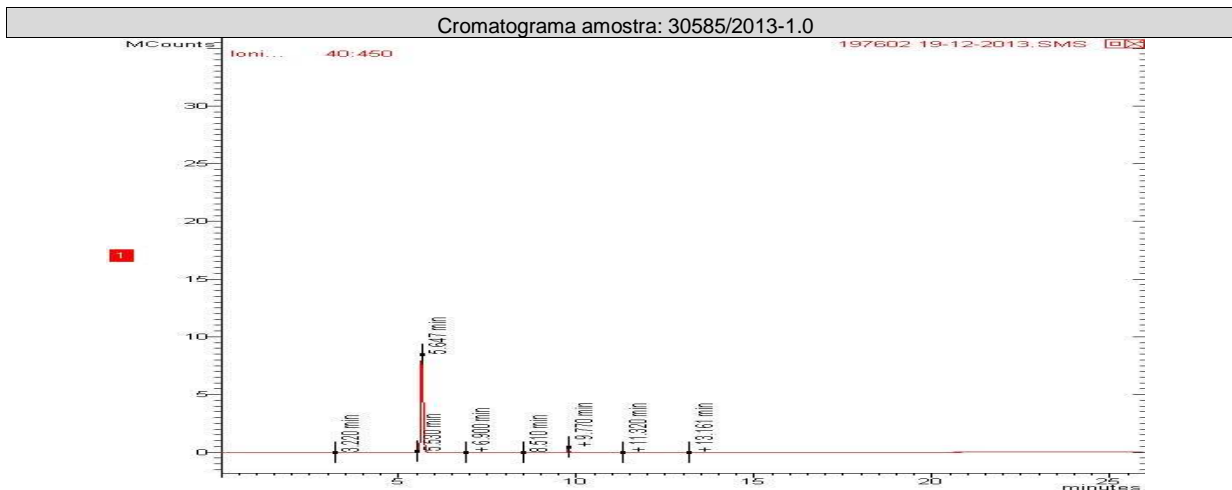

PAH								
Início dos Ensaios: 09/12/2013								
Parâmetros	Unidade	LQ	LD	Incerteza	DZ - 1841 - Valores de intervenção para águas subterrâneas	30582/2013-1.0	30583/2013-1.0	30584/2013-1.0
Antraceno	µg/L	0,018	0,006	± 0,1	5,0	< 0,018	< 0,018	< 0,018
Benzo(a)antraceno	µg/L	0,018	0,006	± 0,1	0,5	< 0,018	< 0,018	< 0,018
Benzo(a)pireno	µg/L	0,018	0,006	± 0,1	0,7	< 0,018	< 0,018	< 0,018
Benzo(g,h,i)perileno	µg/L	0,018	0,006	± 0,1	0,05	< 0,018	< 0,018	< 0,018
Benzo(k)fluoranteno	µg/L	0,018	0,006	± 0,1	0,05	< 0,018	< 0,018	< 0,018
Criseno	µg/L	0,018	0,006	± 0,1	0,05	< 0,018	< 0,018	< 0,018
Fenantreno	µg/L	0,018	0,006	± 0,1	5,0	< 0,018	< 0,018	< 0,018
Fluoranteno	µg/L	0,018	0,006	± 0,1	1,0	< 0,018	< 0,018	< 0,018
Indeno(1,2,3-cd)pireno	µg/L	0,018	0,006	± 0,1	0,05	< 0,018	< 0,018	< 0,018
Naftaleno	µg/L	0,018	0,006	± 0,1	70,0	< 0,018	< 0,018	< 0,018

Parâmetros	Unidade	LQ	LD	Incerteza	DZ - 1841 - Valores de intervenção para águas subterrâneas	30585/2013-1.0		
Antraceno	µg/L	0,018	0,006	± 0,1	5,0	< 0,018		
Benzo(a)antraceno	µg/L	0,018	0,006	± 0,1	0,5	< 0,018		
Benzo(a)pireno	µg/L	0,018	0,006	± 0,1	0,7	< 0,018		
Benzo(g,h,i)perileno	µg/L	0,018	0,006	± 0,1	0,05	< 0,018		
Benzo(k)fluoranteno	µg/L	0,018	0,006	± 0,1	0,05	< 0,018		
Criseno	µg/L	0,018	0,006	± 0,1	0,05	< 0,018		
Fenantreno	µg/L	0,018	0,006	± 0,1	5,0	< 0,018		
Fluoranteno	µg/L	0,018	0,006	± 0,1	1,0	< 0,018		
Indeno(1,2,3-cd)pireno	µg/L	0,018	0,006	± 0,1	0,05	< 0,018		
Naftaleno	µg/L	0,018	0,006	± 0,1	70,0	< 0,018		



REG.INEA:UN015590/55.11.10 / REG.INEA:UN016133/55.11.10  
www.oceanus.bio.br / www.hidroquimicabr.com.br

### CROMATOGRAMAS

Cromatograma amostra: 30582/2013-1.0

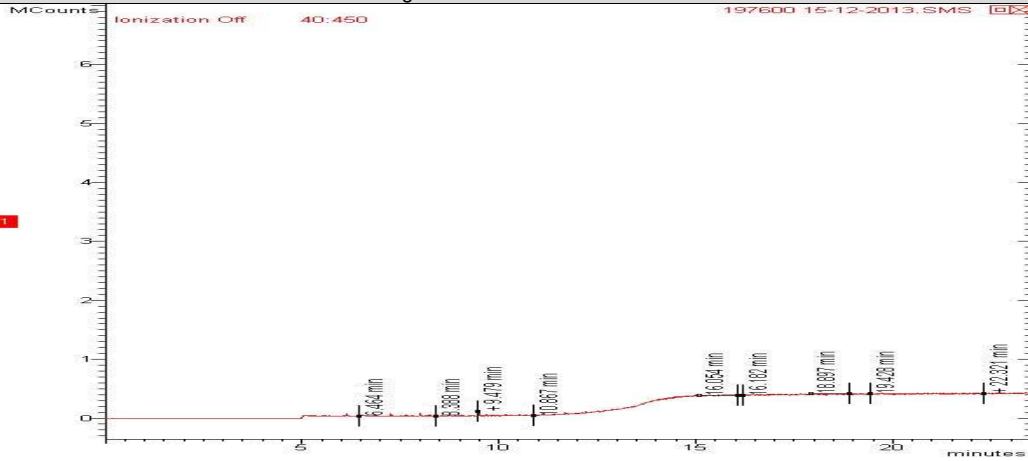

Cromatograma amostra: 30583/2013-1.0

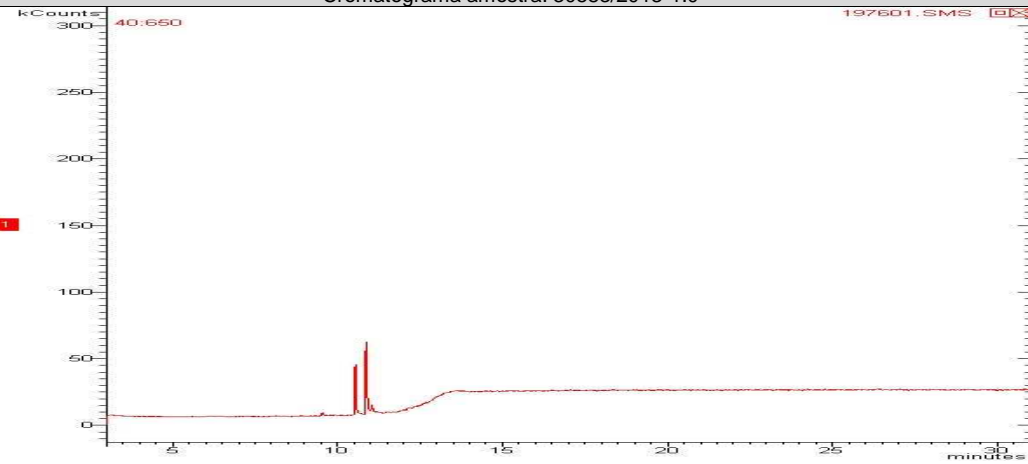

Cromatograma amostra: 30584/2013-1.0

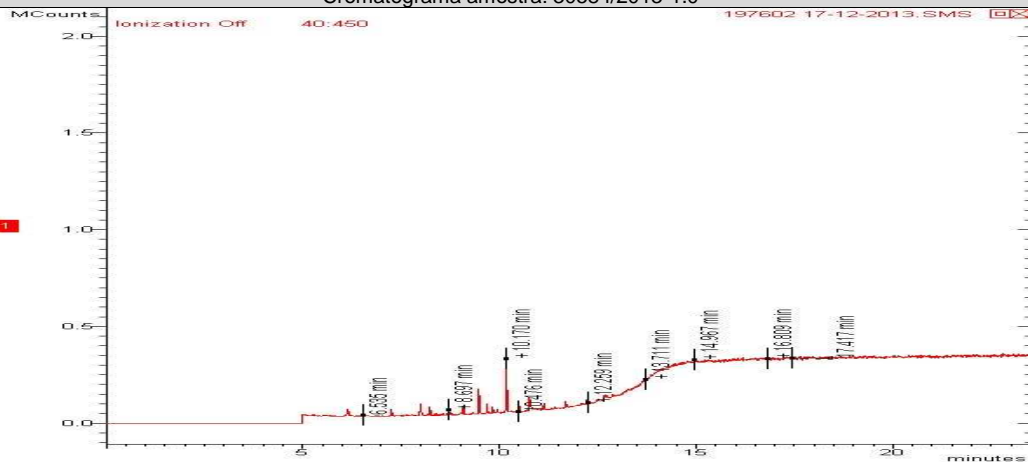

REG.INEA:UN015590/55.11.10 / REG.INEA:UN016133/55.11.10  
www.oceanus.bio.br / www.hidroquimicabr.com.br

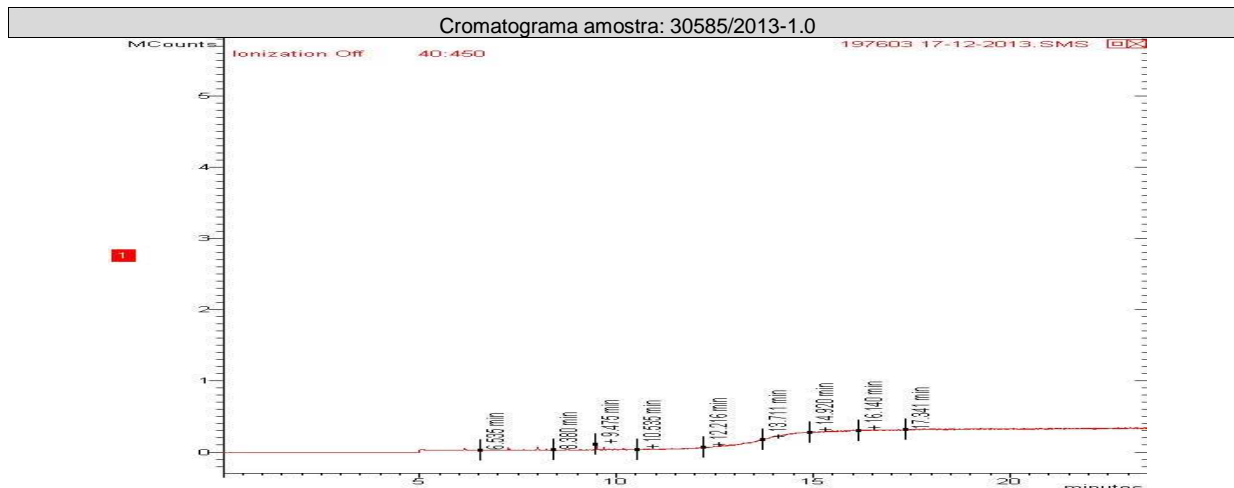

**CONTROLE DE QUALIDADE ANALÍTICO DAS AMOSTRAS**

**Recuperação BTEX**

Parâmetros	Unidade	LQ	30582/2013-1.0	30583/2013-1.0	30584/2013-1.0	30585/2013-1.0		
p-Bromofluorbenzeno (Surrogate)	%	---	---	---	---	---		
Tolueno-d8 (Surrogate)	%	---	87	87	87	87		

**Recuperação PAH**

Parâmetros	Unidade	LQ	30582/2013-1.0	30583/2013-1.0	30584/2013-1.0	30585/2013-1.0		
p-Terfenila-d14 (Surrogate)	%	--	75	87	80	71		

**Branco BTEX**

Parâmetro	Unidade	Resultados	ID da corrida analítica
Benzeno	µg/L	N.D.	7414/2013
Etilbenzeno	µg/L	N.D.	7414/2013
p-Bromofluorbenzeno (Surrogate)	%	---	7414/2013
Tolueno	µg/L	N.D.	7414/2013
Tolueno-d8 (Surrogate)	%	87	7414/2013
Xilenos	µg/L	N.D.	7414/2013

**LCS Voláteis**

Parâmetro	Unidade	Resultados	Faixa Aceitável de Recuperação	ID da corrida analítica
Benzeno	%	113	70 - 130	7414/2013
Tolueno	%	115	70 - 130	7414/2013

Branco PAH			
Parâmetro	Unidade	Resultados	ID da corrida analítica
Antraceno	µg/L	N.D.	7385/2013
Benzo(a)antraceno	µg/L	N.D.	7385/2013
Benzo(a)pireno	µg/L	N.D.	7385/2013
Benzo(g,h,i)perileno	µg/L	N.D.	7385/2013
Benzo(k)fluoranteno	µg/L	N.D.	7385/2013
Criseno	µg/L	N.D.	7385/2013
Fenantreno	µg/L	N.D.	7385/2013
Fluoranteno	µg/L	N.D.	7385/2013
Indeno(1,2,3-cd)pireno	µg/L	N.D.	7385/2013
Naftaleno	µg/L	N.D.	7385/2013

LCS PAH				
Parâmetro	Unidade	Resultados	Faixa Aceitável de Recuperação	ID da corrida analítica
Antraceno	%	45	45 - 140	7385/2013
Benzo(k)fluoranteno	%	45	45 - 140	7385/2013
Fenantreno	%	47	45 - 140	7385/2013
Naftaleno	%	45	45 - 140	7385/2013

#### REFERÊNCIAS METODOLÓGICAS

Semi-Voláteis: USEPA SW 846 - 8270 - Semi-Volatile Organic Compounds by Gas Chromatography/Mass Spectrometry (GC/MS)  
Voláteis: USEPA SW 846 - 8260 - Volatile Organic Compounds by Gas Chromatography/Mass Spectrometry (GC/MS)

#### OBSERVAÇÕES GERAIS

- Os resultados referem-se somente à amostra analisada.
- Este Relatório de Ensaio só pode ser reproduzido por inteiro e sem nenhuma alteração e com a aprovação por escrito da Oceanus.
- As amostras são coletadas e preservadas seguindo as normas padronizadas SMEWW 22<sup>st</sup> e USEPA .
- \* Serviço Terceirizado no Laboratório Oceanus.
- Abreviações:

ABNT = Associação Brasileira de Normas Técnicas

BTEX = Benzeno, Tolueno, Etilbenzeno e Xileno

ID = Identificação

LCS = Laboratory Control Sample

LD = Limite de Detecção

LQ = Limite de Quantificação

NA = Não Aplicável

ND = Não Detectável

NO = Não Objetável

NBR = Norma Brasileira

PAH = Polycyclic aromatic hydrocarbons

PCB = Polychlorinated Biphenyls

SMEWW = Standard Methods for the Examination of Water and Wastewater - 22<sup>st</sup> Edition - 2005

USEPA = United States Environmental Protection Agency

TPH = Total Petroleum Hydrocarbons

CENO = Concentração de efeito não observado

Os dados da amostra fornecidos são de responsabilidade do solicitante.



### RESPONSÁVEIS

Relatório emitido por: Vania Pimentel  
Relatório revisado por: Adilson Hermano

Responsável técnico:

Dr Ronaldo Leão  
Responsável Técnico  
CRBio-02339/85.

Data de emissão do laudo: Rio de Janeiro, 20 de dezembro de 2013.

### LISTA DE VERIFICAÇÃO DE RECEBIMENTO DE AMOSTRAS

Nº da Amostra: 30582/2013-1.0

Cliente: CSM - Consultoria em Saneamento e Meio Ambiente	
Data de recebimento: 06/12/2013	
Código: 197600	Identificação da Amostra: AUTO CENTER VALE DO PAN - PM -03

Amostra acondicionada adequadamente?	Sim
Caixa ou embalagem das amostras está fechada e não apresenta sinais de violação?	Sim
Os frascos ou embalagens contendo diretamente as amostras estão íntegros?	Sim
Os rótulos e cadeia de custódia identificam as amostras?	Sim
A cadeia de custódia coincide com a proposta comercial?	Sim
Termômetro utilizado	TI-007
Amostra está dentro da validade para todos os parâmetros?	Sim
Há quantidade de amostra suficiente para todas as análises?	Sim
Os frascos eram apropriados para o tipo de análise?	Sim

As irregularidades de recebimento foram notificadas?

Notificação enviada para: \_\_\_\_\_

Data: \_\_\_\_\_

Comentários:

Responsável pelo recebimento: Michelle Costa



REG.INEA:UN015590/55.11.10 / REG.INEA:UN016133/55.11.10  
www.oceanus.bio.br / www.hidroquimicabr.com.br

**N° da Amostra: 30583/2013-1.0**

Cliente: CSM - Consultoria em Saneamento e Meio Ambiente	
Data de recebimento: 06/12/2013	
Código: 197601	Identificação da Amostra: AUTO CENTER VALE DO PAN - PM -02

Amostra acondicionada adequadamente?	Sim
Caixa ou embalagem das amostras está fechada e não apresenta sinais de violação?	Sim
Os frascos ou embalagens contendo diretamente as amostras estão íntegros?	Sim
Os rótulos e cadeia de custódia identificam as amostras?	Sim
A cadeia de custódia coincide com a proposta comercial?	Sim
Termômetro utilizado	TI-007
Amostra está dentro da validade para todos os parâmetros?	Sim
Há quantidade de amostra suficiente para todas as análises?	Sim
Os frascos eram apropriados para o tipo de análise?	Sim

As irregularidades de recebimento foram notificadas? Notificação enviada para: _____ Data: _____
---

Comentários:
--------------

Responsável pelo recebimento: Michelle Costa
--

**N° da Amostra: 30584/2013-1.0**

Cliente: CSM - Consultoria em Saneamento e Meio Ambiente	
Data de recebimento: 06/12/2013	
Código: 197602	Identificação da Amostra: AUTO CENTER VALE DO PAN - PM -04

Amostra acondicionada adequadamente?	Sim
Caixa ou embalagem das amostras está fechada e não apresenta sinais de violação?	Sim
Os frascos ou embalagens contendo diretamente as amostras estão íntegros?	Sim
Os rótulos e cadeia de custódia identificam as amostras?	Sim
A cadeia de custódia coincide com a proposta comercial?	Sim
Termômetro utilizado	TI-007
Amostra está dentro da validade para todos os parâmetros?	Sim
Há quantidade de amostra suficiente para todas as análises?	Sim
Os frascos eram apropriados para o tipo de análise?	Sim

As irregularidades de recebimento foram notificadas? Notificação enviada para: _____ Data: _____
---

Comentários:
--------------

Responsável pelo recebimento: Michelle Costa
--





**Hidroquímica**

Empresa do Grupo Oceanus



**LABORATÓRIO OCEANUS – HIDROQUÍMICA**

REG.INEA:UN015590/55.11.10 / REG.INEA:UN016133/55.11.10  
www.oceanus.bio.br / www.hidroquimicabr.com.br

**Nº da Amostra: 30585/2013-1.0**

Cliente: CSM - Consultoria em Saneamento e Meio Ambiente
Data de recebimento: 06/12/2013
Código: 197603   Identificação da Amostra: AUTO CENTER VALE DO PAN - PM -01

Amostra acondicionada adequadamente?	Sim
Caixa ou embalagem das amostras está fechada e não apresenta sinais de violação?	Sim
Os frascos ou embalagens contendo diretamente as amostras estão íntegros?	Sim
Os rótulos e cadeia de custódia identificam as amostras?	Sim
A cadeia de custódia coincide com a proposta comercial?	Sim
Termômetro utilizado	TI-007
Amostra está dentro da validade para todos os parâmetros?	Sim
Há quantidade de amostra suficiente para todas as análises?	Sim
Os frascos eram apropriados para o tipo de análise?	Sim

As irregularidades de recebimento foram notificadas? Notificação enviada para: _____ Data: _____
---

Comentários:
--------------

Responsável pelo recebimento: Michelle Costa
--

