



RELATÓRIO DE ENSAIO: 32011/2013-1.0

DADOS REFERENTES AO CLIENTE	
Empresa Solicitante:	CSM - Consultoria em Saneamento e Meio Ambiente
Endereço:	Rua Crispim, 56
Bairro:	Centro - Mesquita
Cidade:	Rio de Janeiro
UF:	Rio de Janeiro
CEP:	26.235-330
Nome do Solicitante:	Leonardo Assunção
Dados para contato:	21 2796-4535 analises@grupoambientalbrasil.com.br
Processo Comercial:	268/2013-19

IDENTIFICAÇÃO DA AMOSTRA	
Referência Hidroquímica:	215967
Referência do cliente:	POSTO DE GASOLINA E SRV. RECREIO 2009 LTDA - AMOSTRA PC
Dados Adicionais:	---

DADOS REFERENTES À AMOSTRA			
Data de Coleta:	18/12/2013 07:22:00	Data de Recebimento:	19/12/2013
Temperatura de campo (°C)	---	Tipo de Coleta	Simplex
Temperatura de recebimento (°C)	4,0	Tipo de Amostra	Água Subterrânea
Coletor	Cliente	Informações Relevantes	Análises realizadas pelo Laboratório Hidroquímica
pH de Campo	---	Lâmina d'Água	---

RESULTADOS ANALÍTICOS DA AMOSTRA	
Legislação ou Norma:	DZ - 1841 - Valores de intervenção para águas subterrânea

ORGÂNICOS - VOLÁTEIS

Início dos Ensaio: 20/12/2013

Parâmetros	Unidade	Resultados	LQ	LD	Incerteza	DZ - 1841 - Valores de intervenção para águas subterrâneas
Benzeno	µg/L	< 1	1,00	0,30	±0,5	5
Etilbenzeno	µg/L	< 1	1,00	0,30	±0,5	200
Tolueno	µg/L	< 1	1,00	0,30	±0,5	170
Xilenos	µg/L	< 1	1,00	0,30	±0,5	300

CROMATOGRAMA

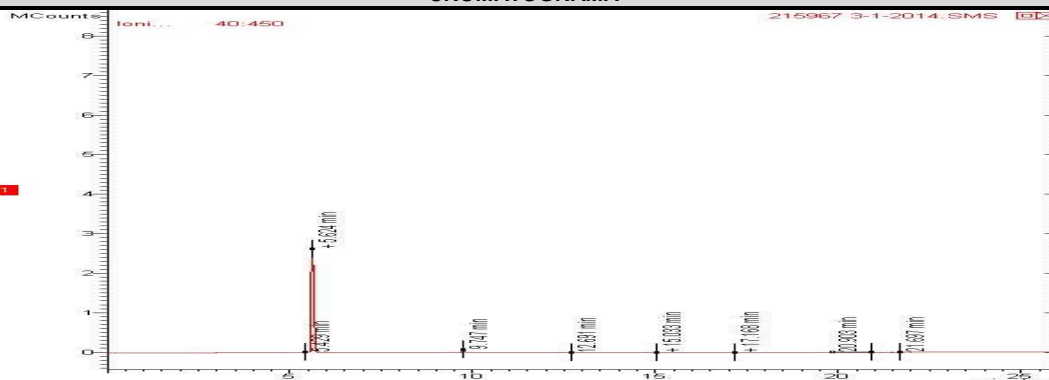



ORGÂNICOS - SEMI VOLÁTEIS

Início dos Ensaio: 20/12/2013

Parâmetros	Unidade	Resultados	LQ	LD	Incerteza	DZ - 1841 - Valores de intervenção para águas subterrâneas
Antraceno	µg/L	< 0,018	0,018	0,006	± 0,1	5,0
Benzo(a)antraceno	µg/L	< 0,018	0,018	0,006	± 0,1	0,5
Benzo(a)pireno	µg/L	< 0,018	0,018	0,006	± 0,1	0,7
Benzo(g,h,i)perileno	µg/L	< 0,018	0,018	0,006	± 0,1	0,05
Benzo(k)fluoranteno	µg/L	< 0,018	0,018	0,006	± 0,1	0,05
Criseno	µg/L	< 0,018	0,018	0,006	± 0,1	0,05
Fenantreno	µg/L	< 0,018	0,018	0,006	± 0,1	5,0
Fluoranteno	µg/L	< 0,018	0,018	0,006	± 0,1	1,0
Indeno(1,2,3-cd)pireno	µg/L	< 0,018	0,018	0,006	± 0,1	0,05
Naftaleno	µg/L	< 0,018	0,018	0,006	± 0,1	70,0

CROMATOGRAMA

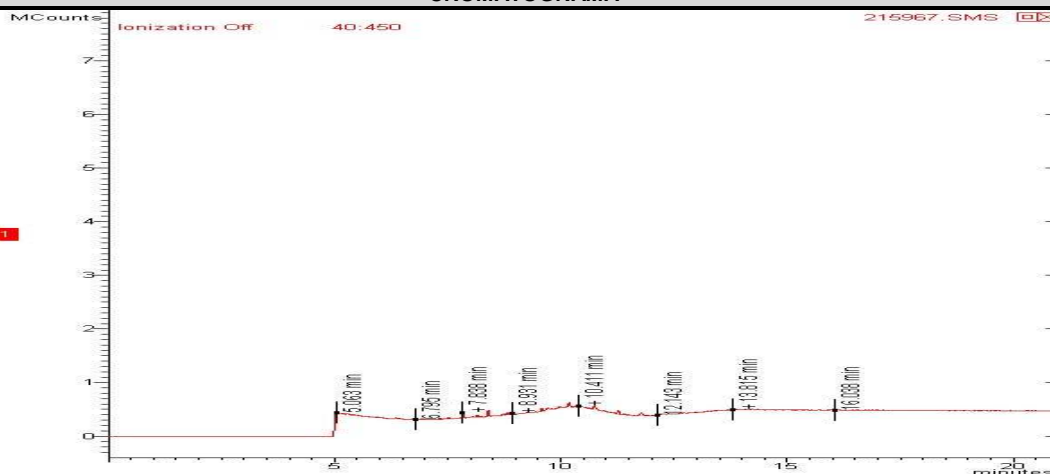

CONTROLE DE QUALIDADE ANALÍTICO DA AMOSTRA

Recuperação PAH

Parâmetro	Unidade	Resultados	Faixa Aceitável de Recuperação	ID da corrida analítica
p-Terfenila-d14 (Surrogate)	%	80	---	---

Recuperação BTEX

Parâmetro	Unidade	Resultados	Faixa Aceitável de Recuperação	ID da corrida analítica
p-Bromofluorbenzeno (Surrogate)	%	---	---	---
Tolueno-d8 (Surrogate)	%	80	---	---



Branco BTEX			
Parâmetro	Unidade	Resultados	ID da corrida analítica
Benzeno	µg/L	N.D.	64/2014
Etilbenzeno	µg/L	N.D.	64/2014
p-Bromofluorbenzeno (Surrogate)	%	---	64/2014
Tolueno	µg/L	N.D.	64/2014
Tolueno-d8 (Surrogate)	%	85	64/2014
Xilenos	µg/L	N.D.	64/2014

LCS Voláteis				
Parâmetro	Unidade	Resultados	Faixa Aceitável de Recuperação	ID da corrida analítica
1,1-Dicloroetano	%	115	70 - 130	64/2014
Benzeno	%	115	70 - 130	64/2014
Monoclorobenzeno	%	110	70 - 130	64/2014
p-Bromofluorbenzeno (Surrogate do LCS)	%	---	70 - 130	64/2014
Tolueno	%	113	70 - 130	64/2014
Tolueno-d8 (Surrogate do LCS)	%	92	70 - 130	64/2014
Tricloroetano	%	110	70 - 130	64/2014

Branco PAH			
Parâmetro	Unidade	Resultados	ID da corrida analítica
Acenafteno	µg/L	N.D.	22/2014
Acenaftileno	µg/L	N.D.	22/2014
Antraceno	µg/L	N.D.	22/2014
Benzo(a)antraceno	µg/L	N.D.	22/2014
Benzo(a)pireno	µg/L	N.D.	22/2014
Benzo(b)fluoranteno	µg/L	N.D.	22/2014
Benzo(g,h,i)perileno	µg/L	N.D.	22/2014
Benzo(k)fluoranteno	µg/L	N.D.	22/2014
Criseno	µg/L	N.D.	22/2014
Dibenzo(a,h)antraceno	µg/L	N.D.	22/2014
Fenantreno	µg/L	N.D.	22/2014
Fluoranteno	µg/L	N.D.	22/2014
Fluoreno	µg/L	N.D.	22/2014
Indeno(1,2,3-cd)pireno	µg/L	N.D.	22/2014
Naftaleno	µg/L	N.D.	22/2014
Pireno	µg/L	N.D.	22/2014
p-Terfenila-d14 (Surrogate)	%	80	22/2014

LCS PAH				
Parâmetro	Unidade	Resultados	Faixa Aceitável de Recuperação	ID da corrida analítica
Acenafteno	%	47	45 - 140	22/2014
Acenaftileno	%	45	45 - 140	22/2014
Antraceno	%	45	45 - 140	22/2014
Benzo(k)fluoranteno	%	46	45 - 140	22/2014
Fenantreno	%	48	45 - 140	22/2014
Fluoreno	%	45	45 - 140	22/2014
Naftaleno	%	46	45 - 140	22/2014
Pireno	%	47	45 - 140	22/2014
p-Terfenila-d14 (Surrogate do LCS)	%	80	45 - 140	22/2014



REFERÊNCIAS METODOLÓGICAS

Semi-Voláteis: USEPA SW 846 - 8270 - Semi-Volatile Organic Compounds by Gas Chromatography/Mass Spectrometry (GC/MS)
Voláteis: USEPA SW 846 - 8260 - Volatile Organic Compounds by Gas Chromatography/Mass Spectrometry (GC/MS)

OBSERVAÇÕES GERAIS

- Os resultados referem-se somente à amostra analisada.
- Este Relatório de Ensaio só pode ser reproduzido por inteiro e sem nenhuma alteração e com a aprovação por escrito da Oceanus - Hidroquímica.
- As amostras são coletadas e preservadas seguindo as normas padronizadas SMEWW 22nd e USEPA.
- * Serviço Terceirizado no Laboratório Oceanus.
- Abreviações:

Ausência = Menor Que o Limite de Quantificação

USEPA = United States Environment Protection Agency

ID = Identificação

LCS = Laboratory Control Sample

LD = Limite de Detecção

LQ = Limite de Quantificação

NA = Não Aplicável

ND = Não Detectável

NMP = Número Mais Provável

NO = Não Objetável

PCB = Polychlorinated Biphenyls

SMEWW = Standard Methods for the Examination of Water and Wastewater – 22nd Edition - 2012

TPH = Total Petroleum Hydrocarbons.

UFC = Unidades Formadoras de Colônia

VMP = Valor Máximo Permitido

Os dados da amostra fornecidos são de responsabilidade do solicitante.

RESPONSÁVEIS

Relatório emitido por: Vania Pimentel

Relatório revisado por: Paulo Vitor, Cinthia Diniz

Responsável técnico:

Dr Ronaldo Leão
Responsável Técnico
CRBio-02339/85.

Data de emissão do laudo: Rio de Janeiro, 06 de janeiro de 2014



LISTA DE VERIFICAÇÃO DE RECEBIMENTO DE AMOSTRAS

Nº da Amostra: 32011/2013-1.0

Cliente: CSM - Consultoria em Saneamento e Meio Ambiente	
Data de recebimento: 19/12/2013	
Código: 215967	Identificação da Amostra: POSTO DE GASOLINA E SRV. RECREIO 2009 LTDA - AMOSTRA PC

Amostra acondicionada adequadamente?	Sim
Caixa ou embalagem das amostras está fechada e não apresenta sinais de violação?	Sim
Os frascos ou embalagens contendo diretamente as amostras estão íntegros?	Sim
Os rótulos e cadeia de custódia identificam as amostras?	Sim
A cadeia de custódia coincide com a proposta comercial?	Sim
Termômetro utilizado	TI-007
Amostra está dentro da validade para todos os parâmetros?	Sim
Os frascos de VOC/BTEX estavam isentos de bolhas?	Sim
Há quantidade de amostra suficiente para todas as análises?	Sim
Os frascos eram apropriados para o tipo de análise?	Sim

As irregularidades de recebimento foram notificadas? Notificação enviada para: _____ Data: _____

Comentários:

Responsável pelo recebimento: Deise de Oliveira
