



RELATÓRIO DE ENSAIO: 6348/2013

DADOS REFERENTES AO CLIENTE	
Empresa Solicitante:	CSM - Consultoria em Saneamento e Meio Ambiente
Endereço:	Rua Crispim, 56
Bairro:	Centro - Mesquita
Cidade:	Rio de Janeiro
UF:	RJ
CEP:	26.235-330
Nome do Solicitante:	Leonardo
Telefone para contato:	2796-4535
Email para contato:	analises@grupoambientalbrasil.com.br
Processo Comercial:	268/2013

Nº. da amostra	Referência Oceanus	Referência do cliente	Data de Coleta	Data de Recebimento
32373/2013-1.0	197610	POSTO BATALHA 1000 - PM-01	22/12/2013	23/12/2013
32374/2013-1.0	197611	POSTO BATALHA 1000 - PM-02	22/12/2013	23/12/2013
32375/2013-1.0	197612	POSTO BATALHA 1000 - PM-03	22/12/2013	23/12/2013
32376/2013-1.0	197613	POSTO BATALHA 1000 - PM-04	22/12/2013	23/12/2013
32377/2013-1.0	197614	POSTO BATALHA 1000 - ST/ PM-05	22/12/2013	23/12/2013
32378/2013-1.0	197615	POSTO BATALHA 1000 - ST/ PM-06	22/12/2013	23/12/2013
32381/2013-1.0	197616	POSTO BATALHA 1000 - ST/ PM-07	22/12/2013	23/12/2013
32382/2013-1.0	197617	POSTO BATALHA 1000 - ST-08	22/12/2013	23/12/2013

Matriz	Líquida	Tipo de Coleta	Simplex
Temperatura de recebimento (°C)	4,0	Tipo de Amostra	Água Subterrânea
Coletor	Cliente	Informações Relevantes	Análises realizadas pelo Laboratório Hidroquímica

RESULTADOS ANALÍTICOS DAS AMOSTRAS

Legislação ou Norma: DZ - 1841 - Valores de intervenção para águas subterrâneas

BTEX

Início dos Ensaio: 23/12/2013

Parâmetros	Unidade	LQ	LD	Incerteza	DZ - 1841 - Valores de intervenção para águas subterrâneas	32373/2013-1.0	32374/2013-1.0	32375/2013-1.0
Benzeno	µg/L	1,00	0,30	±0,5	5	< 1	< 1	< 1
Etilbenzeno	µg/L	1,00	0,30	±0,5	200	< 1	< 1	< 1
Tolueno	µg/L	1,00	0,30	±0,5	170	< 1	< 1	< 1
Xilenos	µg/L	1,00	0,30	±0,5	300	< 1	< 1	< 1

REG.INEA:UN015590/55.11.10 / REG.INEA:UN016133/55.11.10
www.oceanus.bio.br / www.hidroquimicabr.com.br

Parâmetros	Unidade	LQ	LD	Incerteza	DZ - 1841 - Valores de intervenção para águas subterrâneas	32376/2013-1.0	32377/2013-1.0	32378/2013-1.0
Benzeno	µg/L	1,00	0,30	±0,5	5	< 1	< 1	< 1
Etilbenzeno	µg/L	1,00	0,30	±0,5	200	< 1	< 1	< 1
Tolueno	µg/L	1,00	0,30	±0,5	170	< 1	< 1	< 1
Xilenos	µg/L	1,00	0,30	±0,5	300	< 1	< 1	< 1

Parâmetros	Unidade	LQ	LD	Incerteza	DZ - 1841 - Valores de intervenção para águas subterrâneas	32381/2013-1.0	32382/2013-1.0	
Benzeno	µg/L	1,00	0,30	±0,5	5	< 1	< 1	
Etilbenzeno	µg/L	1,00	0,30	±0,5	200	< 1	< 1	
Tolueno	µg/L	1,00	0,30	±0,5	170	< 1	< 1	
Xilenos	µg/L	1,00	0,30	±0,5	300	< 1	< 1	

CROMATOGRAMAS

Cromatograma amostra: 32373/2013-1.0

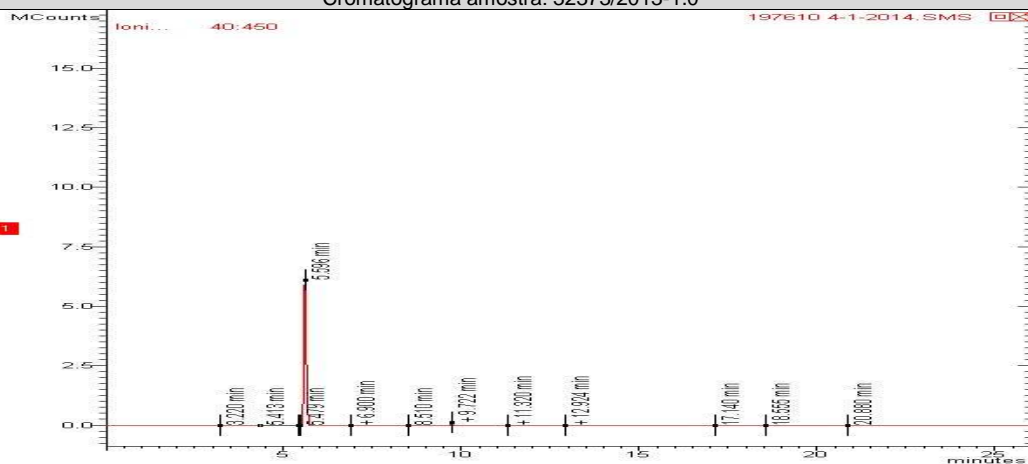

REG.INEA:UN015590/55.11.10 / REG.INEA:UN016133/55.11.10
www.oceanus.bio.br / www.hidroquimicabr.com.br

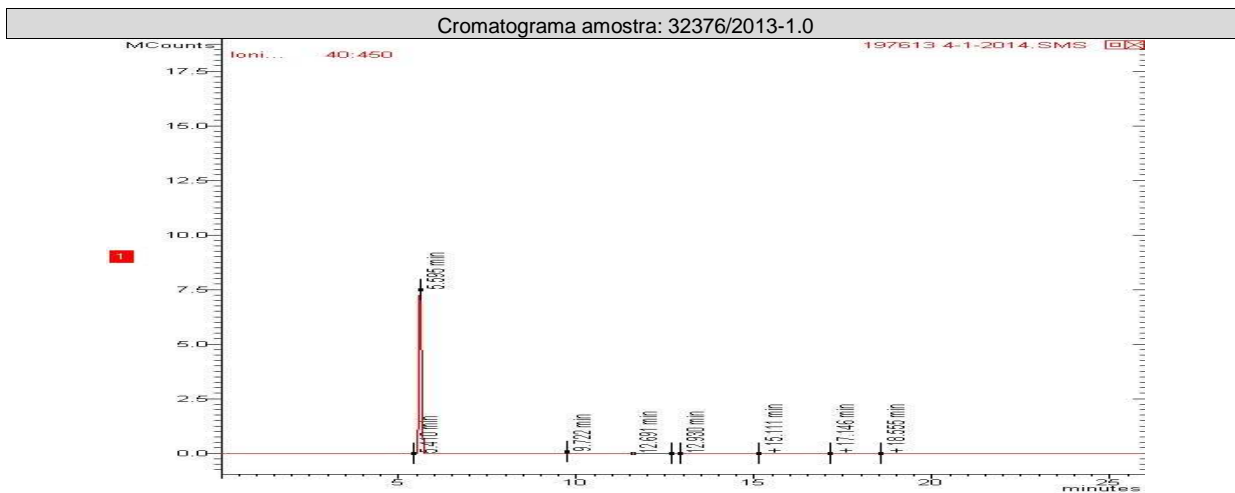
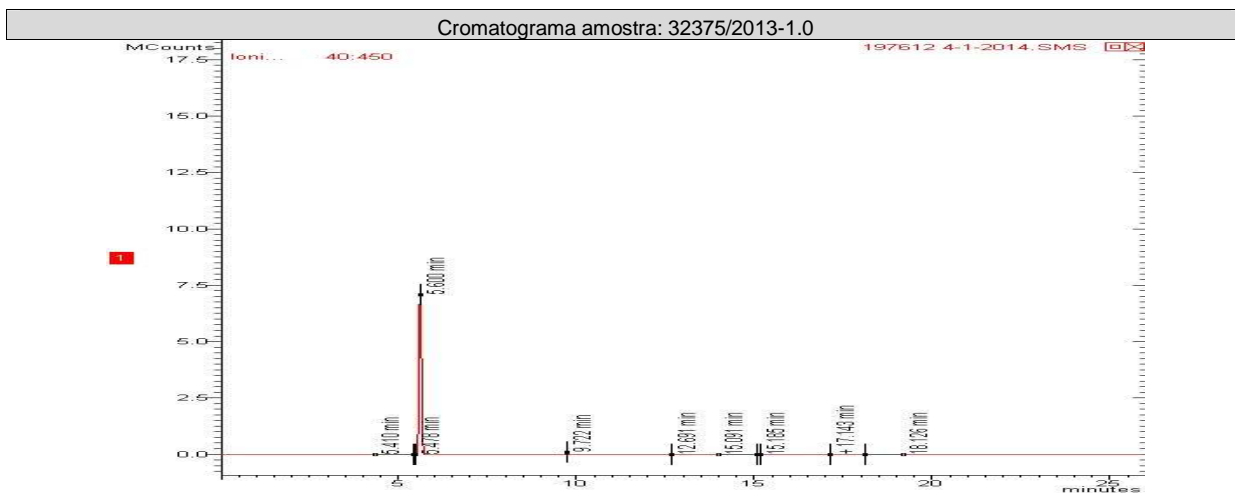
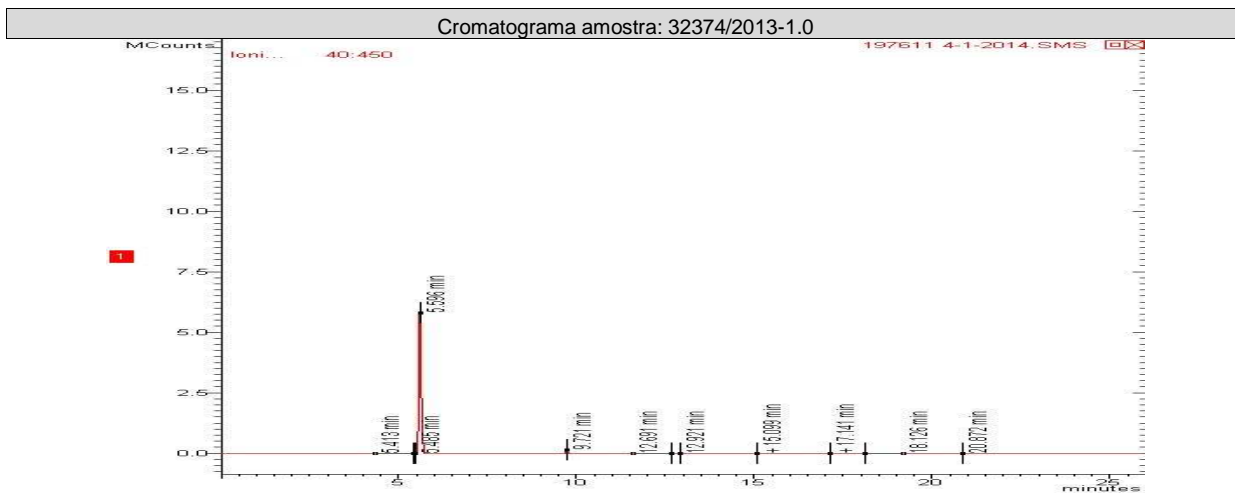

REG.INEA:UN015590/55.11.10 / REG.INEA:UN016133/55.11.10
www.oceanus.bio.br / www.hidroquimicabr.com.br

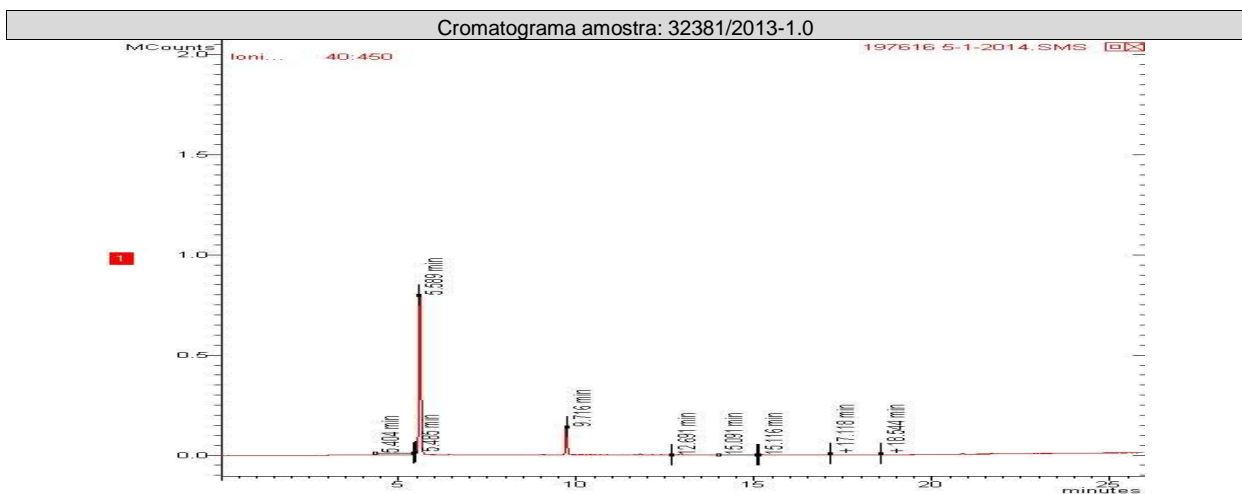
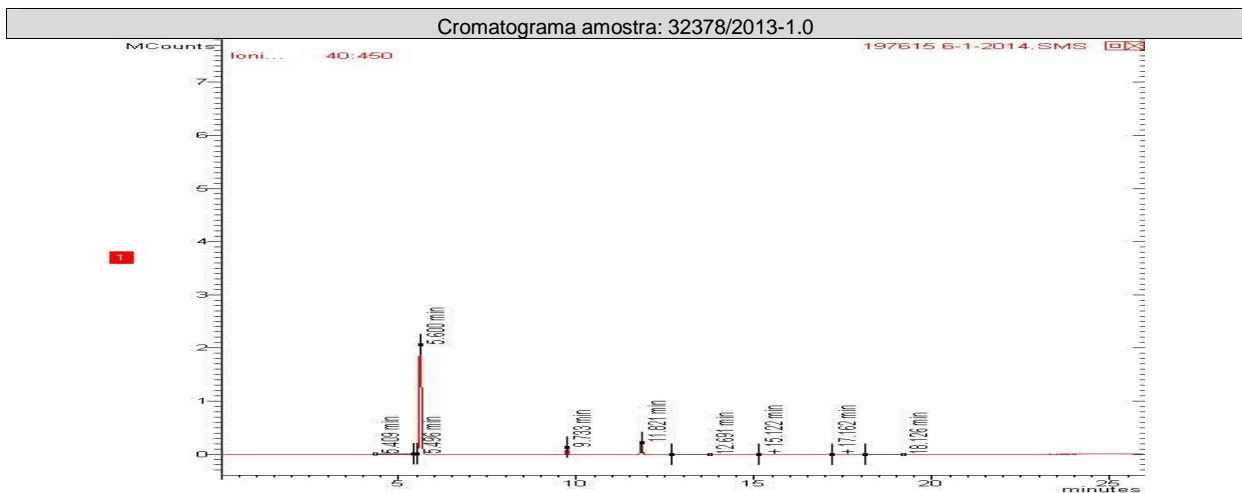
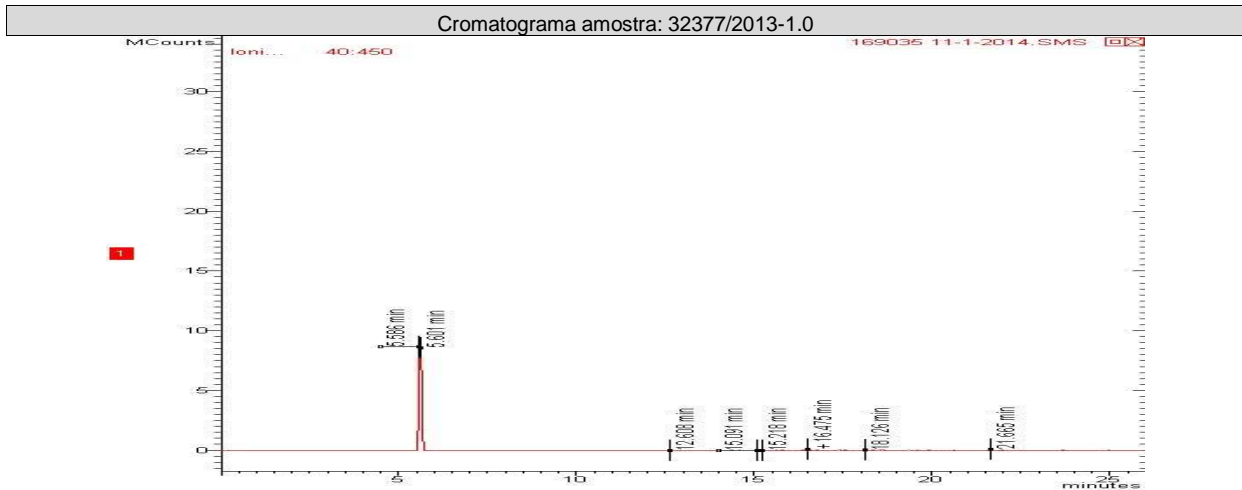

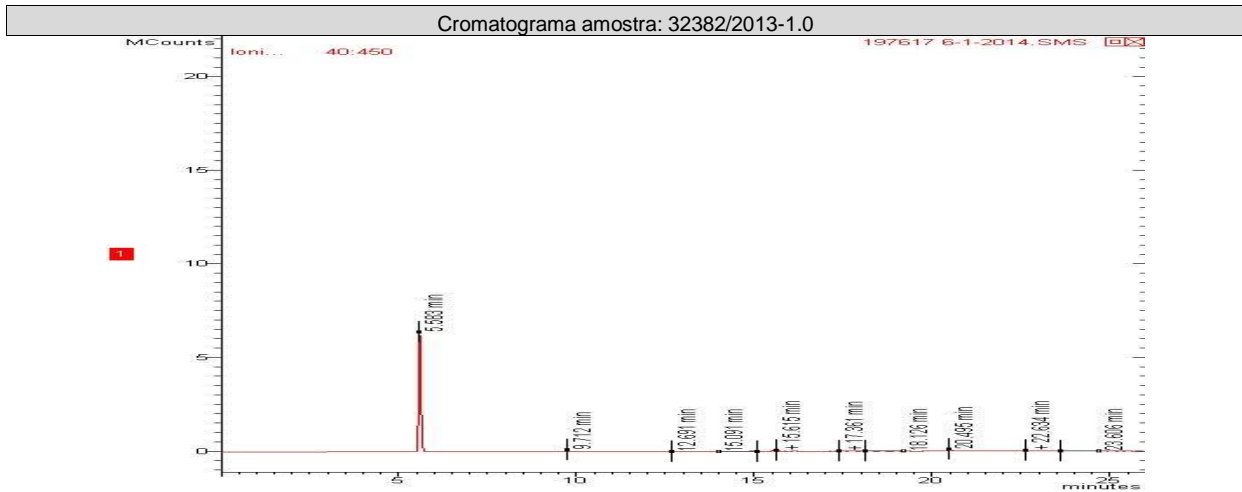

PAH

Início dos Ensaios: 23/12/2013

Parâmetros	Unidade	LQ	LD	Incerteza	DZ - 1841 - Valores de intervenção para águas subterrâneas	32373/201 3-1.0	32374/201 3-1.0	32375/201 3-1.0
Antraceno	µg/L	0,018	0,006	± 0,1	5,0	< 0,018	< 0,018	< 0,018
Benzo(a)antraceno	µg/L	0,018	0,006	± 0,1	0,5	< 0,018	< 0,018	< 0,018
Benzo(a)pireno	µg/L	0,018	0,006	± 0,1	0,7	< 0,018	< 0,018	< 0,018
Benzo(g,h,i)perileno	µg/L	0,018	0,006	± 0,1	0,05	< 0,018	< 0,018	< 0,018
Benzo(k)fluoranteno	µg/L	0,018	0,006	± 0,1	0,05	< 0,018	< 0,018	< 0,018
Criseno	µg/L	0,018	0,006	± 0,1	0,05	< 0,018	< 0,018	< 0,018
Fenantreno	µg/L	0,018	0,006	± 0,1	5,0	< 0,018	< 0,018	< 0,018
Fluoranteno	µg/L	0,018	0,006	± 0,1	1,0	< 0,018	< 0,018	< 0,018
Indeno(1,2,3-cd)pireno	µg/L	0,018	0,006	± 0,1	0,05	< 0,018	< 0,018	< 0,018
Naftaleno	µg/L	0,018	0,006	± 0,1	70,0	< 0,018	< 0,018	< 0,018

Parâmetros	Unidade	LQ	LD	Incerteza	DZ - 1841 - Valores de intervenção para águas subterrâneas	32376/201 3-1.0	32377/201 3-1.0	32378/201 3-1.0
Antraceno	µg/L	0,018	0,006	± 0,1	5,0	< 0,018	< 0,018	< 0,018
Benzo(a)antraceno	µg/L	0,018	0,006	± 0,1	0,5	< 0,018	< 0,018	< 0,018
Benzo(a)pireno	µg/L	0,018	0,006	± 0,1	0,7	< 0,018	< 0,018	< 0,018
Benzo(g,h,i)perileno	µg/L	0,018	0,006	± 0,1	0,05	< 0,018	< 0,018	< 0,018
Benzo(k)fluoranteno	µg/L	0,018	0,006	± 0,1	0,05	< 0,018	< 0,018	< 0,018
Criseno	µg/L	0,018	0,006	± 0,1	0,05	< 0,018	< 0,018	< 0,018
Fenantreno	µg/L	0,018	0,006	± 0,1	5,0	< 0,018	< 0,018	< 0,018
Fluoranteno	µg/L	0,018	0,006	± 0,1	1,0	< 0,018	< 0,018	< 0,018
Indeno(1,2,3-cd)pireno	µg/L	0,018	0,006	± 0,1	0,05	< 0,018	< 0,018	< 0,018
Naftaleno	µg/L	0,018	0,006	± 0,1	70,0	< 0,018	< 0,018	< 0,018



Parâmetros	Unidade	LQ	LD	Incerteza	DZ - 1841 - Valores de intervenção para águas subterrâneas	32381/2013-1.0	32382/2013-1.0	
Antraceno	µg/L	0,018	0,006	± 0,1	5,0	< 0,018	< 0,018	
Benzo(a)antraceno	µg/L	0,018	0,006	± 0,1	0,5	< 0,018	< 0,018	
Benzo(a)pireno	µg/L	0,018	0,006	± 0,1	0,7	< 0,018	< 0,018	
Benzo(g,h,i)perileno	µg/L	0,018	0,006	± 0,1	0,05	< 0,018	< 0,018	
Benzo(k)fluoranteno	µg/L	0,018	0,006	± 0,1	0,05	< 0,018	< 0,018	
Criseno	µg/L	0,018	0,006	± 0,1	0,05	< 0,018	< 0,018	
Fenantreno	µg/L	0,018	0,006	± 0,1	5,0	< 0,018	< 0,018	
Fluoranteno	µg/L	0,018	0,006	± 0,1	1,0	< 0,018	< 0,018	
Indeno(1,2,3-cd)pireno	µg/L	0,018	0,006	± 0,1	0,05	< 0,018	< 0,018	
Naftaleno	µg/L	0,018	0,006	± 0,1	70,0	< 0,018	< 0,018	

CROMATOGRAMAS

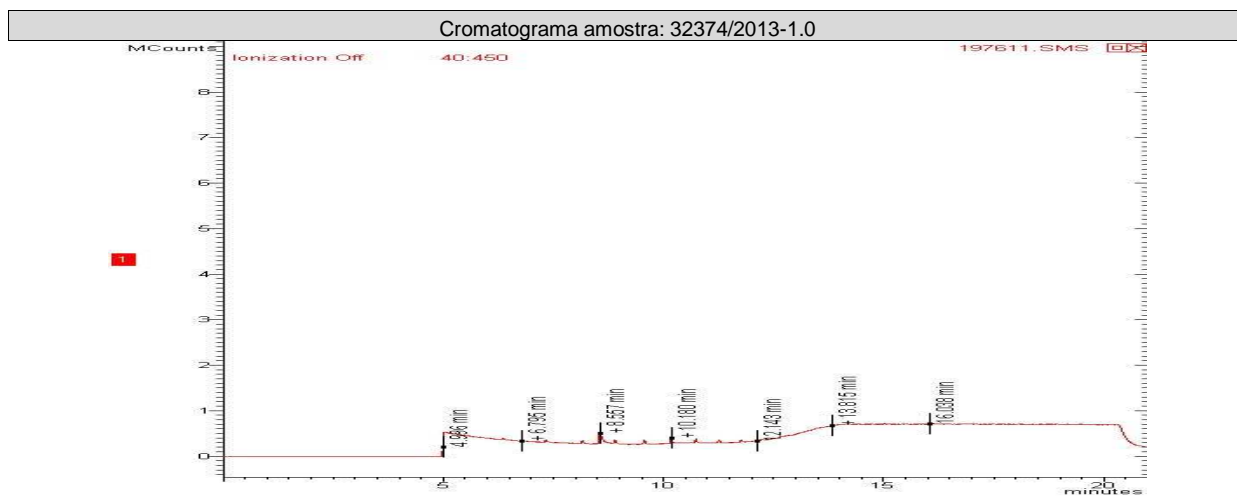
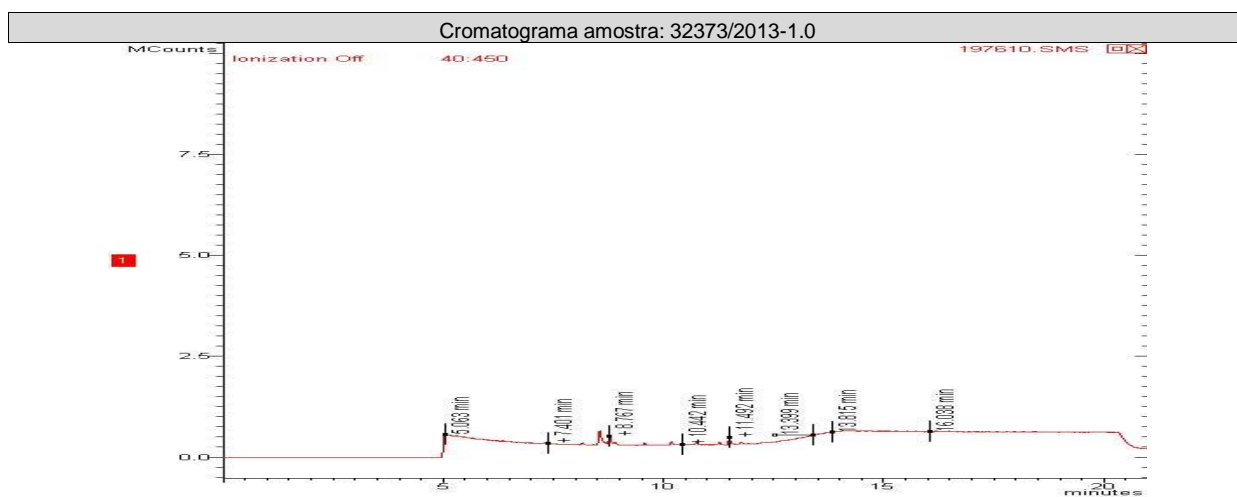



Cromatograma amostra: 32375/2013-1.0

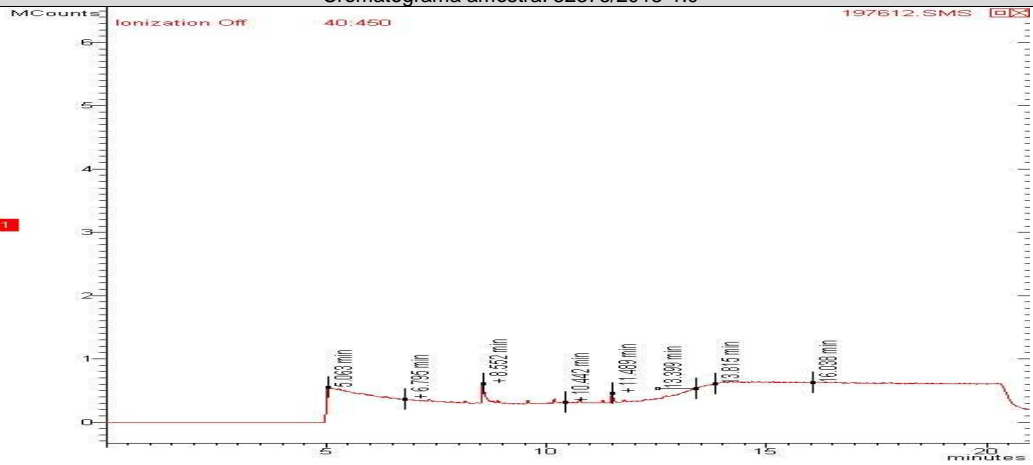

Cromatograma amostra: 32376/2013-1.0

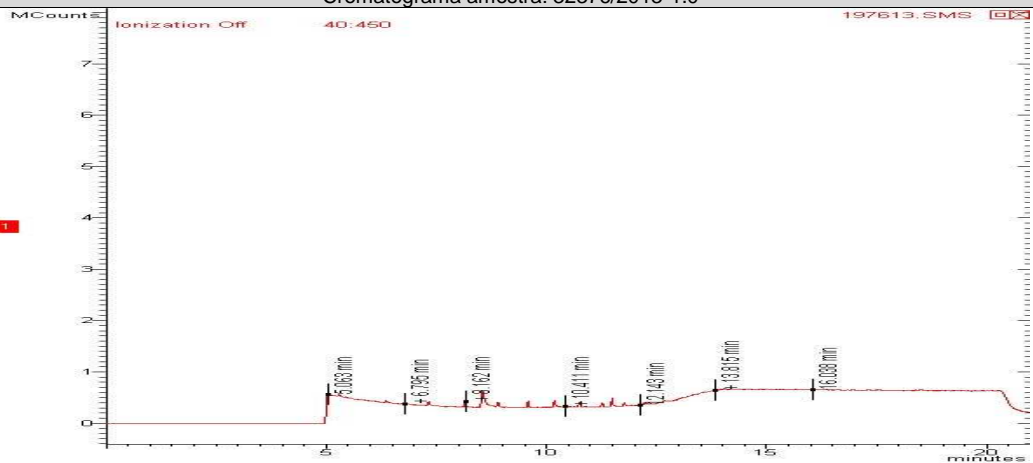

Cromatograma amostra: 32377/2013-1.0

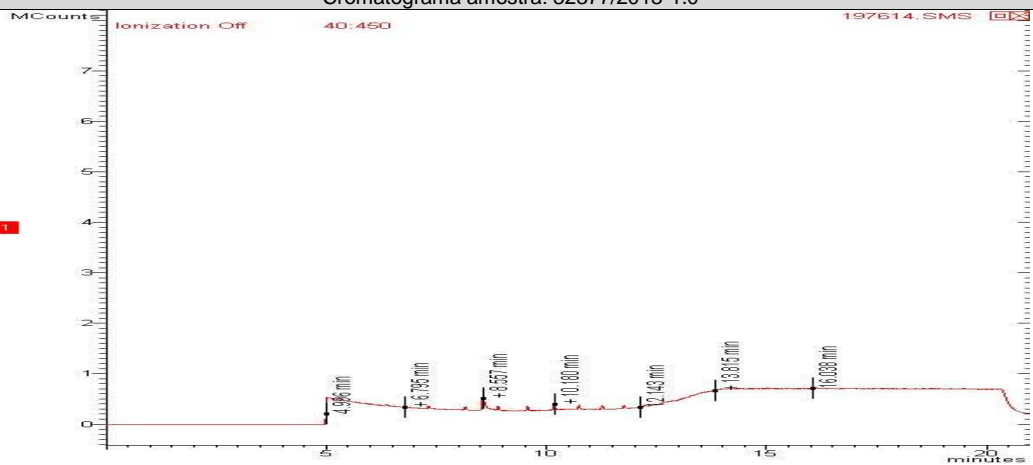



Cromatograma amostra: 32378/2013-1.0

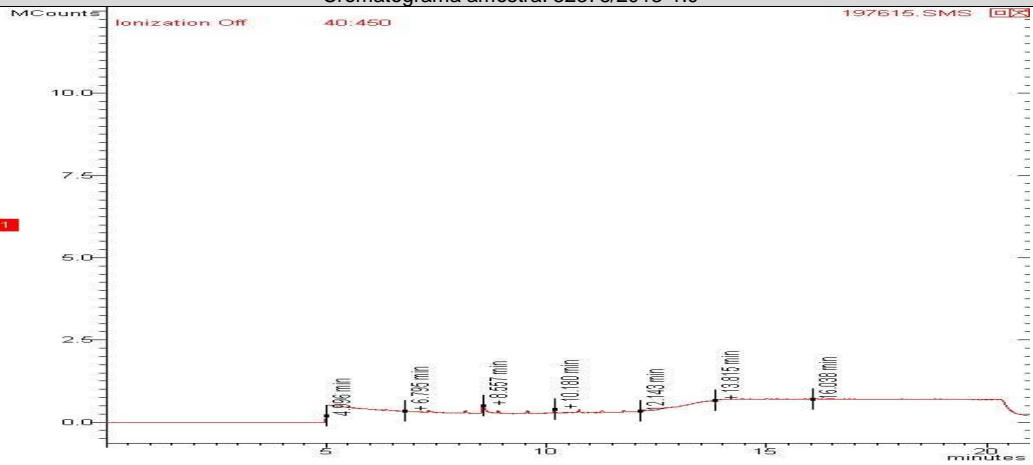

Cromatograma amostra: 32381/2013-1.0

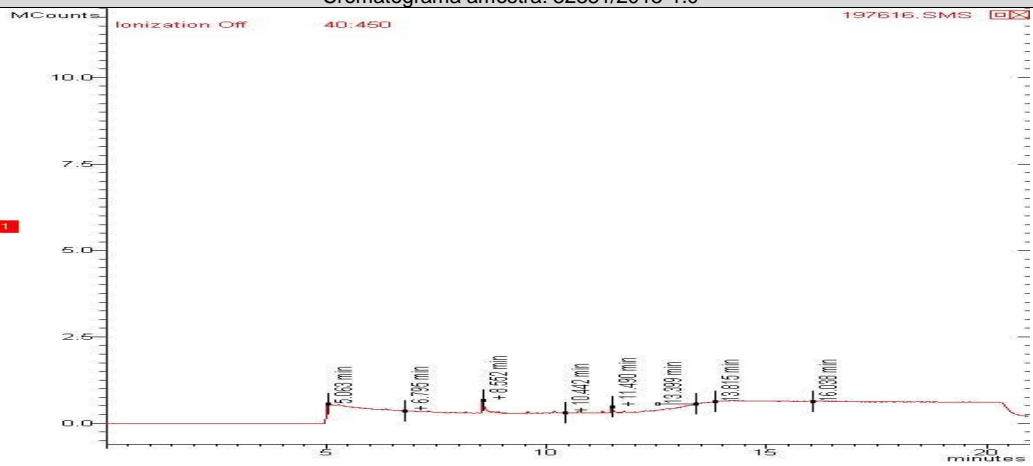

Cromatograma amostra: 32382/2013-1.0

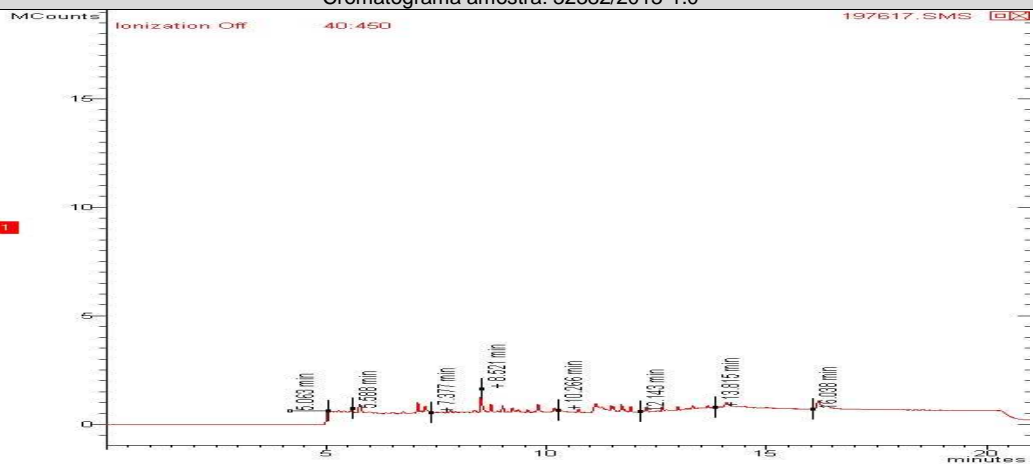

REG.INEA:UN015590/55.11.10 / REG.INEA:UN016133/55.11.10
www.oceanus.bio.br / www.hidroquimicabr.com.br**CONTROLE DE QUALIDADE ANALÍTICO DAS AMOSTRAS**

Recuperação BTEX								
Parâmetros	Unidade	LQ	32373/2013-1.0	32374/2013-1.0	32375/2013-1.0	32376/2013-1.0	32377/2013-1.0	32378/2013-1.0
p-Bromofluorbenzeno (Surrogate)	%	---	---	---	---	---	---	---
Tolueno-d8 (Surrogate)	%	---	85	84	85	85	92	85

Recuperação BTEX							
Parâmetros	Unidade	LQ	32381/2013-1.0	32382/2013-1.0			
p-Bromofluorbenzeno (Surrogate)	%	---	---	---			
Tolueno-d8 (Surrogate)	%	---	86	85			

Recuperação PAH								
Parâmetros	Unidade	LQ	32373/2013-1.0	32374/2013-1.0	32375/2013-1.0	32376/2013-1.0	32377/2013-1.0	32378/2013-1.0
p-Terfenila-d14 (Surrogate)	%	--	78	70	75	74	71	73

Recuperação PAH							
Parâmetros	Unidade	LQ	32381/2013-1.0	32382/2013-1.0			
p-Terfenila-d14 (Surrogate)	%	--	78	78			

Branco BTEX			
Parâmetro	Unidade	Resultados	ID da corrida analítica
Benzeno	µg/L	N.D.	356/2014
Etilbenzeno	µg/L	N.D.	356/2014
p-Bromofluorbenzeno (Surrogate)	%	---	356/2014
Tolueno	µg/L	N.D.	356/2014
Tolueno-d8 (Surrogate)	%	85	356/2014
Xilenos	µg/L	N.D.	356/2014

LCS Voláteis				
Parâmetro	Unidade	Resultados	Faixa Aceitável de Recuperação	ID da corrida analítica
Benzeno	%	110	70 - 130	356/2014
Tolueno	%	108	70 - 130	356/2014



Branco PAH			
Parâmetro	Unidade	Resultados	ID da corrida analítica
Antraceno	µg/L	N.D.	25/2014
Benzo(a)antraceno	µg/L	N.D.	25/2014
Benzo(a)pireno	µg/L	N.D.	25/2014
Benzo(g,h,i)perileno	µg/L	N.D.	25/2014
Benzo(k)fluoranteno	µg/L	N.D.	25/2014
Criseno	µg/L	N.D.	25/2014
Fenantreno	µg/L	N.D.	25/2014
Fluoranteno	µg/L	N.D.	25/2014
Indeno(1,2,3-cd)pireno	µg/L	N.D.	25/2014
Naftaleno	µg/L	N.D.	25/2014

LCS PAH				
Parâmetro	Unidade	Resultados	Faixa Aceitável de Recuperação	ID da corrida analítica
Antraceno	%	45	45 - 140	25/2014
Benzo(k)fluoranteno	%	45	45 - 140	25/2014
Fenantreno	%	46	45 - 140	25/2014
Naftaleno	%	45	45 - 140	25/2014

REFERÊNCIAS METODOLÓGICAS

Semi-Voláteis: USEPA SW 846 - 8270 - Semi-Volatile Organic Compounds by Gas Chromatography/Mass Spectrometry (GC/MS)

Voláteis: USEPA SW 846 - 8260 - Volatile Organic Compounds by Gas Chromatography/Mass Spectrometry (GC/MS)

OBSERVAÇÕES GERAIS

- Os resultados referem-se somente à amostra analisada.
- Este Relatório de Ensaio só pode ser reproduzido por inteiro e sem nenhuma alteração e com a aprovação por escrito da Oceanus.
- As amostras são coletadas e preservadas seguindo as normas padronizadas SMEWW 22st e USEPA .
- * Serviço Terceirizado no Laboratório Oceanus.
- Abreviações:

ABNT = Associação Brasileira de Normas Técnicas

BTEX = Benzeno, Tolueno, Etilbenzeno e Xileno

ID = Identificação

LCS = Laboratory Control Sample

LD = Limite de Detecção

LQ = Limite de Quantificação

NA = Não Aplicável

ND = Não Detectável

NO = Não Objetável

NBR = Norma Brasileira

PAH = Polycyclic aromatic hydrocarbons

PCB = Polychlorinated Biphenyls

SMEWW = Standard Methods for the Examination of Water and Wastewater - 22st Edition - 2005

USEPA = United States Environmental Protection Agency

TPH = Total Petroleum Hydrocarbons

CENO = Concentração de efeito não observado

Os dados da amostra fornecidos são de responsabilidade do solicitante.



Hidroquímica

Empresa do Grupo Oceanus



LABORATÓRIO OCEANUS – HIDROQUÍMICA

REG.INEA:UN015590/55.11.10 / REG.INEA:UN016133/55.11.10
www.oceanus.bio.br / www.hidroquimicabr.com.br

RESPONSÁVEIS

Relatório emitido por: Vania Pimentel
Relatório revisado por: Adilson Hermano

Responsável técnico:

Dr Ronaldo Leão
Responsável Técnico
CRBio-02339/85.

Data de emissão do laudo: Rio de Janeiro, 06 de janeiro de 2014

LISTA DE VERIFICAÇÃO DE RECEBIMENTO DE AMOSTRAS

Nº da Amostra: 32373/2013-1.0

Cliente: CSM - Consultoria em Saneamento e Meio Ambiente	
Data de recebimento: 23/12/2013	
Código: 197610	Identificação da Amostra: POSTO BATALHA 1000 - PM-01

Amostra acondicionada adequadamente?	Sim
Caixa ou embalagem das amostras está fechada e não apresenta sinais de violação?	Sim
Os frascos ou embalagens contendo diretamente as amostras estão íntegros?	Sim
Os rótulos e cadeia de custódia identificam as amostras?	Sim
A cadeia de custódia coincide com a proposta comercial?	Sim
Termômetro utilizado	TI-007
Amostra está dentro da validade para todos os parâmetros?	Sim
Os frascos de VOC/BTEX estavam isentos de bolhas?	Sim
Há quantidade de amostra suficiente para todas as análises?	Sim
Os frascos eram apropriados para o tipo de análise?	Sim

As irregularidades de recebimento foram notificadas?

Notificação enviada para: _____ Data: _____

Comentários:

Responsável pelo recebimento: Michelle Costa



Hidroquímica

Empresa do Grupo Oceanus



LABORATÓRIO OCEANUS – HIDROQUÍMICA

REG.INEA:UN015590/55.11.10 / REG.INEA:UN016133/55.11.10
www.oceanus.bio.br / www.hidroquimicabr.com.br

N° da Amostra: 32374/2013-1.0

Cliente: CSM - Consultoria em Saneamento e Meio Ambiente	
Data de recebimento: 23/12/2013	
Código: 197611	Identificação da Amostra: POSTO BATALHA 1000 - PM-02

Amostra acondicionada adequadamente?	Sim
Caixa ou embalagem das amostras está fechada e não apresenta sinais de violação?	Sim
Os frascos ou embalagens contendo diretamente as amostras estão íntegros?	Sim
Os rótulos e cadeia de custódia identificam as amostras?	Sim
A cadeia de custódia coincide com a proposta comercial?	Sim
Termômetro utilizado	TI-007
Amostra está dentro da validade para todos os parâmetros?	Sim
Os frascos de VOC/BTEX estavam isentos de bolhas?	Sim
Há quantidade de amostra suficiente para todas as análises?	Sim
Os frascos eram apropriados para o tipo de análise?	Sim

As irregularidades de recebimento foram notificadas? Notificação enviada para: _____ Data: _____

Comentários:

Responsável pelo recebimento: Michelle Costa
--

N° da Amostra: 32375/ 2013-1.0

Cliente: CSM - Consultoria em Saneamento e Meio Ambiente	
Data de recebimento: 23/12/2013	
Código: 197612	Identificação da Amostra: POSTO BATALHA 1000 - PM-03

Amostra acondicionada adequadamente?	Sim
Caixa ou embalagem das amostras está fechada e não apresenta sinais de violação?	Sim
Os frascos ou embalagens contendo diretamente as amostras estão íntegros?	Sim
Os rótulos e cadeia de custódia identificam as amostras?	Sim
A cadeia de custódia coincide com a proposta comercial?	Sim
Termômetro utilizado	TI-007
Amostra está dentro da validade para todos os parâmetros?	Sim
Os frascos de VOC/BTEX estavam isentos de bolhas?	Sim
Há quantidade de amostra suficiente para todas as análises?	Sim
Os frascos eram apropriados para o tipo de análise?	Sim

As irregularidades de recebimento foram notificadas? Notificação enviada para: _____ Data: _____

Comentários:

Responsável pelo recebimento: Michelle Costa
--



REG.INEA:UN015590/55.11.10 / REG.INEA:UN016133/55.11.10
www.oceanus.bio.br / www.hidroquimicabr.com.br

Nº da Amostra: 32376/2013-1.0

Cliente: CSM - Consultoria em Saneamento e Meio Ambiente
Data de recebimento: 23/12/2013
Código: 197613 Identificação da Amostra: POSTO BATALHA 1000 - PM-04

Amostra acondicionada adequadamente?	Sim
Caixa ou embalagem das amostras está fechada e não apresenta sinais de violação?	Sim
Os frascos ou embalagens contendo diretamente as amostras estão íntegros?	Sim
Os rótulos e cadeia de custódia identificam as amostras?	Sim
A cadeia de custódia coincide com a proposta comercial?	Sim
Termômetro utilizado	TI-007
Amostra está dentro da validade para todos os parâmetros?	Sim
Há quantidade de amostra suficiente para todas as análises?	Sim
Os frascos eram apropriados para o tipo de análise?	Sim

As irregularidades de recebimento foram notificadas?
Notificação enviada para: _____ Data: _____

Comentários:

Responsável pelo recebimento: Michelle Costa

Nº da Amostra: 32377/2013 -1.0

Cliente: CSM - Consultoria em Saneamento e Meio Ambiente
Data de recebimento: 23/12/2013
Código: 197614 Identificação da Amostra: POSTO BATALHA 1000 - ST/ PM-05

Amostra acondicionada adequadamente?	Sim
Caixa ou embalagem das amostras está fechada e não apresenta sinais de violação?	Sim
Os frascos ou embalagens contendo diretamente as amostras estão íntegros?	Sim
Os rótulos e cadeia de custódia identificam as amostras?	Sim
A cadeia de custódia coincide com a proposta comercial?	Sim
Termômetro utilizado	TI-007
Amostra está dentro da validade para todos os parâmetros?	Sim
Há quantidade de amostra suficiente para todas as análises?	Sim
Os frascos eram apropriados para o tipo de análise?	Sim

As irregularidades de recebimento foram notificadas?
Notificação enviada para: _____ Data: _____

Comentários:

Responsável pelo recebimento: Michelle Costa



REG.INEA:UN015590/55.11.10 / REG.INEA:UN016133/55.11.10
www.oceanus.bio.br / www.hidroquimicabr.com.br

Nº da Amostra: 32378/2013-1.0

Cliente: CSM - Consultoria em Saneamento e Meio Ambiente
Data de recebimento: 23/12/2013
Código: 197615 Identificação da Amostra: POSTO BATALHA 1000 - ST/ PM-06

Amostra acondicionada adequadamente?	Sim
Caixa ou embalagem das amostras está fechada e não apresenta sinais de violação?	Sim
Os frascos ou embalagens contendo diretamente as amostras estão íntegros?	Sim
Os rótulos e cadeia de custódia identificam as amostras?	Sim
A cadeia de custódia coincide com a proposta comercial?	Sim
Termômetro utilizado	TI-007
Amostra está dentro da validade para todos os parâmetros?	Sim
Há quantidade de amostra suficiente para todas as análises?	Sim
Os frascos eram apropriados para o tipo de análise?	Sim

As irregularidades de recebimento foram notificadas?
Notificação enviada para: _____ Data: _____

Comentários:

Responsável pelo recebimento: Michelle Costa

Nº da Amostra: 32381/2013-1.0

Cliente: CSM - Consultoria em Saneamento e Meio Ambiente
Data de recebimento: 23/12/2013
Código: 197616 Identificação da Amostra: POSTO BATALHA 1000 - ST/ PM-07

Amostra acondicionada adequadamente?	Sim
Caixa ou embalagem das amostras está fechada e não apresenta sinais de violação?	Sim
Os frascos ou embalagens contendo diretamente as amostras estão íntegros?	Sim
Os rótulos e cadeia de custódia identificam as amostras?	Sim
A cadeia de custódia coincide com a proposta comercial?	Sim
Termômetro utilizado	TI-007
Amostra está dentro da validade para todos os parâmetros?	Sim
Há quantidade de amostra suficiente para todas as análises?	Sim
Os frascos eram apropriados para o tipo de análise?	Sim

As irregularidades de recebimento foram notificadas?
Notificação enviada para: _____ Data: _____

Comentários:

Responsável pelo recebimento: Michelle Costa



Hidroquímica

Empresa do Grupo Oceanus



LABORATÓRIO OCEANUS – HIDROQUÍMICA

REG.INEA:UN015590/55.11.10 / REG.INEA:UN016133/55.11.10
www.oceanus.bio.br / www.hidroquimicabr.com.br

Nº da Amostra: 32382/ 2013-1.0

Cliente: CSM - Consultoria em Saneamento e Meio Ambiente	
Data de recebimento: 23/12/2013	
Código: 197617	Identificação da Amostra: POSTO BATALHA 1000 - ST-08

Amostra acondicionada adequadamente?	Sim
Caixa ou embalagem das amostras está fechada e não apresenta sinais de violação?	Sim
Os frascos ou embalagens contendo diretamente as amostras estão íntegros?	Sim
Os rótulos e cadeia de custódia identificam as amostras?	Sim
A cadeia de custódia coincide com a proposta comercial?	Sim
Termômetro utilizado	TI-007
Amostra está dentro da validade para todos os parâmetros?	Sim
Os frascos de VOC/BTEX estavam isentos de bolhas?	Sim
Há quantidade de amostra suficiente para todas as análises?	Sim
Os frascos eram apropriados para o tipo de análise?	Sim

As irregularidades de recebimento foram notificadas? Notificação enviada para: _____ Data: _____

Comentários:

Responsável pelo recebimento: Michelle Costa
--