

**RELATÓRIO DE ENSAIO: 6436/2013**

DADOS REFERENTES AO CLIENTE	
<b>Empresa Solicitante:</b>	CSM - Consultoria em Saneamento e Meio Ambiente
<b>Endereço:</b>	Rua Crispim, 56
<b>Bairro:</b>	Centro - Mesquita
<b>Cidade:</b>	Rio de Janeiro
<b>UF:</b>	RJ
<b>CEP:</b>	26.235-330
<b>Nome do Solicitante:</b>	Leonardo
<b>Telefone para contato:</b>	2796-4535
<b>Email para contato:</b>	analises@grupoambientalbrasil.com.br
<b>Processo Comercial:</b>	268/2013

Nº. da amostra	Referência Oceanus	Referência do cliente	Data de Coleta	Data de Recebimento
32785/2013-1.0	217033	POSTO DE ABASTECIMENTO PRÍNCIPE - PM 01	28/12/2013	28/12/2013
32786/2013-1.0	217034	POSTO DE ABASTECIMENTO PRÍNCIPE - PM 02	28/12/2013	28/12/2013
32799/2013-1.0	219162	POSTO DE ABASTECIMENTO PRÍNCIPE - PM 03	28/12/2013	28/12/2013
32800/2013-1.0	219163	POSTO DE ABASTECIMENTO PRÍNCIPE - PM04	28/12/2013	28/12/2013

<b>Matriz</b>	Líquida	<b>Tipo de Coleta</b>	Simplex
<b>Temperatura de recebimento (°C)</b>	4,0	<b>Tipo de Amostra</b>	Água Subterrânea
<b>Coletor</b>	Cliente	<b>Informações Relevantes</b>	Análises realizadas pelo Laboratório Hidroquímica

**RESULTADOS ANALÍTICOS DAS AMOSTRAS**

Legislação ou Norma: DZ - 1841 - Valores de intervenção para águas subterrâneas

**BTEX**

Início dos Ensaios: 30/12/2013

Parâmetros	Unidade	LQ	LD	Incerteza	DZ - 1841 - Valores de intervenção para águas subterrâneas	32785/2013-1.0	32786/2013-1.0	32799/2013-1.0
Benzeno	µg/L	1,00	0,30	±0,5	5	< 1	523,40	< 1
Etilbenzeno	µg/L	1,00	0,30	±0,5	200	< 1	8,70	< 1
Tolueno	µg/L	1,00	0,30	±0,5	170	< 1	44,84	< 1
Xilenos	µg/L	1,00	0,30	±0,5	300	< 1	12,04	< 1

Parâmetros	Unidade	LQ	LD	Incerteza	DZ - 1841 - Valores de intervenção para águas subterrâneas	32800/2013-1.0		
Benzeno	µg/L	1,00	0,30	±0,5	5	5609,00		
Etilbenzeno	µg/L	1,00	0,30	±0,5	200	115,50		
Tolueno	µg/L	1,00	0,30	±0,5	170	412,90		
Xilenos	µg/L	1,00	0,30	±0,5	300	58,55		



### CROMATOGRAMAS

Cromatograma amostra: 32785/2013-1.0

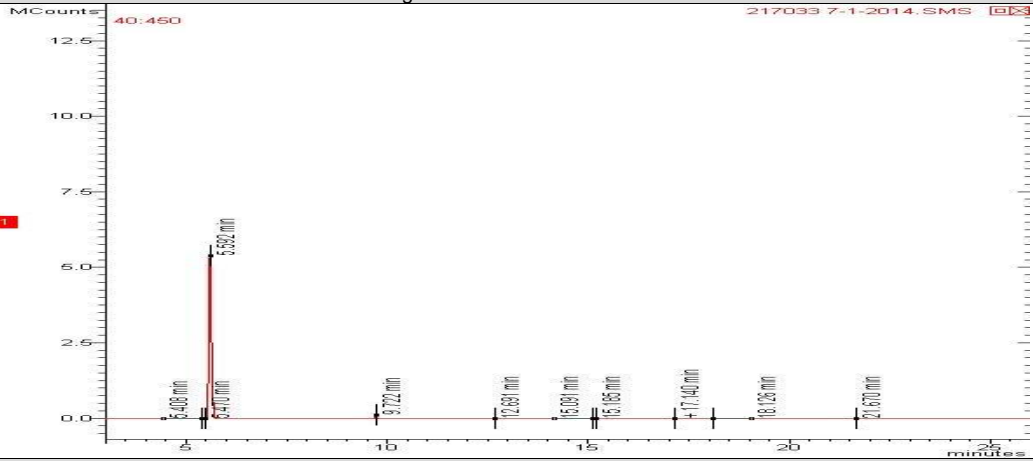

romatograma amostra: 32786/2013-1.0

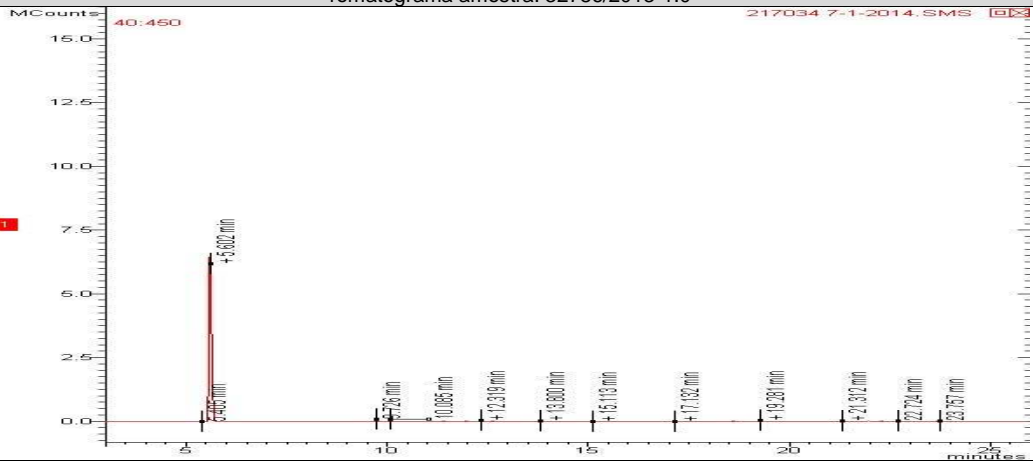

Cromatograma amostra: 32799/2013-1.0

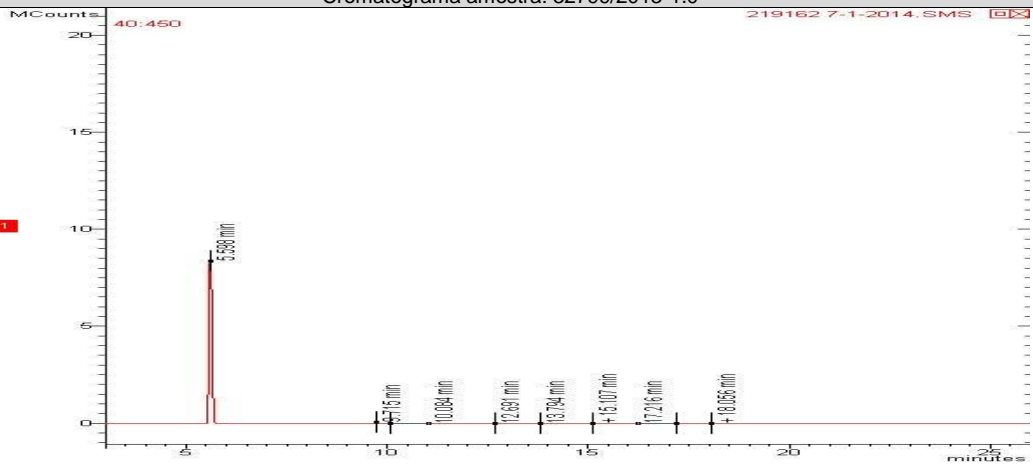

REG.INEA:UN015590/55.11.10 / REG.INEA:UN016133/55.11.10  
www.oceanus.bio.br / www.hidroquimicabr.com.br

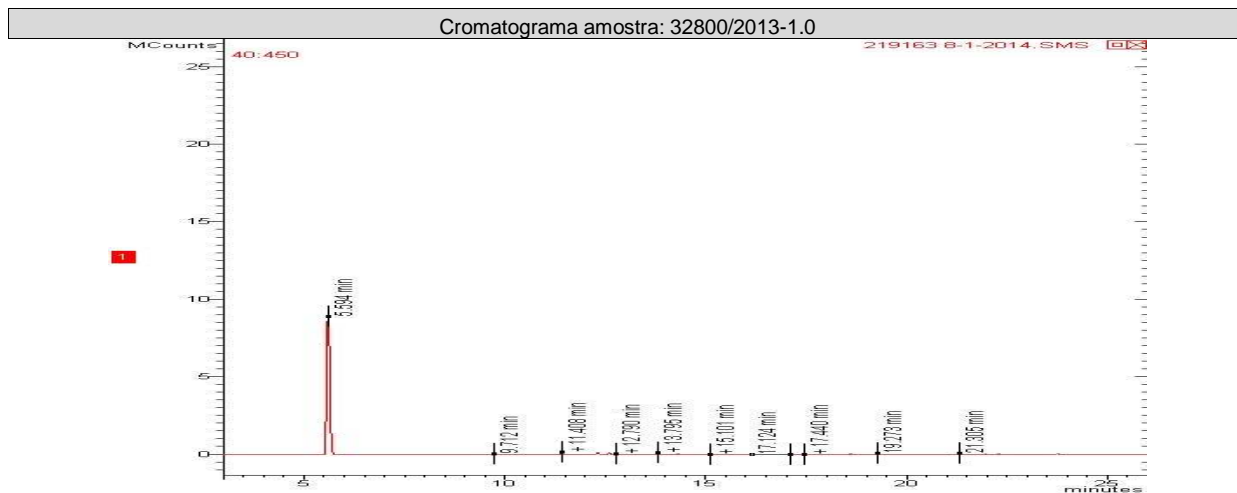

**TPH Total (C8 - C40)**

Início dos Ensaios: 30/12/2013

Parâmetros	Unidade	LQ	LD	Incerteza	DZ - 1841 - Valores de intervenção para águas subterrâneas	32785/2013-1.0	32786/2013-1.0	32799/2013-1.0
TPH Total (C8 - C40)	µg/L	200,0	35,65	±10	600	< 200	314,40	518,80

Parâmetros	Unidade	LQ	LD	Incerteza	DZ - 1841 - Valores de intervenção para águas subterrâneas	32800/2013-1.0		
TPH Total (C8 - C40)	µg/L	200,0	35,65	±10	600	2663,30		

**PAH**

Início dos Ensaios: 30/12/2013

Parâmetros	Unidade	LQ	LD	Incerteza	DZ - 1841 - Valores de intervenção para águas subterrâneas	32785/2013-1.0	32786/2013-1.0	32799/2013-1.0
Antraceno	µg/L	0,018	0,006	± 0,1	5,0	< 0,018	< 0,018	< 0,018
Benzo(a)antraceno	µg/L	0,018	0,006	± 0,1	0,5	< 0,018	< 0,018	< 0,018
Benzo(a)pireno	µg/L	0,018	0,006	± 0,1	0,7	< 0,018	< 0,018	< 0,018
Benzo(g,h,i)perileno	µg/L	0,018	0,006	± 0,1	0,05	< 0,018	< 0,018	< 0,018
Benzo(k)fluoranteno	µg/L	0,018	0,006	± 0,1	0,05	< 0,018	< 0,018	< 0,018
Criseno	µg/L	0,018	0,006	± 0,1	0,05	< 0,018	< 0,018	< 0,018
Fenantreno	µg/L	0,018	0,006	± 0,1	5,0	< 0,018	< 0,018	< 0,018
Fluoranteno	µg/L	0,018	0,006	± 0,1	1,0	< 0,018	< 0,018	< 0,018
Indeno(1,2,3-cd)pireno	µg/L	0,018	0,006	± 0,1	0,05	< 0,018	< 0,018	< 0,018
Naftaleno	µg/L	0,018	0,006	± 0,1	70,0	< 0,018	< 0,018	< 0,018

REG.INEA:UN015590/55.11.10 / REG.INEA:UN016133/55.11.10  
www.oceanus.bio.br / www.hidroquimicabr.com.br

Parâmetros	Unidade	LQ	LD	Incerteza	DZ - 1841 - Valores de intervenção para águas subterrâneas	32800/2013-1.0		
Antraceno	µg/L	0,018	0,006	± 0,1	5,0	< 0,018		
Benzo(a)antraceno	µg/L	0,018	0,006	± 0,1	0,5	< 0,018		
Benzo(a)pireno	µg/L	0,018	0,006	± 0,1	0,7	< 0,018		
Benzo(g,h,i)perileno	µg/L	0,018	0,006	± 0,1	0,05	< 0,018		
Benzo(k)fluoranteno	µg/L	0,018	0,006	± 0,1	0,05	< 0,018		
Criseno	µg/L	0,018	0,006	± 0,1	0,05	< 0,018		
Fenantreno	µg/L	0,018	0,006	± 0,1	5,0	< 0,018		
Fluoranteno	µg/L	0,018	0,006	± 0,1	1,0	< 0,018		
Indeno(1,2,3-cd)pireno	µg/L	0,018	0,006	± 0,1	0,05	< 0,018		
Naftaleno	µg/L	0,018	0,006	± 0,1	70,0	< 0,018		

**CROMATOGRAMAS**

Cromatograma amostra: 32785/2013-1.0

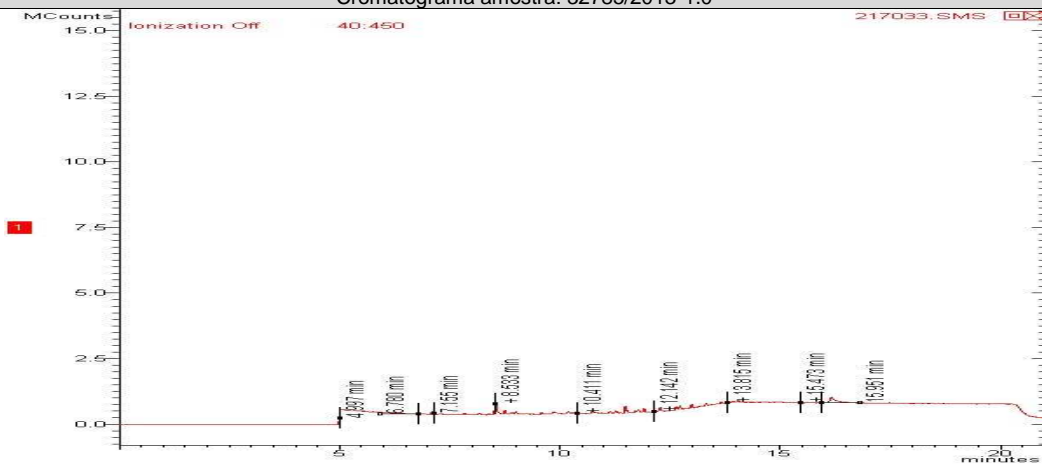

Cromatograma amostra: 32786/2013-1.0

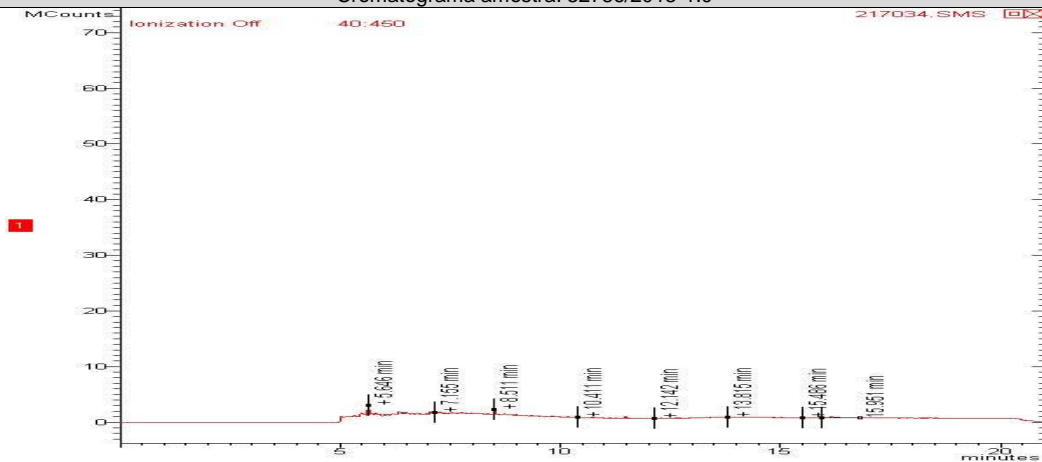

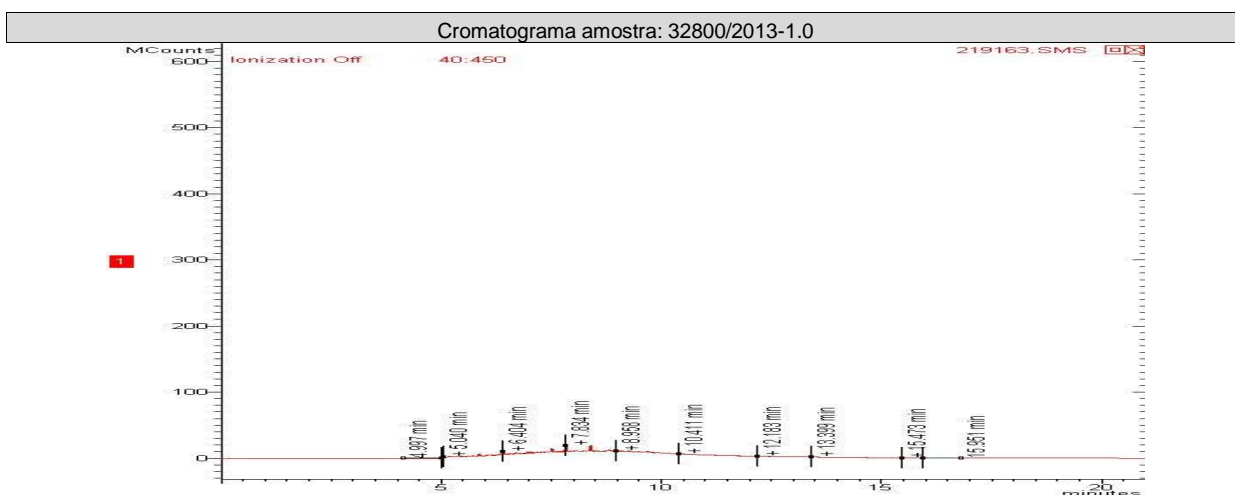
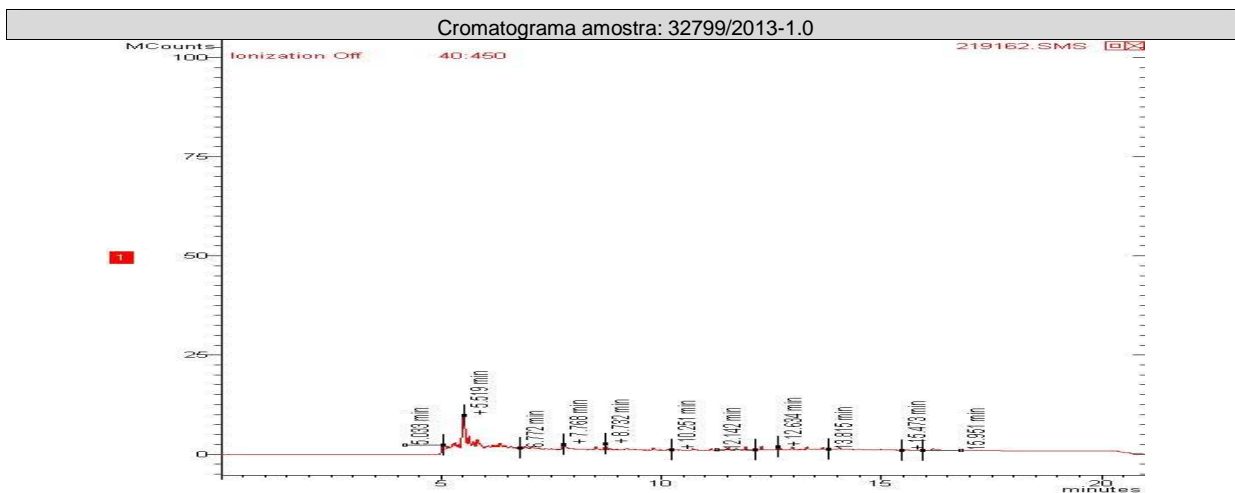

### CONTROLE DE QUALIDADE ANALÍTICO DAS AMOSTRAS

#### Recuperação BTEX

Parâmetros	Unidade	LQ	32785/2013-1.0	32799/2013-1.0	32800/2013-1.0	32786/2013-1.0		
p-Bromofluorbenzeno (Surrogate)	%	---	---	---	---	---		
Tolueno-d8 (Surrogate)	%	---	85	85	85	85		

#### Recuperação TPH Total (C8 - C40)

Parâmetros	Unidade	LQ	32785/2013-1.0	32786/2013-1.0	32799/2013-1.0	32800/2013-1.0		
o-Terfenil (Surrogate)	%	---	85	85	85	85		
5-alfa-androstano (Surrogate)	%	---	---	---	---	---		

REG.INEA:UN015590/55.11.10 / REG.INEA:UN016133/55.11.10  
www.oceanus.bio.br / www.hidroquimicabr.com.br

Recuperação PAH							
Parâmetros	Unidade	LQ	32799/2013-1.0	32800/2013-1.0	32785/2013-1.0	32786/2013-1.0	
p- Terfenila-d14 (Surrogate)	%	--	90	90	90	90	

Branco BTEX			
Parâmetro	Unidade	Resultados	ID da corrida analítica
Benzeno	µg/L	N.D.	197/2014
Etilbenzeno	µg/L	N.D.	197/2014
p-Bromofluorbenzeno (Surrogate)	%	---	197/2014
Tolueno	µg/L	N.D.	197/2014
Tolueno-d8 (Surrogate)	%	97	197/2014
Xilenos	µg/L	N.D.	197/2014

LCS Voláteis				
Parâmetro	Unidade	Resultados	Faixa Aceitável de Recuperação	ID da corrida analítica
Benzeno	%	115	70 - 130	197/2014
Tolueno	%	120	70 - 130	197/2014

Branco PAH			
Parâmetro	Unidade	Resultados	ID da corrida analítica
Antraceno	µg/L	N.D.	258/2014
Benzo(a)antraceno	µg/L	N.D.	258/2014
Benzo(a)pireno	µg/L	N.D.	258/2014
Benzo(g,h,i)perileno	µg/L	N.D.	258/2014
Benzo(k)fluoranteno	µg/L	N.D.	258/2014
Criseno	µg/L	N.D.	258/2014
Fenantreno	µg/L	N.D.	258/2014
Fluoranteno	µg/L	N.D.	258/2014
Indeno(1,2,3-cd)pireno	µg/L	N.D.	258/2014
Naftaleno	µg/L	N.D.	258/2014

LCS PAH				
Parâmetro	Unidade	Resultados	Faixa Aceitável de Recuperação	ID da corrida analítica
Antraceno	%	95	45 - 140	258/2014
Benzo(k)fluoranteno	%	85	45 - 140	258/2014
Fenantreno	%	95	45 - 140	258/2014
Naftaleno	%	95	45 - 140	258/2014

Branco TPH			
Parâmetro	Unidade	Resultados	ID da corrida analítica
o-Terfenil (Surrogate)	%	85	169/2014
TPH Total (C8 - C40)	µg/L	N.D.	169/2014



REG.INEA:UN015590/55.11.10 / REG.INEA:UN016133/55.11.10  
www.oceanus.bio.br / www.hidroquimicabr.com.br

LCS TPH				
Parâmetro	Unidade	Resultados	Faixa Aceitável de Recuperação	ID da corrida analítica
TPH Total (C8 - C40)	%	45	45 - 140	169/2014

### REFERÊNCIAS METODOLÓGICAS

Semi-Voláteis: USEPA SW 846 - 8270 - Semi-Volatile Organic Compounds by Gas Chromatography/Mass Spectrometry (GC/MS)  
TPH: USEPA SWEWW 846 - 8015 - Total Petroleum Hydrocarbons by Gas Chromatography/Flame Ionization Detector (GC/FID)  
Voláteis: USEPA SW 846 - 8260 - Volatile Organic Compounds by Gas Chromatography/Mass Spectrometry (GC/MS)

### OBSERVAÇÕES GERAIS

Os resultados referem-se somente à amostra analisada.  
 Este Relatório de Ensaio só pode ser reproduzido por inteiro e sem nenhuma alteração e com a aprovação por escrito da Oceanus.

As amostras são coletadas e preservadas seguindo as normas padronizadas SMEWW 22<sup>st</sup> e USEPA .

\* Serviço Terceirizado no Laboratório Oceanus.

Abreviações:

ABNT = Associação Brasileira de Normas Técnicas

BTEX = Benzeno, Tolueno, Etilbenzeno e Xileno

ID = Identificação

LCS = Laboratory Control Sample

LD = Limite de Detecção

LQ = Limite de Quantificação

NA = Não Aplicável

ND = Não Detectável

NO = Não Objetável

NBR = Norma Brasileira

PAH = Polycyclic aromatic hydrocarbons

PCB = Polychlorinated Biphenyls

SMEWW = Standard Methods for the Examination of Water and Wastewater - 22<sup>st</sup> Edition - 2005

USEPA = United States Environmental Protection Agency

TPH = Total Petroleum Hydrocarbons

CENO = Concentração de efeito não observado

Os dados da amostra fornecidos são de responsabilidade do solicitante.

### RESPONSÁVEIS

Relatório emitido por: Vania Pimentel

Relatório revisado por: Adilson Hermano

Responsável técnico:

Dr Ronaldo Leão  
Responsável Técnico  
CRBio-02339/85.

Data de emissão do laudo: Rio de Janeiro, 10 de janeiro de 2014



### LISTA DE VERIFICAÇÃO DE RECEBIMENTO DE AMOSTRAS

Nº da Amostra: 32785/2013-1.0

Cliente: CSM - Consultoria em Saneamento e Meio Ambiente	
Data de recebimento: 28/12/2013	
Código: 217033	Identificação da Amostra: POSTO DE ABASTECIMENTO PRÍNCIPE - PM 01

Amostra acondicionada adequadamente?	Sim
Caixa ou embalagem das amostras está fechada e não apresenta sinais de violação?	Sim
Os frascos ou embalagens contendo diretamente as amostras estão íntegros?	Sim
Os rótulos e cadeia de custódia identificam as amostras?	Sim
A cadeia de custódia coincide com a proposta comercial?	Sim
Termômetro utilizado	TI-007
Amostra está dentro da validade para todos os parâmetros?	Sim
Os frascos de VOC/BTEX estavam isentos de bolhas?	Sim
Há quantidade de amostra suficiente para todas as análises?	Sim
Os frascos eram apropriados para o tipo de análise?	Sim

As irregularidades de recebimento foram notificadas? Notificação enviada para: _____ Data: _____
---

Comentários:
--------------

Responsável pelo recebimento: Deise de Oliveira
---

Nº da Amostra: 32786/2013-1.0

Cliente: CSM - Consultoria em Saneamento e Meio Ambiente	
Data de recebimento: 28/12/2013	
Código: 217034	Identificação da Amostra: POSTO DE ABASTECIMENTO PRÍNCIPE - PM 02

Amostra acondicionada adequadamente?	Sim
Caixa ou embalagem das amostras está fechada e não apresenta sinais de violação?	Sim
Os frascos ou embalagens contendo diretamente as amostras estão íntegros?	Sim
Os rótulos e cadeia de custódia identificam as amostras?	Sim
A cadeia de custódia coincide com a proposta comercial?	Sim
Termômetro utilizado	TI-007
Amostra está dentro da validade para todos os parâmetros?	Sim
Os frascos de VOC/BTEX estavam isentos de bolhas?	Sim
Há quantidade de amostra suficiente para todas as análises?	Sim
Os frascos eram apropriados para o tipo de análise?	Sim

As irregularidades de recebimento foram notificadas? Notificação enviada para: _____ Data: _____
---

Comentários:
--------------

Responsável pelo recebimento: Deise de Oliveira
---





REG.INEA:UN015590/55.11.10 / REG.INEA:UN016133/55.11.10  
www.oceanus.bio.br / www.hidroquimicabr.com.br

**Nº da Amostra: 32799/2013-1.0**

Cliente: CSM - Consultoria em Saneamento e Meio Ambiente	
Data de recebimento: 28/12/2013	
Código: 219162	Identificação da Amostra: POSTO DE ABASTECIMENTO PRINCIPE - PM 03

Amostra acondicionada adequadamente?	Sim
Caixa ou embalagem das amostras está fechada e não apresenta sinais de violação?	Sim
Os frascos ou embalagens contendo diretamente as amostras estão íntegros?	Sim
Os rótulos e cadeia de custódia identificam as amostras?	Sim
A cadeia de custódia coincide com a proposta comercial?	Sim
Termômetro utilizado	TI-007
Amostra está dentro da validade para todos os parâmetros?	Sim
Há quantidade de amostra suficiente para todas as análises?	Sim
Os frascos eram apropriados para o tipo de análise?	Sim

As irregularidades de recebimento foram notificadas?  
Notificação enviada para: \_\_\_\_\_ Data: \_\_\_\_\_

Comentários:

Responsável pelo recebimento: Michelle Costa

**Nº da Amostra: 32800/2013-1.0**

Cliente: CSM - Consultoria em Saneamento e Meio Ambiente	
Data de recebimento: 28/12/2013	
Código: 219163	Identificação da Amostra: POSTO DE ABASTECIMENTO PRINCIPE - PM04

Amostra acondicionada adequadamente?	Sim
Caixa ou embalagem das amostras está fechada e não apresenta sinais de violação?	Sim
Os frascos ou embalagens contendo diretamente as amostras estão íntegros?	Sim
Os rótulos e cadeia de custódia identificam as amostras?	Sim
A cadeia de custódia coincide com a proposta comercial?	Sim
Termômetro utilizado	TI-007
Amostra está dentro da validade para todos os parâmetros?	Sim
Há quantidade de amostra suficiente para todas as análises?	Sim
Os frascos eram apropriados para o tipo de análise?	Sim

As irregularidades de recebimento foram notificadas?  
Notificação enviada para: \_\_\_\_\_ Data: \_\_\_\_\_

Comentários:

Responsável pelo recebimento: Michelle Costa



REG.INEA:UN015590/55.11.10 / REG.INEA:UN016133/55.11.10
www.oceanus.bio.br / www.hidroquimicabr.com.br

Grupo: 6436/13

Cadeia de Custódia

Centro de Biologia Experimental Oceanus
Rua Almirante Cochrane, nº 37 - Tijuca
CEP. 20.550-040 - Rio de Janeiro - RJ
Telefone: (21) 2567-0819 - Fax: (21) 2567-3871

Nº 268113

Ref. Proposta: I-2

CSM - Consultoria Em Saneamento e Meio Ambiente Ltda.
Marius Lemos (21) 2797-2557

CSM - Consultoria Em Saneamento e Meio Ambiente Ltda.
Leandro

Table with columns: Data, Hora, Identificação da Amostra, Nº do Cliente, Matriz, Número de Frascos, BTEX, PAHs, TPHs, Observações. Contains handwritten data for samples PM01, PM02, PM03, PM04.

Hydroquímica Engenharia
Laboratórios LTDA.
CNPJ: 42.114.738/0001-30
Tel.: 3293-7000
Assinado em: 28/12/13
[Signature]

\* Uso exclusivo do Laboratório Oceanus
Enviado por: Leandro
Recebido por:
Observações:
Transporte: (X) Cliente ( ) Outros
Temperatura no recebimento: 40°C