



RELATÓRIO DE ENSAIO: 205/2014

DADOS REFERENTES AO CLIENTE	
Empresa Solicitante:	CSM - Consultoria em Saneamento e Meio Ambiente
Endereço:	Rua Crispim, 56
Bairro:	Centro - Mesquita
Cidade:	Rio de Janeiro
UF:	RJ
CEP:	26.235-330
Nome do Solicitante:	Leonardo
Telefone para contato:	2796-4535
Email para contato:	analises@grupoambientalbrasil.com.br
Processo Comercial:	268/2013

Nº. da amostra	Referência Oceanus	Referência do cliente	Data de Coleta	Data de Recebimento
1171/2014-1.0	213876	POSTO VENCEDOR - PM 09	8/1/2014	10/1/2014
1172/2014-1.0	213877	POSTO VENCEDOR - PM 10	8/1/2014	10/1/2014
1173/2014-1.0	213878	POSTO VENCEDOR - PM 11	8/1/2014	10/1/2014
1174/2014-1.0	213879	POSTO VENCEDOR - PM 12	8/1/2014	10/1/2014
1175/2014-1.0	213880	POSTO VENCEDOR - PM 13	8/1/2014	10/1/2014

Matriz	Sólida	Tipo de Coleta	Simplex
Temperatura de recebimento (°C)	4,0	Tipo de Amostra	Solo
Coletor	Cliente	Informações Relevantes	Análises realizadas pelo Laboratório Hidroquímica

RESULTADOS ANALÍTICOS DAS AMOSTRAS

Legislação ou Norma: DZ - 1841 - Valores orientadores para solo - Valor de intervenção

INORGÂNICOS

Início dos Ensaio: 10/01/2014

Parâmetros	Unidade	LQ	LD	1171/2014-1.0	1172/2014-1.0	1173/2014-1.0
Umidade	%	1	1	12,92	19,10	13,72
Percentual de Massa Sólida	%	N.A.	N.A.	87,08	80,90	86,28

Parâmetros	Unidade	LQ	LD	1174/2014-1.0	1175/2014-1.0	
Umidade	%	1	1	6,96	38,40	
Percentual de Massa Sólida	%	N.A.	N.A.	93,04	61,60	

REG.INEA:UN015590/55.11.10 / REG.INEA:UN016133/55.11.10
www.oceanus.bio.br / www.hidroquimicabr.com.br

BTEX
Início dos Ensaios: 10/01/2014

Parâmetros	Unidade	LQ	LD	Incerteza	DZ - 1841 - Valores orientadores para solo - Valor de intervenção	1171/2014 -1.0	1172/2014 -1.0	1173/2014 -1.0
Benzeno	mg/kg	0,006	0,0019	± 0,5	1	< 0,006	< 0,006	< 0,006
Etilbenzeno	mg/kg	0,006	0,0019	± 0,5	50	< 0,006	< 0,006	< 0,006
Tolueno	mg/kg	0,006	0,0019	± 0,5	130	< 0,006	< 0,006	< 0,006
Xilenos	mg/kg	0,006	0,0019	± 0,5	25	< 0,006	< 0,006	< 0,006

Parâmetros	Unidade	LQ	LD	Incerteza	DZ - 1841 - Valores orientadores para solo - Valor de intervenção	1174/2014 -1.0	1175/2014 -1.0	
Benzeno	mg/kg	0,006	0,0019	± 0,5	1	< 0,006	< 0,006	
Etilbenzeno	mg/kg	0,006	0,0019	± 0,5	50	< 0,006	< 0,006	
Tolueno	mg/kg	0,006	0,0019	± 0,5	130	< 0,006	< 0,006	
Xilenos	mg/kg	0,006	0,0019	± 0,5	25	< 0,006	< 0,006	

CROMATOGRAMAS

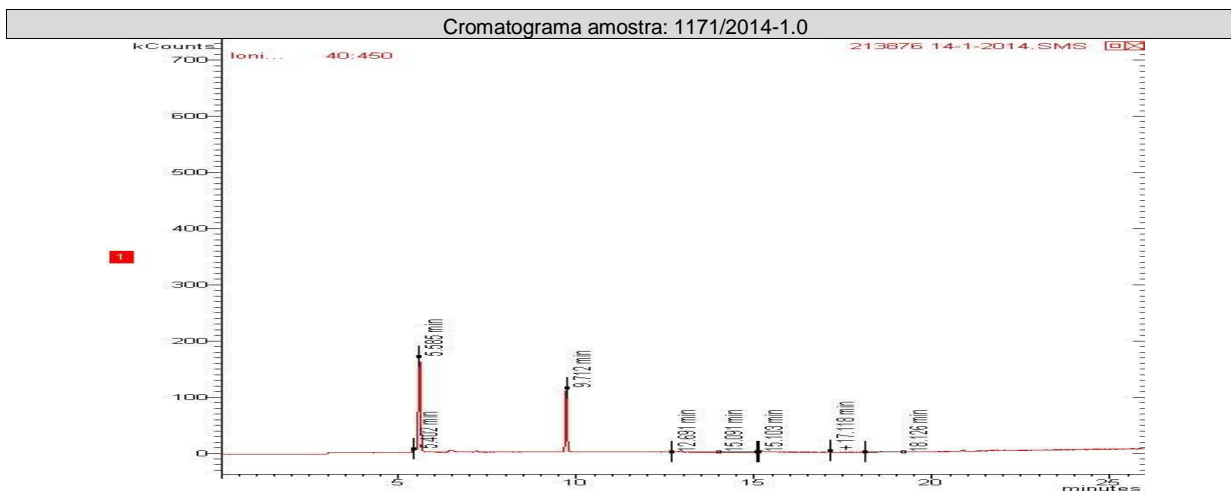



REG.INEA:UN015590/55.11.10 / REG.INEA:UN016133/55.11.10
www.oceanus.bio.br / www.hidroquimicabr.com.br

Cromatograma amostra: 1172/2014-1.0

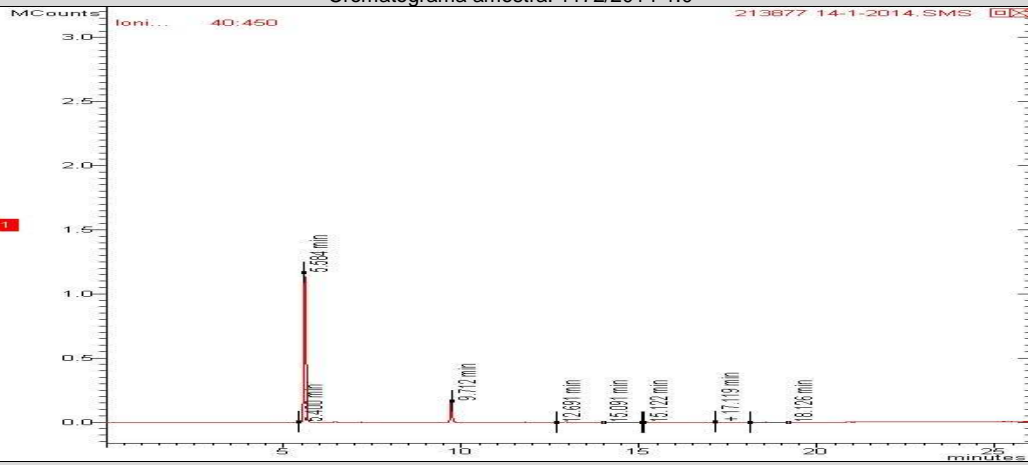

Cromatograma amostra: 1173/2014-1.0

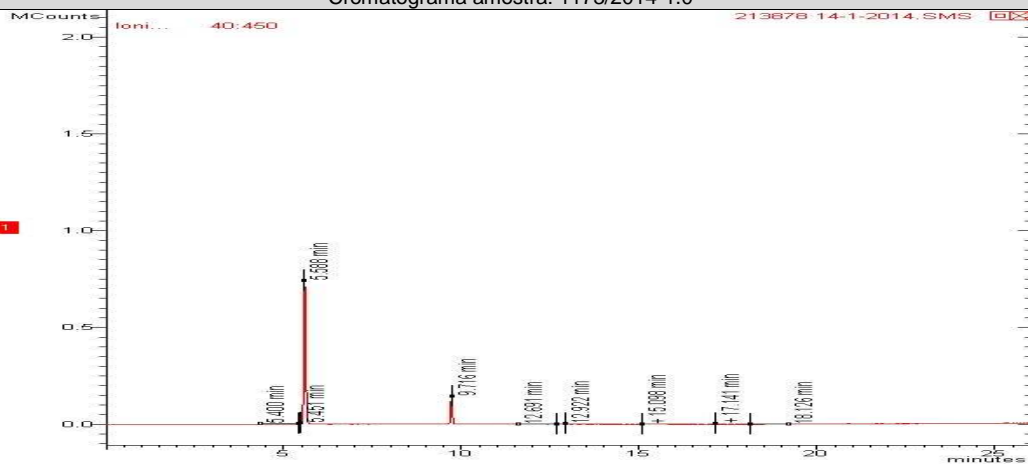

Cromatograma amostra: 1174/2014-1.0

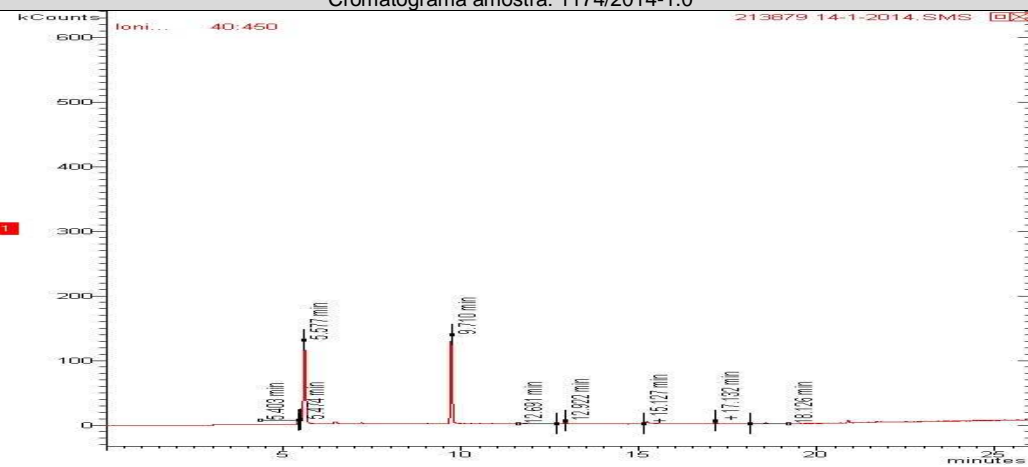

REG.INEA:UN015590/55.11.10 / REG.INEA:UN016133/55.11.10
www.oceanus.bio.br / www.hidroquimicabr.com.br

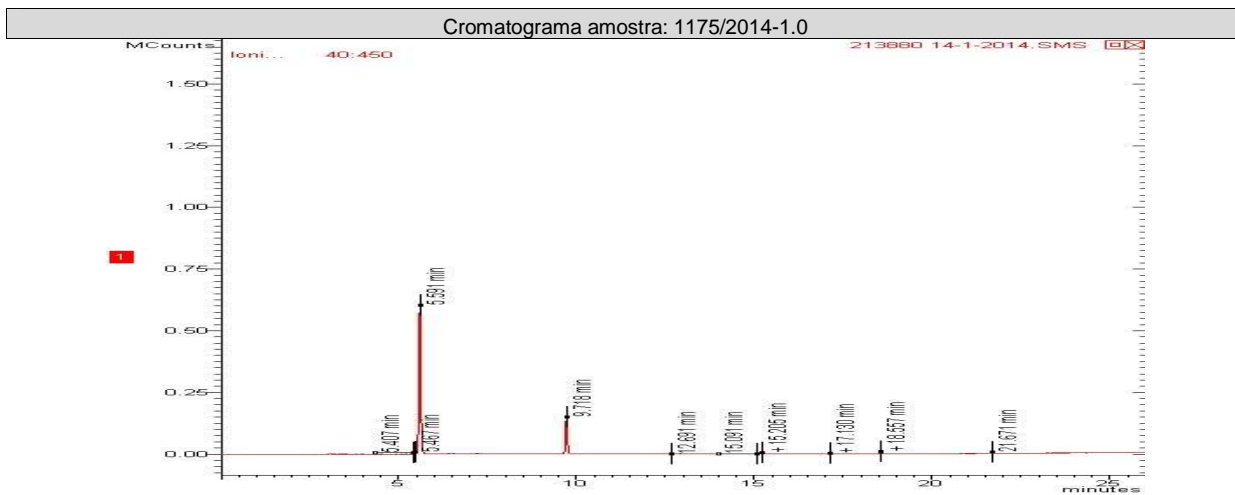

TPH Total (C8 - C40)

Início dos Ensaios: 10/01/2014

Parâmetros	Unidade	LQ	LD	Incerteza	DZ - 1841 - Valores orientadores para solo - Valor de intervenção	1171/2014 -1.0	1172/2014 -1.0	1173/2014 -1.0
TPH Total (C8 - C40)	mg/Kg	0,2	0,06	±10	5000	< 0,2	< 0,2	< 0,2

Parâmetros	Unidade	LQ	LD	Incerteza	DZ - 1841 - Valores orientadores para solo - Valor de intervenção	1174/2014 -1.0	1175/2014 -1.0	
TPH Total (C8 - C40)	mg/Kg	0,2	0,06	±10	5000	23	< 0,2	

CROMATOGRAMAS

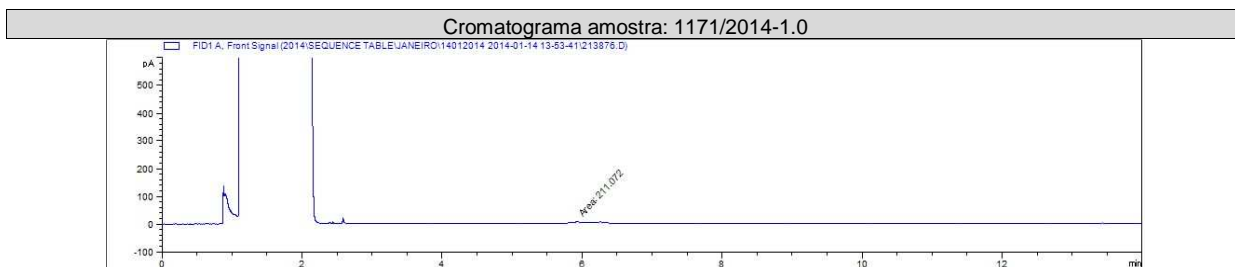



REG.INEA:UN015590/55.11.10 / REG.INEA:UN016133/55.11.10
www.oceanus.bio.br / www.hidroquimicabr.com.br

Cromatograma amostra: 1172/2014-1.0

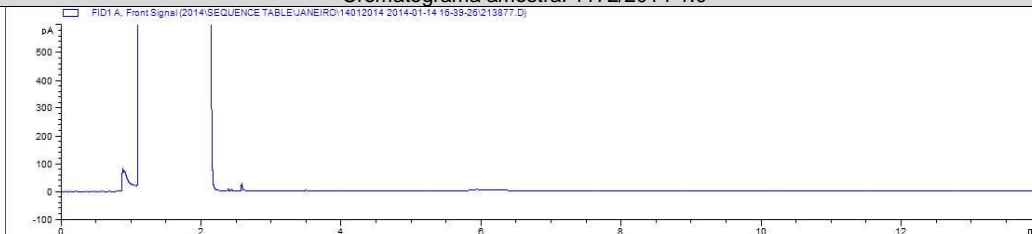

Cromatograma amostra: 1173/2014-1.0

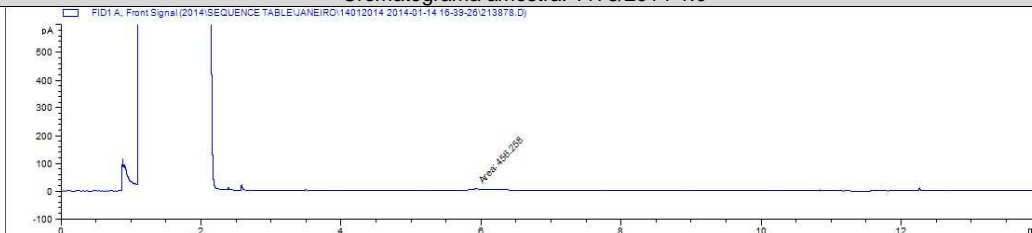

Cromatograma amostra: 1174/2014-1.0

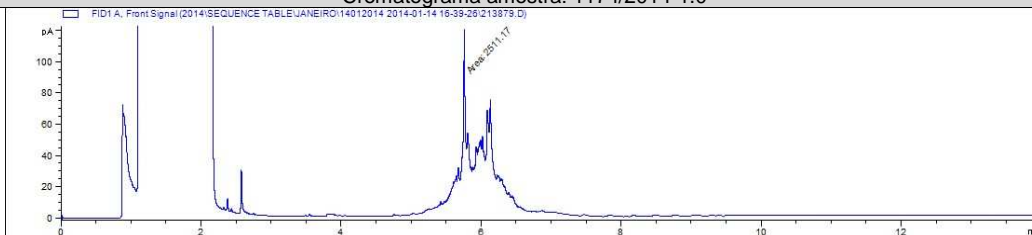



Cromatograma amostra: 1175/2014-1.0

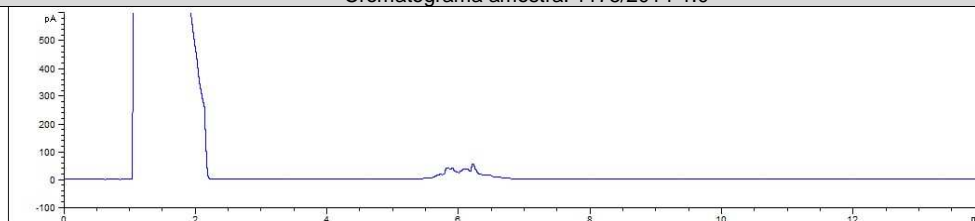

PAH - Solo (Hidrocarbonetos poliaromáticos)

Início dos Ensaios: 10/01/2014

Parâmetros	Unidade	LQ	LD	Incerteza	DZ - 1841 - Valores orientadores para solo - Valor de intervenção	1171/2014 -1.0	1172/2014 -1.0	1173/2014 -1.0
Acenafteno	mg/Kg	0,0018	0,0006	± 0,1	---	< 0,0018	< 0,0018	< 0,0018
Acenaftileno	mg/Kg	0,0018	0,0006	± 0,1	---	< 0,0018	< 0,0018	< 0,0018
Antraceno	mg/Kg	0,0018	0,0006	± 0,1	---	< 0,0018	< 0,0018	< 0,0018
Benzo(a)antraceno	mg/Kg	0,0018	0,0006	± 0,1	---	< 0,0018	< 0,0018	< 0,0018
Benzo(a)pireno	mg/Kg	0,0018	0,0006	± 0,1	---	< 0,0018	< 0,0018	< 0,0018
Benzo(b)fluoranteno	mg/Kg	0,0018	0,0006	± 0,1	---	< 0,0018	< 0,0018	< 0,0018
Benzo(k)fluoranteno	mg/Kg	0,0018	0,0006	± 0,1	---	< 0,0018	< 0,0018	< 0,0018
Benzo(g,h,i)perileno	mg/Kg	0,0018	0,0006	± 0,1	---	< 0,0018	< 0,0018	< 0,0018
Criseno	mg/Kg	0,0018	0,0006	± 0,1	---	< 0,0018	< 0,0018	< 0,0018
Dibenzo(a,h)antraceno	mg/Kg	0,0018	0,0006	± 0,1	---	< 0,0018	< 0,0018	< 0,0018
Fenantreno	mg/Kg	0,0018	0,0006	± 0,1	---	< 0,0018	< 0,0018	< 0,0018
Fluoranteno	mg/Kg	0,0018	0,0006	± 0,1	---	< 0,0018	< 0,0018	< 0,0018
Fluoreno	mg/Kg	0,0018	0,0006	± 0,1	---	< 0,0018	< 0,0018	< 0,0018
Indeno(1,2,3-cd)pireno	mg/Kg	0,0018	0,0006	± 0,1	---	< 0,0018	< 0,0018	< 0,0018
Naftaleno	mg/Kg	0,0018	0,0006	± 0,1	---	< 0,0018	< 0,0018	< 0,0018
Pireno	mg/Kg	0,0018	0,0006	± 0,1	---	< 0,0018	< 0,0018	< 0,0018
PAH's Total	mg/Kg	0,0288	0,0096	± 0,1	40,0	< 0,0288	< 0,0288	< 0,0288

REG.INEA:UN015590/55.11.10 / REG.INEA:UN016133/55.11.10
www.oceanus.bio.br / www.hidroquimicabr.com.br

Parâmetros	Unidade	LQ	LD	Incerteza	DZ - 1841 - Valores orientadores para solo - Valor de intervenção	1174/2014 -1.0	1175/2014 -1.0	
Acenafteno	mg/Kg	0,0018	0,0006	± 0,1	---	< 0,0018	< 0,0018	
Acenaftileno	mg/Kg	0,0018	0,0006	± 0,1	---	< 0,0018	< 0,0018	
Antraceno	mg/Kg	0,0018	0,0006	± 0,1	---	< 0,0018	< 0,0018	
Benzo(a)antraceno	mg/Kg	0,0018	0,0006	± 0,1	---	< 0,0018	< 0,0018	
Benzo(a)pireno	mg/Kg	0,0018	0,0006	± 0,1	---	< 0,0018	< 0,0018	
Benzo(b)fluoranteno	mg/Kg	0,0018	0,0006	± 0,1	---	< 0,0018	< 0,0018	
Benzo(k)fluoranteno	mg/Kg	0,0018	0,0006	± 0,1	---	< 0,0018	< 0,0018	
Benzo(g,h,i)perileno	mg/Kg	0,0018	0,0006	± 0,1	---	< 0,0018	< 0,0018	
Criseno	mg/Kg	0,0018	0,0006	± 0,1	---	< 0,0018	< 0,0018	
Dibenzo(a,h)antraceno	mg/Kg	0,0018	0,0006	± 0,1	---	< 0,0018	< 0,0018	
Fenantreno	mg/Kg	0,0018	0,0006	± 0,1	---	< 0,0018	< 0,0018	
Fluoranteno	mg/Kg	0,0018	0,0006	± 0,1	---	< 0,0018	< 0,0018	
Fluoreno	mg/Kg	0,0018	0,0006	± 0,1	---	< 0,0018	< 0,0018	
Indeno(1,2,3-cd)pireno	mg/Kg	0,0018	0,0006	± 0,1	---	< 0,0018	< 0,0018	
Naftaleno	mg/Kg	0,0018	0,0006	± 0,1	---	< 0,0018	< 0,0018	
Pireno	mg/Kg	0,0018	0,0006	± 0,1	---	< 0,0018	< 0,0018	
PAH's Total	mg/Kg	0,0288	0,0096	± 0,1	40,0	< 0,0288	< 0,0288	

CROMATOGRAMAS

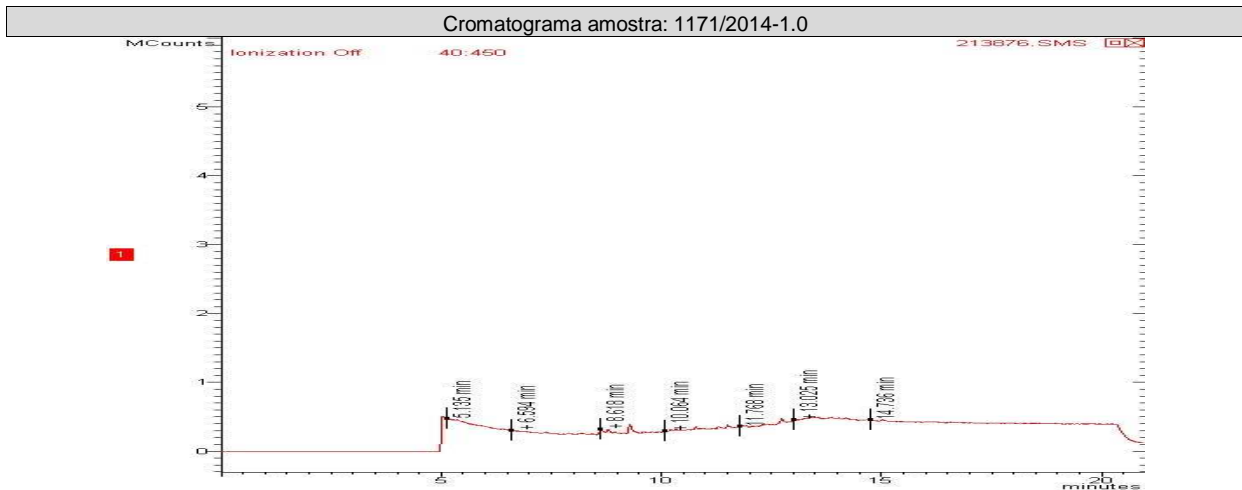



Cromatograma amostra: 1172/2014-1.0

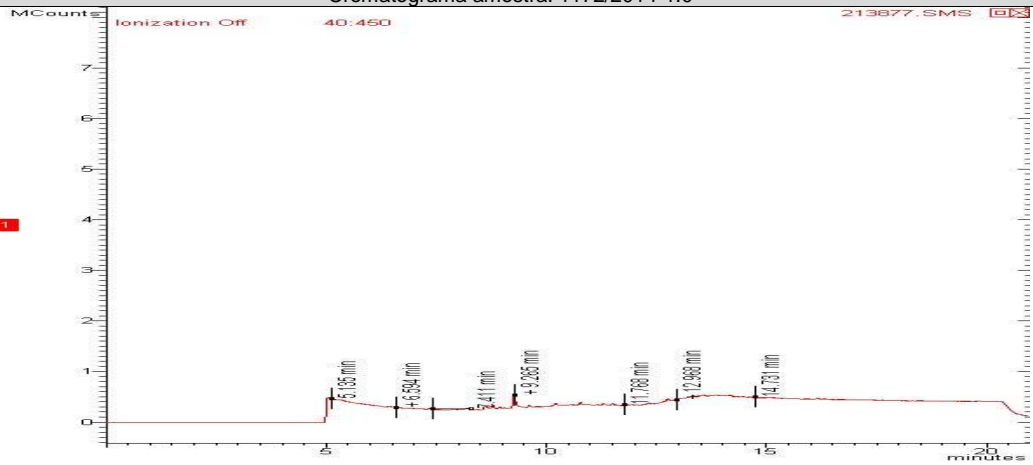

Cromatograma amostra: 1173/2014-1.0

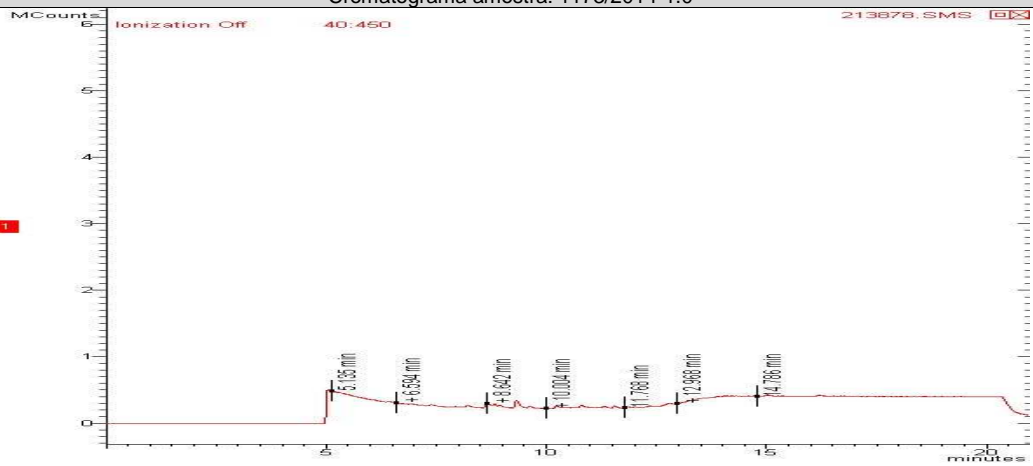

Cromatograma amostra: 1174/2014-1.0

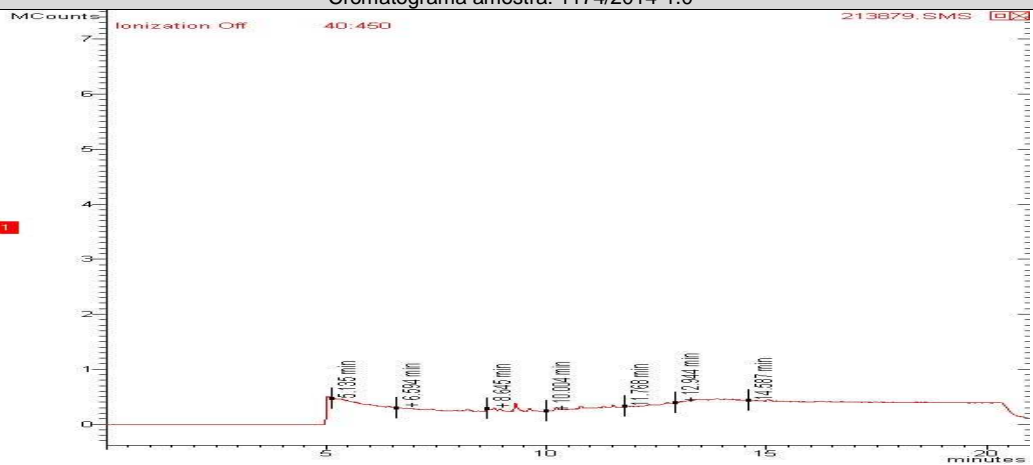



REG.INEA:UN015590/55.11.10 / REG.INEA:UN016133/55.11.10
www.oceanus.bio.br / www.hidroquimicabr.com.br

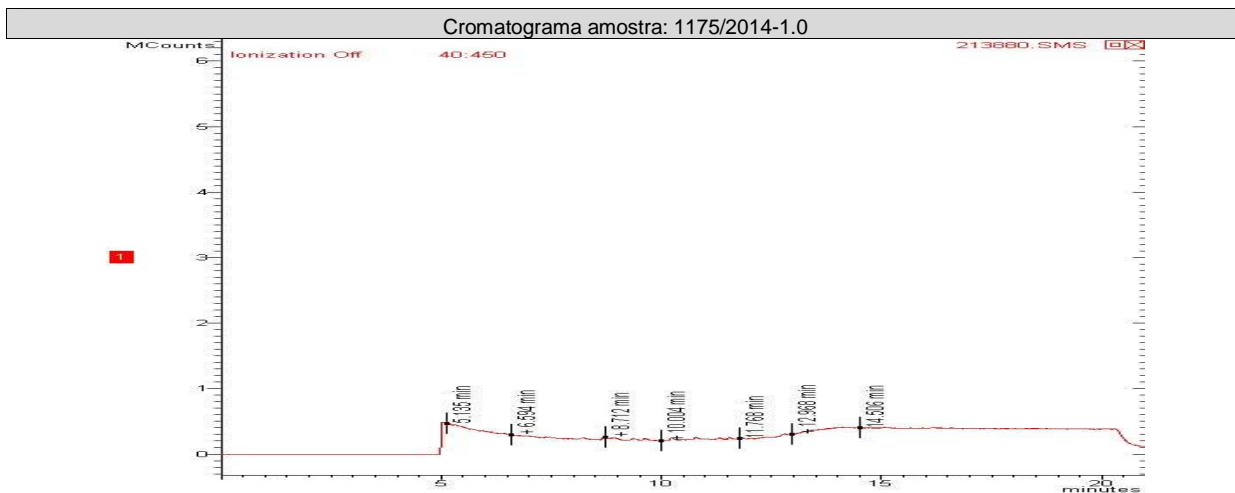

CONTROLE DE QUALIDADE ANALÍTICO DAS AMOSTRAS

Recuperação BTEX

Parâmetros	Unidade	LQ	1171/2014-1.0	1175/2014-1.0	1172/2014-1.0	1173/2014-1.0	1174/2014-1.0
p-Bromofluorbenzeno (Surrogate)	%	---	---	---	---	---	---
Tolueno-d8 (Surrogate)	%	---	85	85	85	85	85

Recuperação TPH Total (C8 - C40)

Parâmetros	Unidade	LQ	1171/2014-1.0	1172/2014-1.0	1173/2014-1.0	1174/2014-1.0	1175/2014-1.0
o-Terfenil (Surrogate)	%	---	85	85	85	85	92
5-alfa-androstano (Surrogate)	%	---	---	---	---	---	---

Recuperação PAH - Solo (Hidrocarbonetos poliaromáticos)

Parâmetros	Unidade	LQ	1175/2014-1.0	1174/2014-1.0	1172/2014-1.0	1173/2014-1.0	1171/2014-1.0
p-Terfenila-d14 (Surrogate)	%	---	85	85	85	85	85

Branco BTEX (Amostra Sólida)

Parâmetro	Unidade	Resultados	ID da corrida analítica
Benzeno	mg/kg	N.D.	731/2014
Etilbenzeno	mg/kg	N.D.	731/2014
p-Bromofluorbenzeno (Surrogate)	%	---	731/2014
Tolueno	mg/kg	N.D.	731/2014
Tolueno-d8 (Surrogate)	%	92	731/2014
Xilenos	mg/kg	N.D.	731/2014

REG.INEA:UN015590/55.11.10 / REG.INEA:UN016133/55.11.10
www.oceanus.bio.br / www.hidroquimicabr.com.br

LCS BTEX				
Parâmetro	Unidade	Resultados	Faixa Aceitável de Recuperação	ID da corrida analítica
Benzeno	%	92	70 - 130	731/2014
Tolueno	%	93	70 - 130	731/2014

Branco PAH (Amostra Sólida) mg/Kg			
Parâmetro	Unidade	Resultados	ID da corrida analítica
Acenafteno	mg/kg	N.D.	775/2014
Acenaftileno	mg/kg	N.D.	775/2014
Antraceno	mg/kg	N.D.	775/2014
Benzo(a)antraceno	mg/kg	N.D.	775/2014
Benzo(a)pireno	mg/kg	N.D.	775/2014
Benzo(b)fluoranteno	mg/kg	N.D.	775/2014
Benzo(k)fluoranteno	mg/kg	N.D.	775/2014
Criseno	mg/kg	N.D.	775/2014
Dibenzo(a,h)antraceno	mg/kg	N.D.	775/2014
Fenantreno	mg/kg	N.D.	775/2014
Fluoranteno	mg/kg	N.D.	775/2014
Fluoreno	mg/kg	N.D.	775/2014
Indeno(1,2,3-cd)pireno	mg/kg	N.D.	775/2014
Naftaleno	mg/kg	N.D.	775/2014
Pireno	mg/kg	N.D.	775/2014

LCS PAH				
Parâmetro	Unidade	Resultados	Faixa Aceitável de Recuperação	ID da corrida analítica
Acenafteno	%	90	45 - 140	775/2014
Acenaftileno	%	92	45 - 140	775/2014
Antraceno	%	92	45 - 140	775/2014
Benzo(k)fluoranteno	%	75	45 - 140	775/2014
Fenantreno	%	85	45 - 140	775/2014
Fluoreno	%	96	45 - 140	775/2014
Naftaleno	%	97	45 - 140	775/2014
Pireno	%	95	45 - 140	775/2014

Branco TPH (Amostra Sólida)			
Parâmetro	Unidade	Resultados	ID da corrida analítica
o-Terfenil (Surrogate)	%	85	612/2014
TPH Total (C8 - C40)	mg/kg	N.D.	612/2014

LCS TPH				
Parâmetro	Unidade	Resultados	Faixa Aceitável de Recuperação	ID da corrida analítica
TPH Total (C8 - C40)	%	45	45 - 140	612/2014

REFERÊNCIAS METODOLÓGICAS

Semi-Voláteis: USEPA SW 846 - 8270 - Semi-Volatile Organic Compounds by Gas Chromatography/Mass Spectrometry (GC/MS)
TPH: USEPA SWEWW 846 - 8015 - Total Petroleum Hydrocarbons by Gas Chromatography/Flame Ionization Detector (GC/FID)
Umidade e/ou Percentual de massa sólida: Manual de métodos de análises de solo - 2ª edição - 1997 - EM BRAPA
Voláteis: USEPA SW 846 - 8260 - Volatile Organic Compounds by Gas Chromatography/Mass Spectrometry (GC/MS)

OBSERVAÇÕES GERAIS

Os resultados referem-se somente à amostra analisada.
 Este Relatório de Ensaio só pode ser reproduzido por inteiro e sem nenhuma alteração e com a aprovação por escrito da Oceanus.

As amostras são coletadas e preservadas seguindo as normas padronizadas SMEWW 22st e USEPA .

* Serviço Terceirizado no Laboratório Oceanus.

Abreviações:

ABNT = Associação Brasileira de Normas Técnicas

BTEX = Benzeno, Tolueno, Etilbenzeno e Xileno

ID = Identificação

LCS = Laboratory Control Sample

LD = Limite de Detecção

LQ = Limite de Quantificação

NA = Não Aplicável

ND = Não Detectável

NO = Não Objetável

NBR = Norma Brasileira

PAH = Polycyclic aromatic hydrocarbons

PCB = Polychlorinated Biphenyls

SMEWW = Standard Methods for the Examination of Water and Wastewater - 22st Edition - 2005

USEPA = United States Environmental Protection Agency

TPH = Total Petroleum Hydrocarbons

CENO = Concentração de efeito não observado

Os dados da amostra fornecidos são de responsabilidade do solicitante.

RESPONSÁVEIS

Relatório emitido por: Sigedalva Pereira

Relatório revisado por: Adilson Hermano, Cinthia Diniz, Francine Barros



Responsável técnico:

Dr Ronaldo Leão
Responsável Técnico
CRBio-02339/85.

Data de emissão do laudo: Rio de Janeiro, 31 de janeiro de 2014



LISTA DE VERIFICAÇÃO DE RECEBIMENTO DE AMOSTRAS

Nº da Amostra: 1171/2014-1.0

Cliente: CSM - Consultoria em Saneamento e Meio Ambiente	
Data de recebimento: 10/01/2014	
Código: 213876	Identificação da Amostra: POSTO VENCEDOR - PM 09

Amostra acondicionada adequadamente?	Sim
Caixa ou embalagem das amostras está fechada e não apresenta sinais de violação?	Sim
Os frascos ou embalagens contendo diretamente as amostras estão íntegros?	Sim
Os rótulos e cadeia de custódia identificam as amostras?	Sim
A cadeia de custódia coincide com a proposta comercial?	Sim
Termômetro utilizado	TI-007
Amostra está dentro da validade para todos os parâmetros?	Sim
Os frascos de VOC/BTEX estavam isentos de bolhas?	Sim
Há quantidade de amostra suficiente para todas as análises?	Sim
Os frascos eram apropriados para o tipo de análise?	Sim

As irregularidades de recebimento foram notificadas? Notificação enviada para: _____ Data: _____

Comentários:

Responsável pelo recebimento: Deise de Oliveira

Nº da Amostra: 1172/2014 -1.0

Cliente: CSM - Consultoria em Saneamento e Meio Ambiente	
Data de recebimento: 10/01/2014	
Código: 213877	Identificação da Amostra: POSTO VENCEDOR - PM 10

Amostra acondicionada adequadamente?	Sim
Caixa ou embalagem das amostras está fechada e não apresenta sinais de violação?	Sim
Os frascos ou embalagens contendo diretamente as amostras estão íntegros?	Sim
Os rótulos e cadeia de custódia identificam as amostras?	Sim
A cadeia de custódia coincide com a proposta comercial?	Sim
Termômetro utilizado	TI-007
Amostra está dentro da validade para todos os parâmetros?	Sim
Os frascos de VOC/BTEX estavam isentos de bolhas?	Sim
Há quantidade de amostra suficiente para todas as análises?	Sim
Os frascos eram apropriados para o tipo de análise?	Sim

As irregularidades de recebimento foram notificadas? Notificação enviada para: _____ Data: _____

Comentários:

Responsável pelo recebimento: Deise de Oliveira



Hidroquímica

Empresa do Grupo Oceanus



LABORATÓRIO OCEANUS – HIDROQUÍMICA

REG.INEA:UN015590/55.11.10 / REG.INEA:UN016133/55.11.10
www.oceanus.bio.br / www.hidroquimicabr.com.br

N° da Amostra: 1173/2014-1.0

Cliente: CSM - Consultoria em Saneamento e Meio Ambiente
Data de recebimento: 10/01/2014
Código: 213878 Identificação da Amostra: POSTO VENCEDOR - PM 11

Amostra acondicionada adequadamente?	Sim
Caixa ou embalagem das amostras está fechada e não apresenta sinais de violação?	Sim
Os frascos ou embalagens contendo diretamente as amostras estão íntegros?	Sim
Os rótulos e cadeia de custódia identificam as amostras?	Sim
A cadeia de custódia coincide com a proposta comercial?	Sim
Termômetro utilizado	TI-007
Amostra está dentro da validade para todos os parâmetros?	Sim
Os frascos de VOC/BTEX estavam isentos de bolhas?	Sim
Há quantidade de amostra suficiente para todas as análises?	Sim
Os frascos eram apropriados para o tipo de análise?	Sim

As irregularidades de recebimento foram notificadas? Notificação enviada para: _____ Data: _____

Comentários:

Responsável pelo recebimento: Deise de Oliveira

N° da Amostra: 1174/2014-1.0

Cliente: CSM - Consultoria em Saneamento e Meio Ambiente
Data de recebimento: 10/01/2014
Código: 213879 Identificação da Amostra: POSTO VENCEDOR - PM 12

Amostra acondicionada adequadamente?	Sim
Caixa ou embalagem das amostras está fechada e não apresenta sinais de violação?	Sim
Os frascos ou embalagens contendo diretamente as amostras estão íntegros?	Sim
Os rótulos e cadeia de custódia identificam as amostras?	Sim
A cadeia de custódia coincide com a proposta comercial?	Sim
Termômetro utilizado	TI-007
Amostra está dentro da validade para todos os parâmetros?	Sim
Os frascos de VOC/BTEX estavam isentos de bolhas?	Sim
Há quantidade de amostra suficiente para todas as análises?	Sim
Os frascos eram apropriados para o tipo de análise?	Sim

As irregularidades de recebimento foram notificadas? Notificação enviada para: _____ Data: _____

Comentários:

Responsável pelo recebimento: Deise de Oliveira



Hidroquímica

Empresa do Grupo Oceanus



LABORATÓRIO OCEANUS – HIDROQUÍMICA

REG.INEA:UN015590/55.11.10 / REG.INEA:UN016133/55.11.10
www.oceanus.bio.br / www.hidroquimicabr.com.br

N° da Amostra: 1175/2014-1.0

Cliente: CSM - Consultoria em Saneamento e Meio Ambiente	
Data de recebimento: 10/01/2014	
Código: 213880	Identificação da Amostra: POSTO VENCEDOR - PM 13

Amostra acondicionada adequadamente?	Sim
Caixa ou embalagem das amostras está fechada e não apresenta sinais de violação?	Sim
Os frascos ou embalagens contendo diretamente as amostras estão íntegros?	Sim
Os rótulos e cadeia de custódia identificam as amostras?	Sim
A cadeia de custódia coincide com a proposta comercial?	Sim
Termômetro utilizado	TI-007
Amostra está dentro da validade para todos os parâmetros?	Sim
Os frascos de VOC/BTEX estavam isentos de bolhas?	Sim
Há quantidade de amostra suficiente para todas as análises?	Sim
Os frascos eram apropriados para o tipo de análise?	Sim

As irregularidades de recebimento foram notificadas?

Notificação enviada para: _____

Data: _____

Comentários:

Responsável pelo recebimento: Deise de Oliveira