



RELATÓRIO DE ENSAIO: 353/2014

DADOS REFERENTES AO CLIENTE	
Empresa Solicitante:	CSM - Consultoria em Saneamento e Meio Ambiente
Endereço:	Rua Crispim, 56
Bairro:	Centro - Mesquita
Cidade:	Rio de Janeiro
UF:	RJ
CEP:	26.235-330
Nome do Solicitante:	Leonardo
Telefone para contato:	2796-4535
Email para contato:	analises@grupoambientalbrasil.com.br
Processo Comercial:	268/2013

Nº. da amostra	Referência Oceanus	Referência do cliente	Data de Coleta	Data de Recebimento
1927/2014-1.0	197631	POSTO DE GASOLINA ESTAÇÃO DE OLARIA - PM 01	15/1/2014	15/1/2014
1928/2014-1.0	197632	POSTO DE GASOLINA ESTAÇÃO DE OLARIA - PM 02	15/1/2014	15/1/2014
1929/2014-1.0	197633	POSTO DE GASOLINA ESTAÇÃO DE OLARIA - PM 03	15/1/2014	15/1/2014
1930/2014-1.0	197634	POSTO DE GASOLINA ESTAÇÃO DE OLARIA - PM 04	15/1/2014	15/1/2014
1931/2014-1.0	197635	POSTO DE GASOLINA ESTAÇÃO DE OLARIA - PM 05	15/1/2014	15/1/2014
1932/2014-1.0	197636	POSTO DE GASOLINA ESTAÇÃO DE OLARIA - PM 06	15/1/2014	15/1/2014
1933/2014-1.0	197637	POSTO DE GASOLINA ESTAÇÃO DE OLARIA - PM 07	15/1/2014	15/1/2014
1934/2014-1.0	197638	POSTO DE GASOLINA ESTAÇÃO DE OLARIA - PM 08	15/1/2014	15/1/2014

Matriz	Líquida	Tipo de Coleta	Simplex
Temperatura de recebimento (°C)	4,0	Tipo de Amostra	Água Subterrânea
Coletor	Cliente	Informações Relevantes	Análises realizadas pelo Laboratório Hidroquímica

RESULTADOS ANALÍTICOS DAS AMOSTRAS

Legislação ou Norma: DZ - 1841 - Valores de intervenção para águas subterrâneas

BTEX

Início dos Ensaio: 15/01/2014

Parâmetros	Unidade	LQ	LD	Incerteza	DZ - 1841 - Valores de intervenção para águas subterrâneas	1927/2014 -1.0	1928/2014 -1.0	1929/2014 -1.0
Benzeno	µg/L	1,00	0,30	±0,5	5	< 1	< 1	< 1
Etilbenzeno	µg/L	1,00	0,30	±0,5	200	< 1	< 1	< 1
Tolueno	µg/L	1,00	0,30	±0,5	170	< 1	< 1	< 1
Xilenos	µg/L	1,00	0,30	±0,5	300	< 1	< 1	< 1

REG.INEA:UN015590/55.11.10 / REG.INEA:UN016133/55.11.10
www.oceanus.bio.br / www.hidroquimicabr.com.br

Parâmetros	Unidade	LQ	LD	Incerteza	DZ - 1841 - Valores de intervenção para águas subterrâneas	1930/2014 -1.0	1931/2014 -1.0	1932/2014 -1.0
Benzeno	µg/L	1,00	0,30	±0,5	5	< 1	< 1	< 1
Etilbenzeno	µg/L	1,00	0,30	±0,5	200	< 1	< 1	< 1
Tolueno	µg/L	1,00	0,30	±0,5	170	< 1	< 1	< 1
Xilenos	µg/L	1,00	0,30	±0,5	300	< 1	< 1	< 1

Parâmetros	Unidade	LQ	LD	Incerteza	DZ - 1841 - Valores de intervenção para águas subterrâneas	1933/2014 -1.0	1934/2014 -1.0
Benzeno	µg/L	1,00	0,30	±0,5	5	< 1	< 1
Etilbenzeno	µg/L	1,00	0,30	±0,5	200	< 1	< 1
Tolueno	µg/L	1,00	0,30	±0,5	170	< 1	< 1
Xilenos	µg/L	1,00	0,30	±0,5	300	< 1	< 1

CROMATOGRAMAS

Cromatograma amostra: 1927/2014-1.0

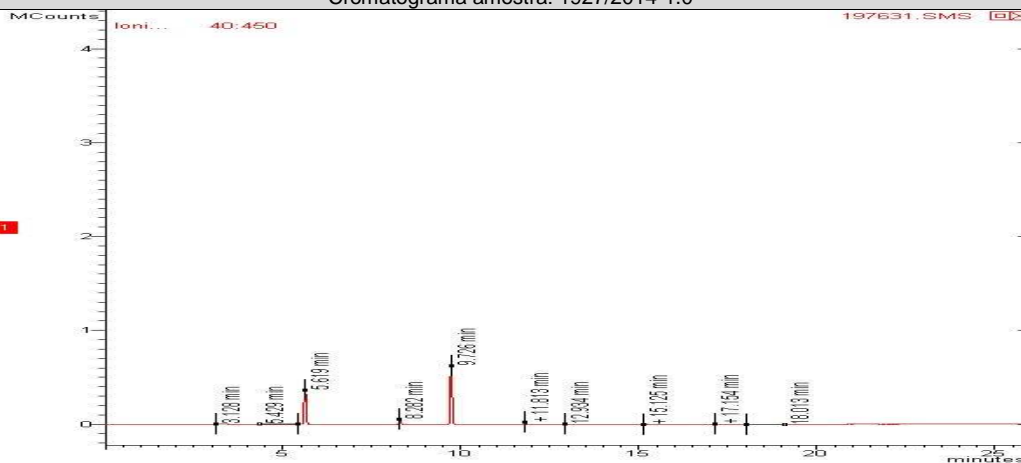

Cromatograma amostra: 1928/2014-1.0

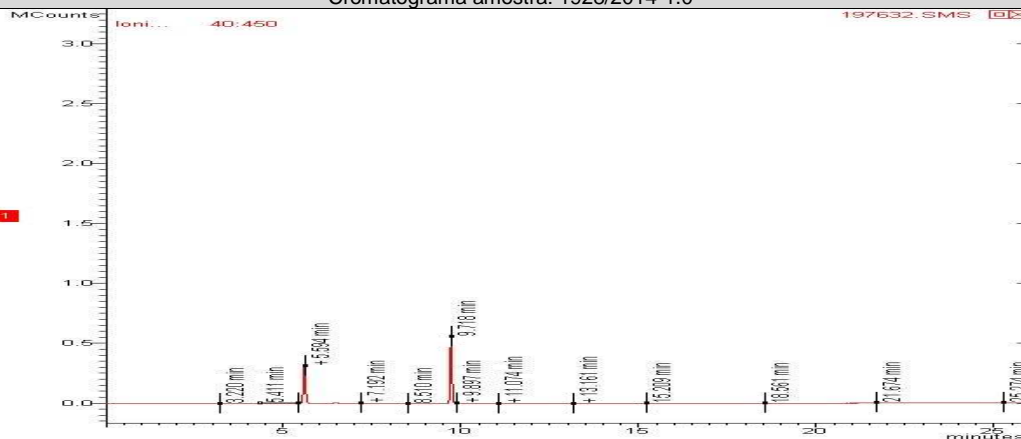



REG.INEA:UN015590/55.11.10 / REG.INEA:UN016133/55.11.10
www.oceanus.bio.br / www.hidroquimicabr.com.br

Cromatograma amostra: 1929/2014-1.0

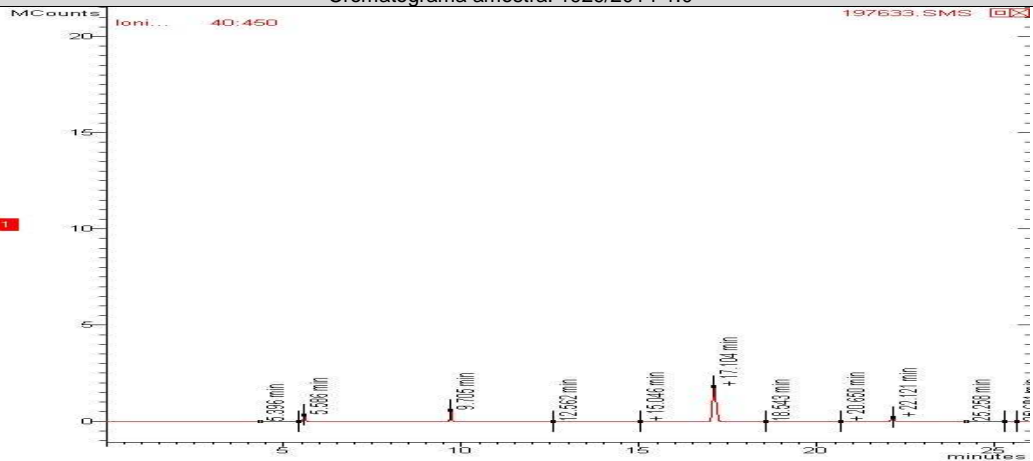

Cromatograma amostra: 1930/2014-1.0

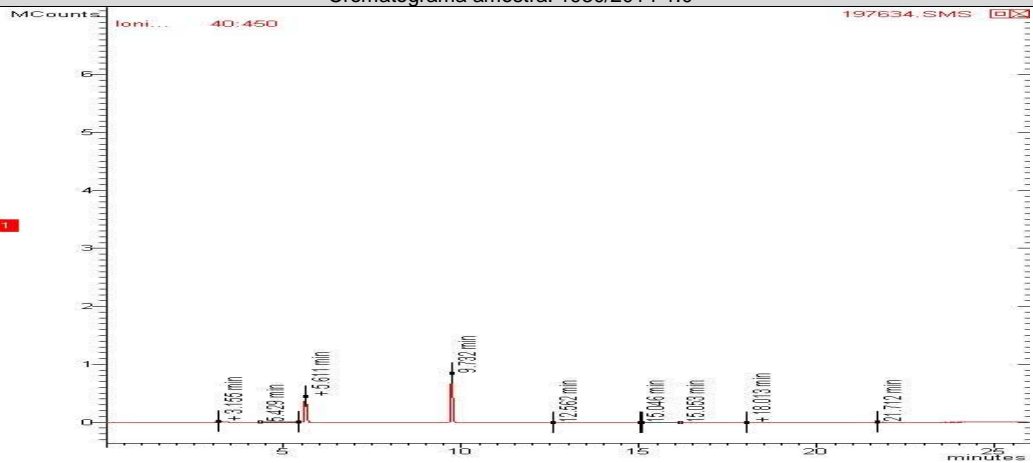

Cromatograma amostra: 1931/2014-1.0

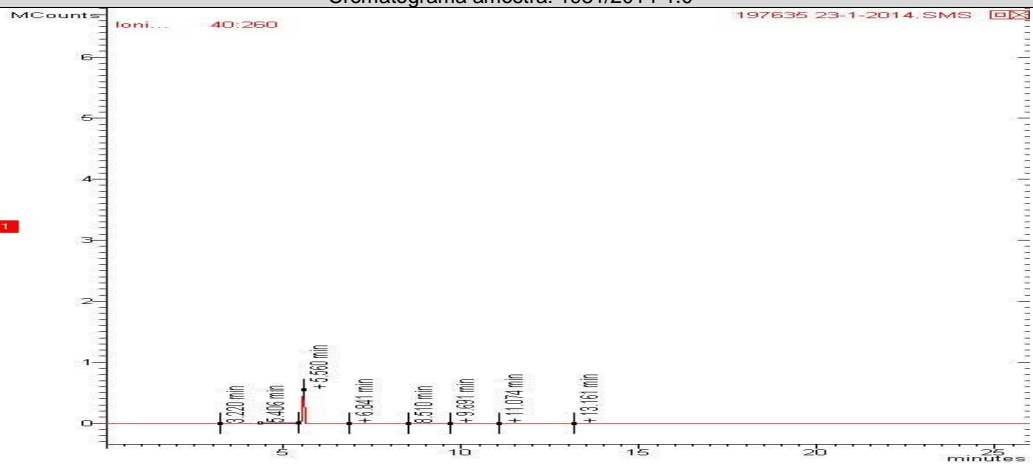



REG.INEA:UN015590/55.11.10 / REG.INEA:UN016133/55.11.10
www.oceanus.bio.br / www.hidroquimicabr.com.br

Cromatograma amostra: 1932/2014-1.0

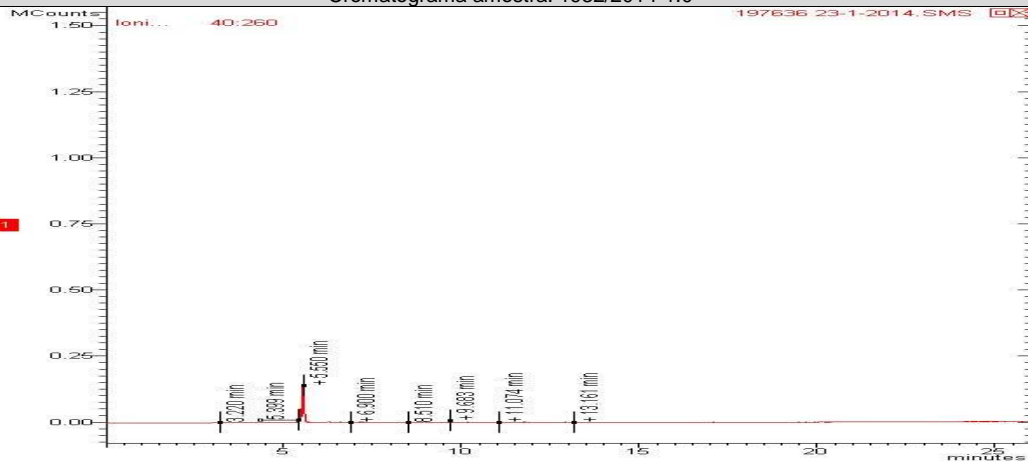

Cromatograma amostra: 1933/2014-1.0

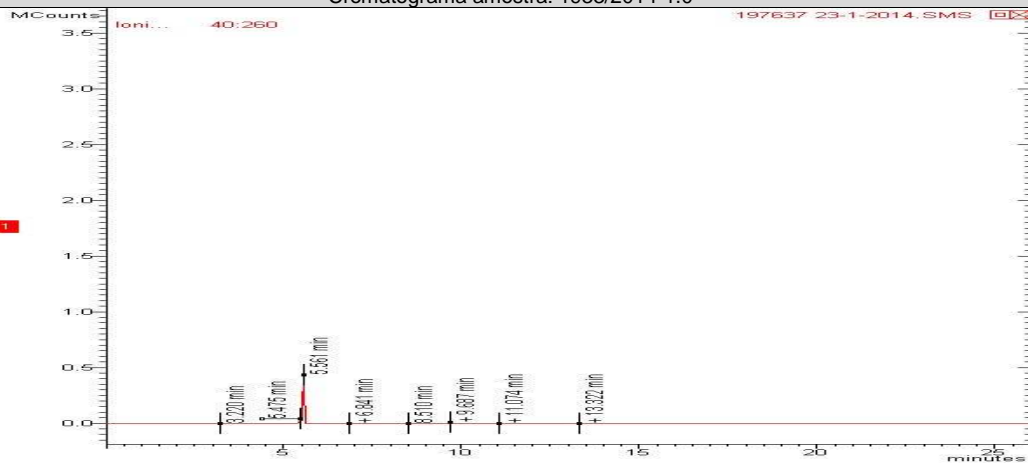

Cromatograma amostra: 1934/2014-1.0

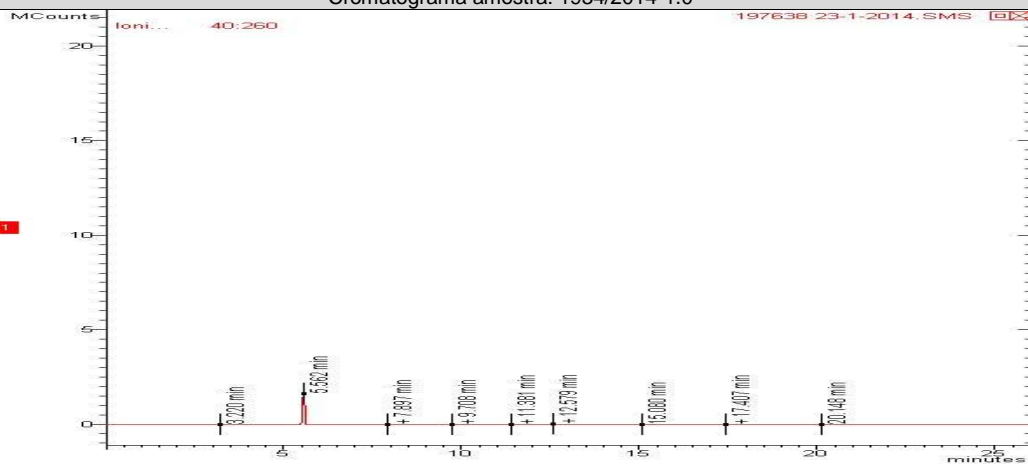

PAH
Início dos Ensaios: 15/01/2014

Parâmetros	Unidade	LQ	LD	Incerteza	DZ - 1841 - Valores de intervenção para águas subterrâneas	1927/2014-1.0	1928/2014-1.0	1929/2014-1.0
Antraceno	µg/L	0,018	0,006	± 0,1	5,0	< 0,018	< 0,018	< 0,018
Benzo(a)antraceno	µg/L	0,018	0,006	± 0,1	0,5	< 0,018	< 0,018	< 0,018
Benzo(a)pireno	µg/L	0,018	0,006	± 0,1	0,7	< 0,018	< 0,018	< 0,018
Benzo(g,h,i)perileno	µg/L	0,018	0,006	± 0,1	0,05	< 0,018	< 0,018	< 0,018
Benzo(k)fluoranteno	µg/L	0,018	0,006	± 0,1	0,05	< 0,018	< 0,018	< 0,018
Criseno	µg/L	0,018	0,006	± 0,1	0,05	< 0,018	< 0,018	< 0,018
Fenantreno	µg/L	0,018	0,006	± 0,1	5,0	< 0,018	< 0,018	< 0,018
Fluoranteno	µg/L	0,018	0,006	± 0,1	1,0	< 0,018	< 0,018	< 0,018
Indeno(1,2,3-cd)pireno	µg/L	0,018	0,006	± 0,1	0,05	< 0,018	< 0,018	< 0,018
Naftaleno	µg/L	0,018	0,006	± 0,1	70,0	< 0,018	< 0,018	< 0,018

Parâmetros	Unidade	LQ	LD	Incerteza	DZ - 1841 - Valores de intervenção para águas subterrâneas	1930/2014-1.0	1931/2014-1.0	1932/2014-1.0
Antraceno	µg/L	0,018	0,006	± 0,1	5,0	< 0,018	< 0,018	< 0,018
Benzo(a)antraceno	µg/L	0,018	0,006	± 0,1	0,5	< 0,018	< 0,018	< 0,018
Benzo(a)pireno	µg/L	0,018	0,006	± 0,1	0,7	< 0,018	< 0,018	< 0,018
Benzo(g,h,i)perileno	µg/L	0,018	0,006	± 0,1	0,05	< 0,018	< 0,018	< 0,018
Benzo(k)fluoranteno	µg/L	0,018	0,006	± 0,1	0,05	< 0,018	< 0,018	< 0,018
Criseno	µg/L	0,018	0,006	± 0,1	0,05	< 0,018	< 0,018	< 0,018
Fenantreno	µg/L	0,018	0,006	± 0,1	5,0	< 0,018	< 0,018	< 0,018
Fluoranteno	µg/L	0,018	0,006	± 0,1	1,0	< 0,018	< 0,018	< 0,018
Indeno(1,2,3-cd)pireno	µg/L	0,018	0,006	± 0,1	0,05	< 0,018	< 0,018	< 0,018
Naftaleno	µg/L	0,018	0,006	± 0,1	70,0	< 0,018	< 0,018	< 0,018

Parâmetros	Unidade	LQ	LD	Incerteza	DZ - 1841 - Valores de intervenção para águas subterrâneas	1933/2014-1.0	1934/2014-1.0	
Antraceno	µg/L	0,018	0,006	± 0,1	5,0	< 0,018	< 0,018	
Benzo(a)antraceno	µg/L	0,018	0,006	± 0,1	0,5	< 0,018	< 0,018	
Benzo(a)pireno	µg/L	0,018	0,006	± 0,1	0,7	< 0,018	< 0,018	
Benzo(g,h,i)perileno	µg/L	0,018	0,006	± 0,1	0,05	< 0,018	< 0,018	
Benzo(k)fluoranteno	µg/L	0,018	0,006	± 0,1	0,05	< 0,018	< 0,018	
Criseno	µg/L	0,018	0,006	± 0,1	0,05	< 0,018	< 0,018	
Fenantreno	µg/L	0,018	0,006	± 0,1	5,0	< 0,018	< 0,018	
Fluoranteno	µg/L	0,018	0,006	± 0,1	1,0	< 0,018	< 0,018	
Indeno(1,2,3-cd)pireno	µg/L	0,018	0,006	± 0,1	0,05	< 0,018	< 0,018	
Naftaleno	µg/L	0,018	0,006	± 0,1	70,0	< 0,018	< 0,018	



REG.INEA:UN015590/55.11.10 / REG.INEA:UN016133/55.11.10
www.oceanus.bio.br / www.hidroquimicabr.com.br

CROMATOGRAMAS

Cromatograma amostra: 1927/2014-1.0

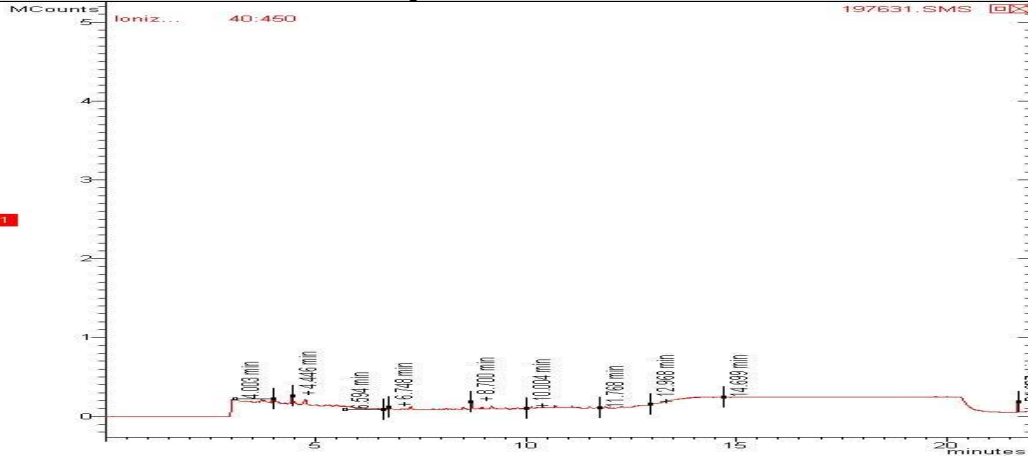

Cromatograma amostra: 1928/2014-1.0

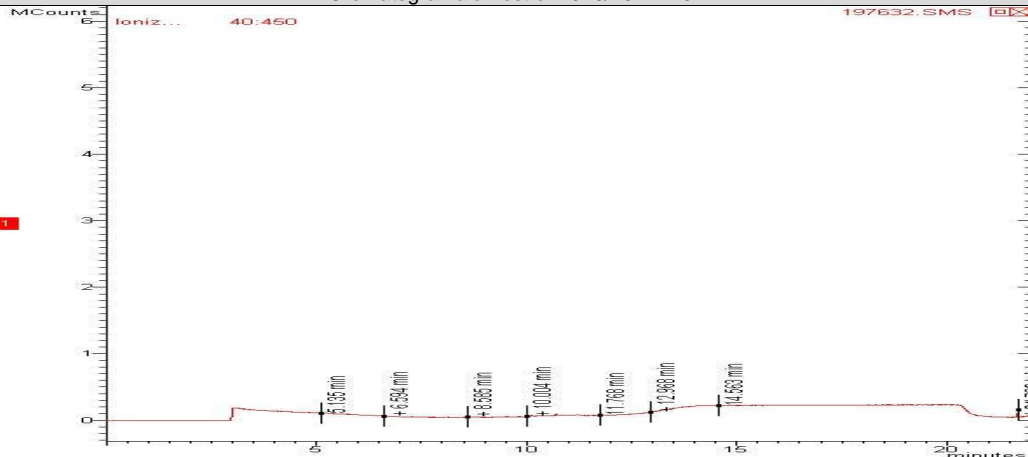

Cromatograma amostra: 1929/2014-1.0

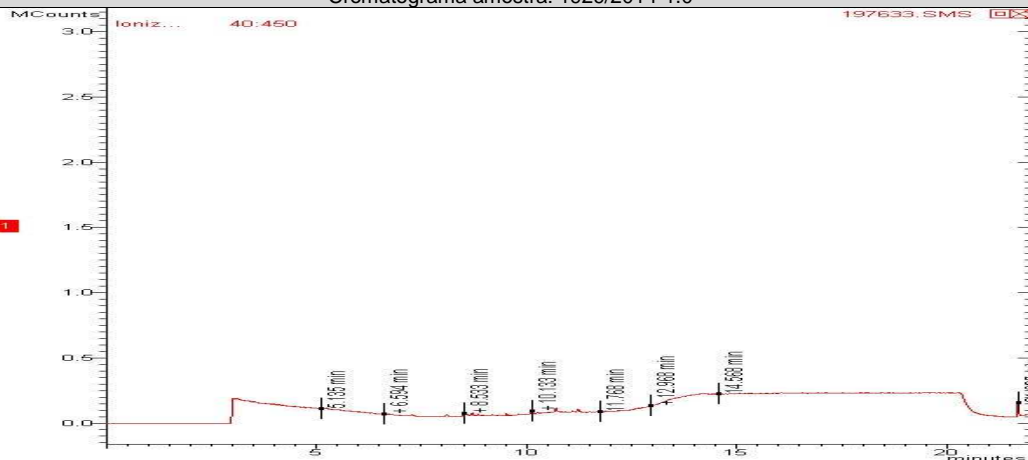



REG.INEA:UN015590/55.11.10 / REG.INEA:UN016133/55.11.10
www.oceanus.bio.br / www.hidroquimicabr.com.br

Cromatograma amostra: 1930/2014-1.0

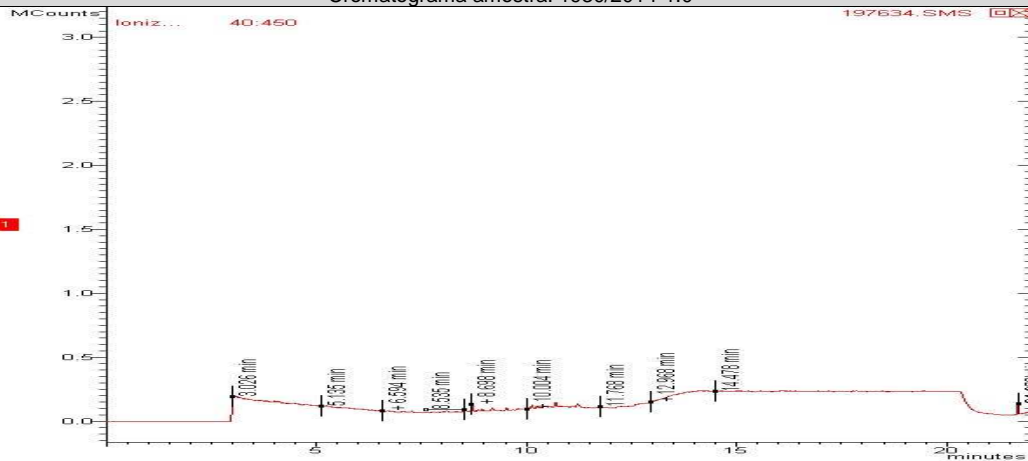

Cromatograma amostra: 1931/2014-1.0

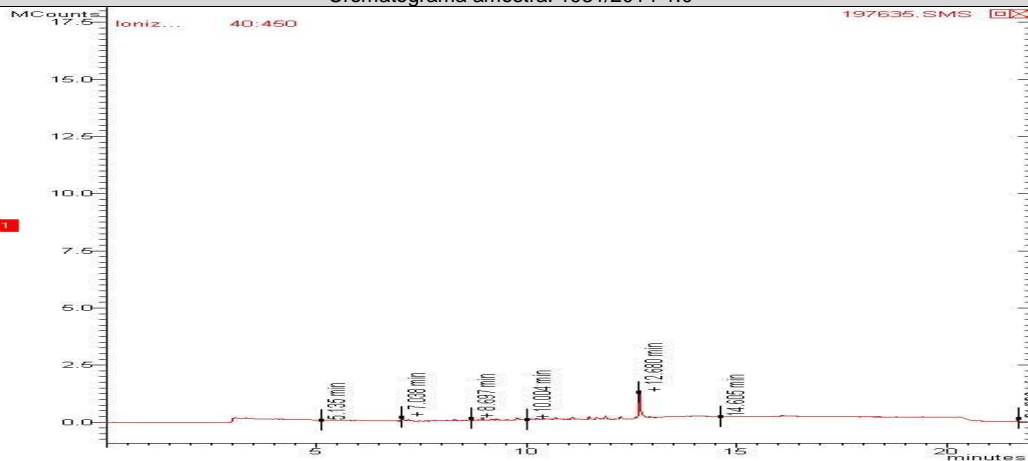

Cromatograma amostra: 1932/2014-1.0

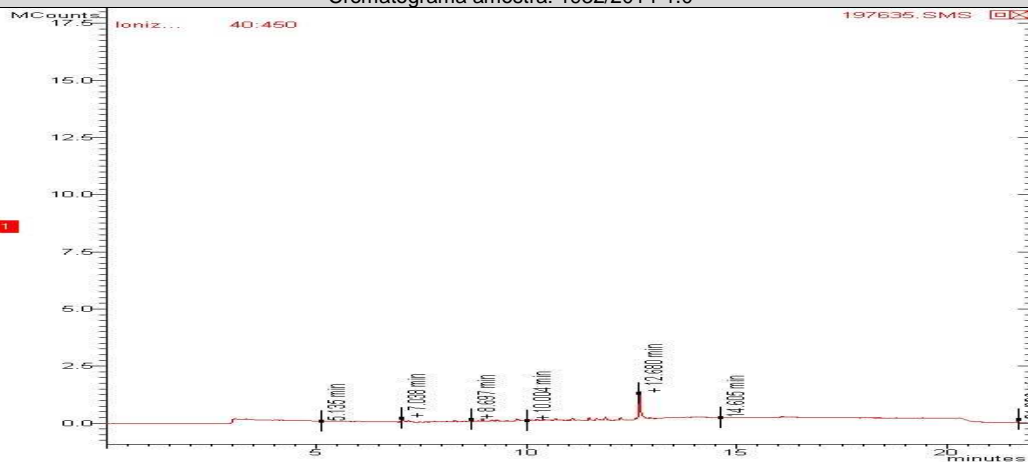

REG.INEA:UN015590/55.11.10 / REG.INEA:UN016133/55.11.10
www.oceanus.bio.br / www.hidroquimicabr.com.br

Cromatograma amostra: 1932/2014-1.0

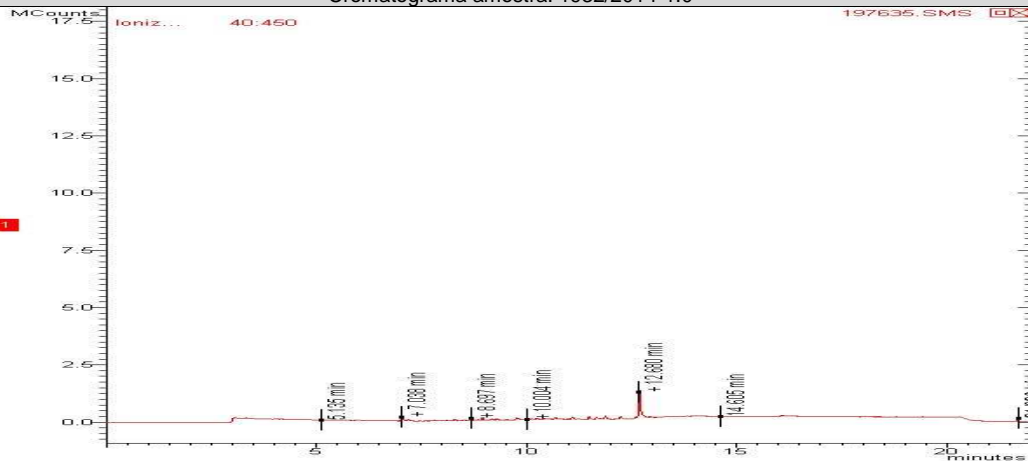

Cromatograma amostra: 1933/2014-1.0

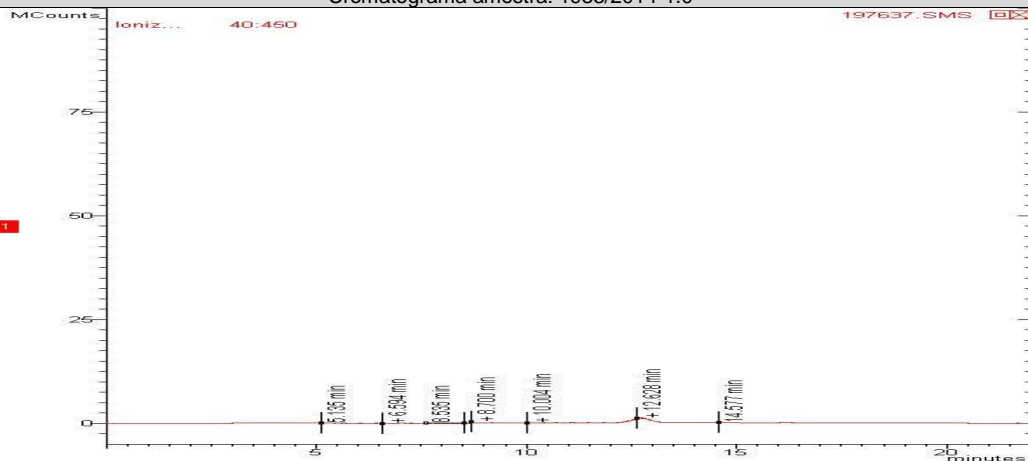

Cromatograma amostra: 1934/2014-1.0

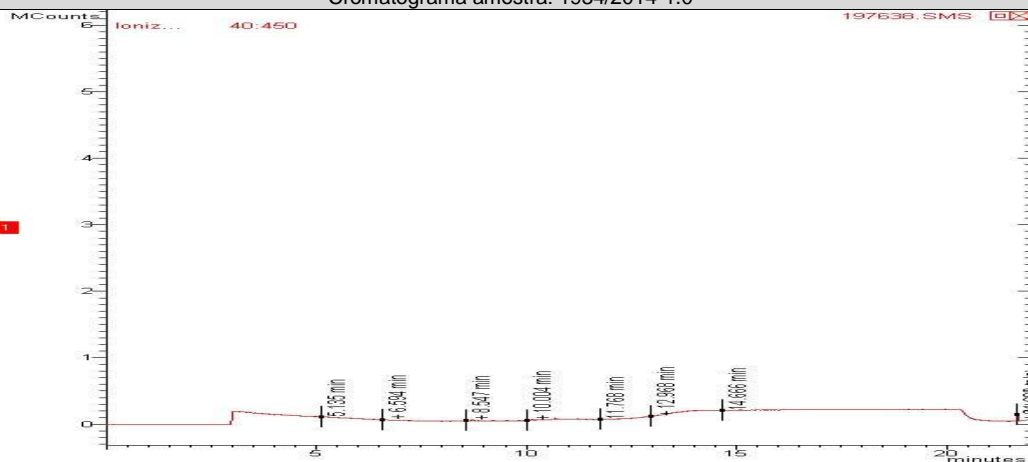

REG.INEA:UN015590/55.11.10 / REG.INEA:UN016133/55.11.10
www.oceanus.bio.br / www.hidroquimicabr.com.br**CONTROLE DE QUALIDADE ANALÍTICO DAS AMOSTRAS****Recuperação BTEX**

Parâmetros	Unidade	LQ	1927/2014-1.0	1928/2014-1.0	1929/2014-1.0	1930/2014-1.0	1931/2014-1.0	1932/2014-1.0
p-Bromofluorbenzeno (Surrogate)	µg/L	1,00	---	---	---	---	---	---
Tolueno-d8 (Surrogate)	mg/L	1,00	90	92	92	92	92	92

Recuperação BTEX

Parâmetros	Unidade	LQ	1933/2014-1.0	1934/2014-1.0				
p-Bromofluorbenzeno (Surrogate)	µg/L	1,00	---	---				
Tolueno-d8 (Surrogate)	mg/L	1,00	92	92				

Recuperação PAH

Parâmetros	Unidade	LQ	1927/2014-1.0	1928/2014-1.0	1929/2014-1.0	1930/2014-1.0	1931/2014-1.0	1932/2014-1.0
p-Terfenila-d14 (Surrogate)	%	--	87	87	86	85	85	85

Recuperação PAH

Parâmetros	Unidade	LQ	1933/2014-1.0	1934/2014-1.0				
p-Terfenila-d14 (Surrogate)	%	--	86	86				

Branco BTEX

Parâmetro	Unidade	Resultados	ID da corrida analítica
Benzeno	µg/L	N.D.	1100/2014
Etilbenzeno	µg/L	N.D.	1100/2014
p-Bromofluorbenzeno (Surrogate)	%	---	1100/2014
Tolueno	µg/L	N.D.	1100/2014
Tolueno-d8 (Surrogate)	%	92	1100/2014
Xilenos	µg/L	N.D.	1100/2014

LCS Voláteis

Parâmetro	Unidade	Resultados	Faixa Aceitável de Recuperação	ID da corrida analítica
Benzeno	%	77	70 - 130	1100/2014
Tolueno	%	93	70 - 130	1100/2014

Branco PAH

Parâmetro	Unidade	Resultados	ID da corrida analítica
Antraceno	µg/L	N.D.	944/2014
Benzo(a)antraceno	µg/L	N.D.	944/2014
Benzo(a)pireno	µg/L	N.D.	944/2014
Benzo(g,h,i)perileno	µg/L	N.D.	944/2014
Benzo(k)fluoranteno	µg/L	N.D.	944/2014



Parâmetro	Unidade	Resultados	ID da corrida analítica
Criseno	µg/L	N.D.	944/2014
Fenantreno	µg/L	N.D.	944/2014
Fluoranteno	µg/L	N.D.	944/2014
Indeno(1,2,3-cd)pireno	µg/L	N.D.	944/2014
Naftaleno	µg/L	N.D.	944/2014

LCS PAH

Parâmetro	Unidade	Resultados	Faixa Aceitável de Recuperação	ID da corrida analítica
Antraceno	%	78	45 - 140	944/2014
Benzo(k)fluoranteno	%	77	45 - 140	944/2014
Fenantreno	%	74	45 - 140	944/2014
Naftaleno	%	76	45 - 140	944/2014

REFERÊNCIAS METODOLÓGICAS

Semi-Voláteis: USEPA SW 846 - 8270 - Semi-Volatile Organic Compounds by Gas Chromatography/Mass Spectrometry (GC/MS)
Voláteis: USEPA SW 846 - 8260 - Volatile Organic Compounds by Gas Chromatography/Mass Spectrometry (GC/MS)

OBSERVAÇÕES GERAIS

- Os resultados referem-se somente à amostra analisada.
- Este Relatório de Ensaio só pode ser reproduzido por inteiro e sem nenhuma alteração e com a aprovação por escrito da Oceanus.
- As amostras são coletadas e preservadas seguindo as normas padronizadas SMEWW 22st e USEPA .
- * Serviço Terceirizado no Laboratório Oceanus.
- Abreviações:

ABNT = Associação Brasileira de Normas Técnicas

BTEX = Benzeno, Tolueno, Etilbenzeno e Xileno

ID = Identificação

LCS = Laboratory Control Sample

LD = Limite de Detecção

LQ = Limite de Quantificação

NA = Não Aplicável

ND = Não Detectável

NO = Não Objetável

NBR = Norma Brasileira

PAH = Polycyclic aromatic hydrocarbons

PCB = Polychlorinated Biphenyls

SMEWW = Standard Methods for the Examination of Water and Wastewater - 22st Edition - 2005

USEPA = United States Environmental Protection Agency

TPH = Total Petroleum Hydrocarbons

CENO = Concentração de efeito não observado

Os dados da amostra fornecidos são de responsabilidade do solicitante.



Hidroquímica

Empresa do Grupo Oceanus



LABORATÓRIO OCEANUS – HIDROQUÍMICA

REG.INEA:UN015590/55.11.10 / REG.INEA:UN016133/55.11.10
www.oceanus.bio.br / www.hidroquimicabr.com.br

RESPONSÁVEIS

Relatório emitido por: Vania Pimentel
Relatório revisado por: Adilson Hermano

Responsável técnico:

Dr Ronaldo Leão
Responsável Técnico
CRBio-02339/85.

Data de emissão do laudo: Rio de Janeiro, 06 de fevereiro de 2014

LISTA DE VERIFICAÇÃO DE RECEBIMENTO DE AMOSTRAS

N° da Amostra: 1927/2014-1.0

Cliente: CSM - Consultoria em Saneamento e Meio Ambiente	
Data de recebimento: 15/01/2014	
Código: 197631	Identificação da Amostra: POSTO DE GASOLINA ESTAÇÃO DE OLARIA - PM 01

Amostra acondicionada adequadamente?	Sim
Caixa ou embalagem das amostras está fechada e não apresenta sinais de violação?	Sim
Os frascos ou embalagens contendo diretamente as amostras estão íntegros?	Sim
Os rótulos e cadeia de custódia identificam as amostras?	Sim
A cadeia de custódia coincide com a proposta comercial?	Sim
Termômetro utilizado	TI-007
Amostra está dentro da validade para todos os parâmetros?	Sim
Os frascos de VOC/BTEX estavam isentos de bolhas?	Sim
Há quantidade de amostra suficiente para todas as análises?	Sim
Os frascos eram apropriados para o tipo de análise?	Sim

As irregularidades de recebimento foram notificadas?
Notificação enviada para: _____ Data: _____

Comentários:

Responsável pelo recebimento: Michelle Costa



REG.INEA:UN015590/55.11.10 / REG.INEA:UN016133/55.11.10
www.oceanus.bio.br / www.hidroquimicabr.com.br

N° da Amostra: 1928/2014-1.0

Cliente: CSM - Consultoria em Saneamento e Meio Ambiente	
Data de recebimento: 15/01/2014	
Código: 197632	Identificação da Amostra: POSTO DE GASOLINA ESTAÇÃO DE OLARIA - PM 02

Amostra acondicionada adequadamente?	Sim
Caixa ou embalagem das amostras está fechada e não apresenta sinais de violação?	Sim
Os frascos ou embalagens contendo diretamente as amostras estão íntegros?	Sim
Os rótulos e cadeia de custódia identificam as amostras?	Sim
A cadeia de custódia coincide com a proposta comercial?	Sim
Termômetro utilizado	TI-007
Amostra está dentro da validade para todos os parâmetros?	Sim
Os frascos de VOC/BTEX estavam isentos de bolhas?	Sim
Há quantidade de amostra suficiente para todas as análises?	Sim
Os frascos eram apropriados para o tipo de análise?	Sim

As irregularidades de recebimento foram notificadas?

Notificação enviada para: _____ Data: _____

Comentários:

Responsável pelo recebimento: Michelle Costa

N° da Amostra: 1929/2014-1.0

Cliente: CSM - Consultoria em Saneamento e Meio Ambiente	
Data de recebimento: 15/01/2014	
Código: 197633	Identificação da Amostra: POSTO DE GASOLINA ESTAÇÃO DE OLARIA - PM 03

Amostra acondicionada adequadamente?	Sim
Caixa ou embalagem das amostras está fechada e não apresenta sinais de violação?	Sim
Os frascos ou embalagens contendo diretamente as amostras estão íntegros?	Sim
Os rótulos e cadeia de custódia identificam as amostras?	Sim
A cadeia de custódia coincide com a proposta comercial?	Sim
Termômetro utilizado	TI-007
Amostra está dentro da validade para todos os parâmetros?	Sim
Há quantidade de amostra suficiente para todas as análises?	Sim
Os frascos eram apropriados para o tipo de análise?	Sim

As irregularidades de recebimento foram notificadas?

Notificação enviada para: _____ Data: _____

Comentários:

Responsável pelo recebimento: Michelle Costa



REG.INEA:UN015590/55.11.10 / REG.INEA:UN016133/55.11.10
www.oceanus.bio.br / www.hidroquimicabr.com.br

N° da Amostra: 1930/2014-1.0

Cliente: CSM - Consultoria em Saneamento e Meio Ambiente
Data de recebimento: 15/01/2014
Código: 197634 Identificação da Amostra: POSTO DE GASOLINA ESTAÇÃO DE OLARIA - PM 04

Amostra acondicionada adequadamente?	Sim
Caixa ou embalagem das amostras está fechada e não apresenta sinais de violação?	Sim
Os frascos ou embalagens contendo diretamente as amostras estão íntegros?	Sim
Os rótulos e cadeia de custódia identificam as amostras?	Sim
A cadeia de custódia coincide com a proposta comercial?	Sim
Termômetro utilizado	TI-007
Amostra está dentro da validade para todos os parâmetros?	Sim
Os frascos de VOC/BTEX estavam isentos de bolhas?	Sim
Há quantidade de amostra suficiente para todas as análises?	Sim
Os frascos eram apropriados para o tipo de análise?	Sim

As irregularidades de recebimento foram notificadas?
Notificação enviada para: _____ Data: _____

Comentários:

Responsável pelo recebimento: Michelle Costa

N° da Amostra: 1931/2014-1.0

Cliente: CSM - Consultoria em Saneamento e Meio Ambiente
Data de recebimento: 15/01/2014
Código: 197635 Identificação da Amostra: POSTO DE GASOLINA ESTAÇÃO DE OLARIA - PM 05

Amostra acondicionada adequadamente?	Sim
Caixa ou embalagem das amostras está fechada e não apresenta sinais de violação?	Sim
Os frascos ou embalagens contendo diretamente as amostras estão íntegros?	Sim
Os rótulos e cadeia de custódia identificam as amostras?	Sim
A cadeia de custódia coincide com a proposta comercial?	Sim
Termômetro utilizado	TI-007
Amostra está dentro da validade para todos os parâmetros?	Sim
Os frascos de VOC/BTEX estavam isentos de bolhas?	Sim
Há quantidade de amostra suficiente para todas as análises?	Sim
Os frascos eram apropriados para o tipo de análise?	Sim

As irregularidades de recebimento foram notificadas?
Notificação enviada para: _____ Data: _____

Comentários:

Responsável pelo recebimento: Michelle Costa



Hidroquímica

Empresa do Grupo Oceanus



LABORATÓRIO OCEANUS – HIDROQUÍMICA

REG.INEA:UN015590/55.11.10 / REG.INEA:UN016133/55.11.10
www.oceanus.bio.br / www.hidroquimicabr.com.br

N° da Amostra: 1932/2014-1.0

Cliente: CSM - Consultoria em Saneamento e Meio Ambiente	
Data de recebimento: 15/01/2014	
Código: 197636	Identificação da Amostra: POSTO DE GASOLINA ESTAÇÃO DE OLARIA - PM 06

Amostra acondicionada adequadamente?	Sim
Caixa ou embalagem das amostras está fechada e não apresenta sinais de violação?	Sim
Os frascos ou embalagens contendo diretamente as amostras estão íntegros?	Sim
Os rótulos e cadeia de custódia identificam as amostras?	Sim
A cadeia de custódia coincide com a proposta comercial?	Sim
Termômetro utilizado	TI-007
Amostra está dentro da validade para todos os parâmetros?	Sim
Os frascos de VOC/BTEX estavam isentos de bolhas?	Sim
Há quantidade de amostra suficiente para todas as análises?	Sim
Os frascos eram apropriados para o tipo de análise?	Sim

As irregularidades de recebimento foram notificadas?

Notificação enviada para: _____ Data: _____

Comentários:

Responsável pelo recebimento: Michelle Costa

N° da Amostra: 1933/2014-1.0

Cliente: CSM - Consultoria em Saneamento e Meio Ambiente	
Data de recebimento: 15/01/2014	
Código: 197637	Identificação da Amostra: POSTO DE GASOLINA ESTAÇÃO DE OLARIA - PM 07

Amostra acondicionada adequadamente?	Sim
Caixa ou embalagem das amostras está fechada e não apresenta sinais de violação?	Sim
Os frascos ou embalagens contendo diretamente as amostras estão íntegros?	Sim
Os rótulos e cadeia de custódia identificam as amostras?	Sim
A cadeia de custódia coincide com a proposta comercial?	Sim
Termômetro utilizado	TI-007
Amostra está dentro da validade para todos os parâmetros?	Sim
Os frascos de VOC/BTEX estavam isentos de bolhas?	Sim
Há quantidade de amostra suficiente para todas as análises?	Sim
Os frascos eram apropriados para o tipo de análise?	Sim

As irregularidades de recebimento foram notificadas?

Notificação enviada para: _____ Data: _____

Comentários:

Responsável pelo recebimento: Michelle Costa



REG.INEA:UN015590/55.11.10 / REG.INEA:UN016133/55.11.10
www.oceanus.bio.br / www.hidroquimicabr.com.br

N° da Amostra: 1934/2014 -1.0

Cliente: CSM - Consultoria em Saneamento e Meio Ambiente	
Data de recebimento: 15/01/2014	
Código: 197638	Identificação da Amostra: POSTO DE GASOLINA ESTAÇÃO DE OLARIA - PM 08

Amostra acondicionada adequadamente?	Sim
Caixa ou embalagem das amostras está fechada e não apresenta sinais de violação?	Sim
Os frascos ou embalagens contendo diretamente as amostras estão íntegros?	Sim
Os rótulos e cadeia de custódia identificam as amostras?	Sim
A cadeia de custódia coincide com a proposta comercial?	Sim
Termômetro utilizado	TI-007
Amostra está dentro da validade para todos os parâmetros?	Sim
Os frascos de VOC/BTEX estavam isentos de bolhas?	Sim
Há quantidade de amostra suficiente para todas as análises?	Sim
Os frascos eram apropriados para o tipo de análise?	Sim

As irregularidades de recebimento foram notificadas? Notificação enviada para: _____ Data: _____

Comentários:

Responsável pelo recebimento: Michelle Costa
--

REG.INEA:UN015590/55.11.10 / REG.INEA:UN016133/55.11.10
www.oceanus.bio.br / www.hidroquimicabr.com.br

GRUPO: 353/14

Cadeia de Custódia

Centro de Biologia Experimental Oceanus
Rua Almirante Cochrane, nº 37 - Tijuca
CEP. 20.550-040 - Rio de Janeiro - RJ
Telefone: (21) 2567-0819 - Fax: (21) 2567-3871

Nº 268/13

Cliente: Laboratório Oceanus; CSM - Consultoria Em Saneamento e Meio Ambiente Ltda. Ref. Proposta:
Responsável pelo Projeto: Marius Lemos; Telefone: (21) 2797-2557
Identificação do Projeto: Leonardo; E-mail:

Data	Hora	Identificação de Amostra	Nº do Cliente*	Matriz	Número de Frascos	Parâmetros Para Análise				Observações N.º
						BTEX	PAHS	TPHS		
15/07/14		PM01		Água Duva	2	X	X			197631 1927
15/07/14		PM02		11	2	X	X			197632 1928
15/07/14		PM03		11	2	X	X			197633 1929
15/07/14		PM04		11	2	X	X			197634 1930
15/07/14		PM05		11	2	X	X			197635 1931
15/07/14		PM06		11	2	X	X			197636 1932
15/07/14		PM07		11	2	X	X			197637 1933
15/07/14		PM08		11	2	X	X			197638 1934

Isso e o exclusivo do Laboratório Oceanus
 Enviado por: *[assinatura]* Data: _____ Hora: _____
 Acebido por: _____ Data: _____ Hora: _____
 Reser ações: _____
 Transporte: Cliente Outros
 Temperatura no recebimento: 40 °C
 Hidroquímica Engenharia S.A.
 Laboratórios LTDA.
 CNPJ: 42.114.736/0001-30
 Tel.: 3293-7000
 Recebido dia: 15/07/14
[assinatura]