



REG.INEA:UN015590/55.11.10 / REG.INEA:UN016133/55.11.10  
www.oceanus.bio.br / www.hidroquimicabr.com.br

### RELATÓRIO DE ENSAIO: 430/2014

DADOS REFERENTES AO CLIENTE	
Empresa Solicitante:	CSM - Consultoria em Saneamento e Meio Ambiente
Endereço:	Rua Crispim, 56
Bairro:	Centro - Mesquita
Cidade:	Rio de Janeiro
UF:	RJ
CEP:	26.235-330
Nome do Solicitante:	Leonardo
Telefone para contato:	2796-4535
Email para contato:	analises@grupoambientalbrasil.com.br
Processo Comercial:	268/2013

Nº. da amostra	Referência Oceanus	Referência do cliente	Data de Coleta	Data de Recebimento
2357/2014-1.0	222755	POSTO NOSSA SENHORA DA PENHA - PM 01	20/1/2014	20/1/2014
2358/2014-1.0	222756	POSTO NOSSA SENHORA DA PENHA - PM 02	20/1/2014	20/1/2014
2359/2014-1.0	222772	POSTO NOSSA SENHORA DA PENHA - PM 05	20/1/2014	20/1/2014
2360/2014-1.0	222773	POSTO NOSSA SENHORA DA PENHA - PM 06	20/1/2014	20/1/2014
2361/2014-1.0	222774	POSTO NOSSA SENHORA DA PENHA - PM 07	20/1/2014	20/1/2014
2362/2014-1.0	222775	POSTO NOSSA SENHORA DA PENHA - PM 08	20/1/2014	20/1/2014

Matriz	Líquida	Tipo de Coleta	Simplex
Temperatura de recebimento (°C)	4,0	Tipo de Amostra	Água Subterrânea
Coletor	Cliente	Informações Relevantes	Análises realizadas pelo Laboratório Hidroquímica

### RESULTADOS ANALÍTICOS DAS AMOSTRAS

Legislação ou Norma: DZ - 1841 - Valores de intervenção para águas subterrâneas

#### BTEX

Início dos Ensaios: 21/01/2014

Parâmetros	Unidade	LQ	LD	Incerteza	DZ - 1841 - Valores de intervenção para águas subterrâneas	2357/2014 -1.0	2358/2014 -1.0	2359/2014 -1.0
Benzeno	µg/L	1,00	0,30	±0,5	5	< 1	< 1	< 1
Etilbenzeno	µg/L	1,00	0,30	±0,5	200	< 1	< 1	< 1
Tolueno	µg/L	1,00	0,30	±0,5	170	< 1	< 1	< 1
Xilenos	µg/L	1,00	0,30	±0,5	300	< 1	< 1	< 1

REG.INEA:UN015590/55.11.10 / REG.INEA:UN016133/55.11.10  
www.oceanus.bio.br / www.hidroquimicabr.com.br

Parâmetros	Unidade	LQ	LD	Incerteza	DZ - 1841 - Valores de intervenção para águas subterrâneas	2360/2014 -1.0	2361/2014 -1.0	2362/2014 -1.0
Benzeno	µg/L	1,00	0,30	±0,5	5	< 1	< 1	< 1
Etilbenzeno	µg/L	1,00	0,30	±0,5	200	< 1	< 1	< 1
Tolueno	µg/L	1,00	0,30	±0,5	170	< 1	< 1	< 1
Xilenos	µg/L	1,00	0,30	±0,5	300	< 1	< 1	< 1

**CROMATOGRAMAS**

Cromatograma amostra: 2357/2014-1.0

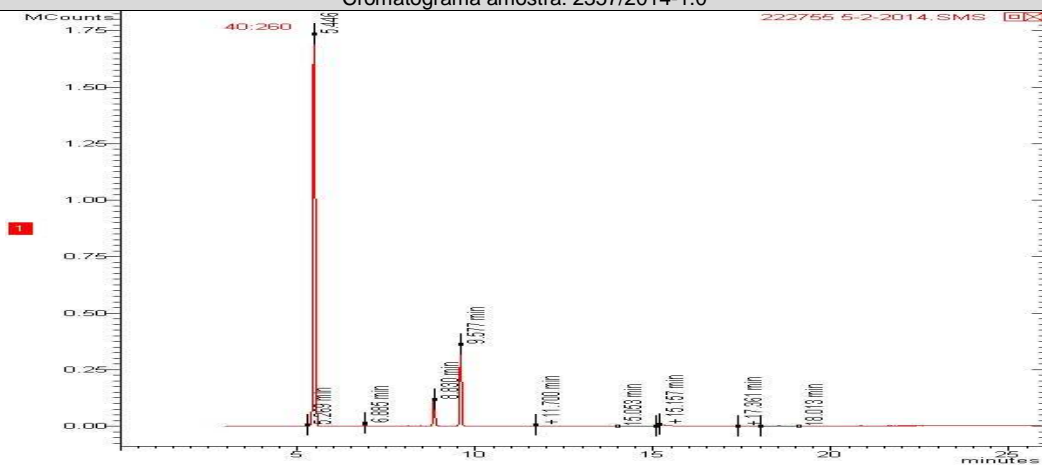

Cromatograma amostra: 2358/2014-1.0

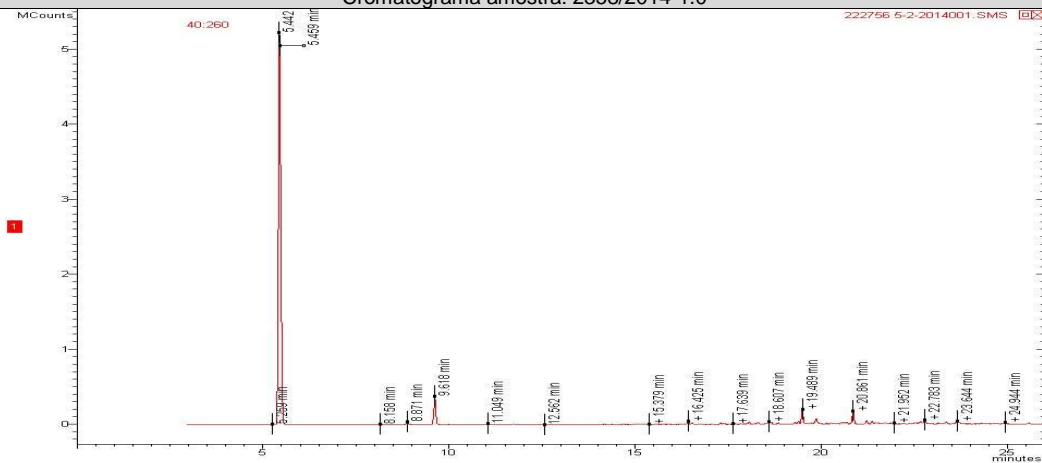



REG.INEA:UN015590/55.11.10 / REG.INEA:UN016133/55.11.10  
www.oceanus.bio.br / www.hidroquimicabr.com.br

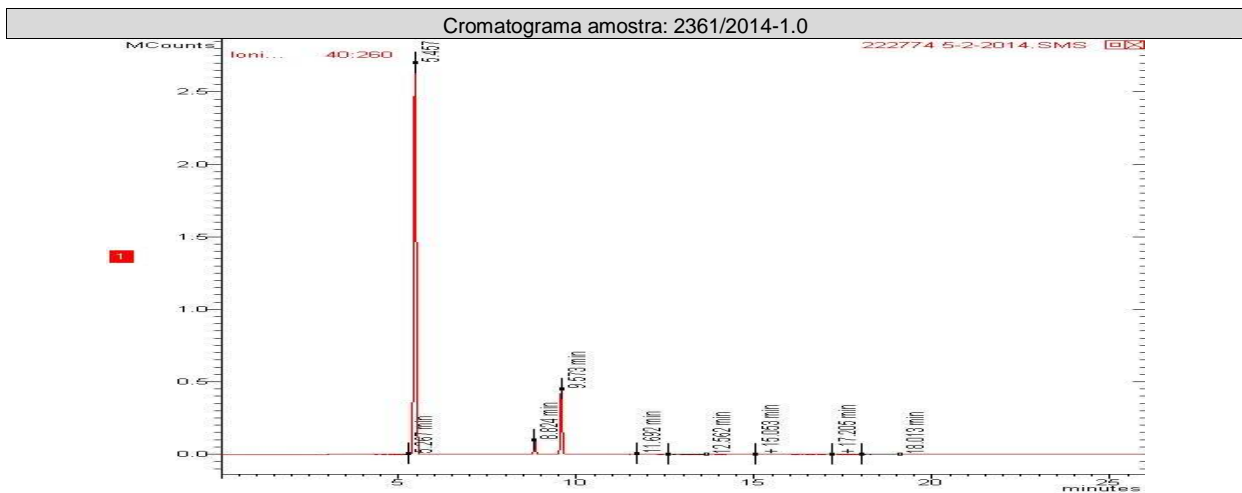
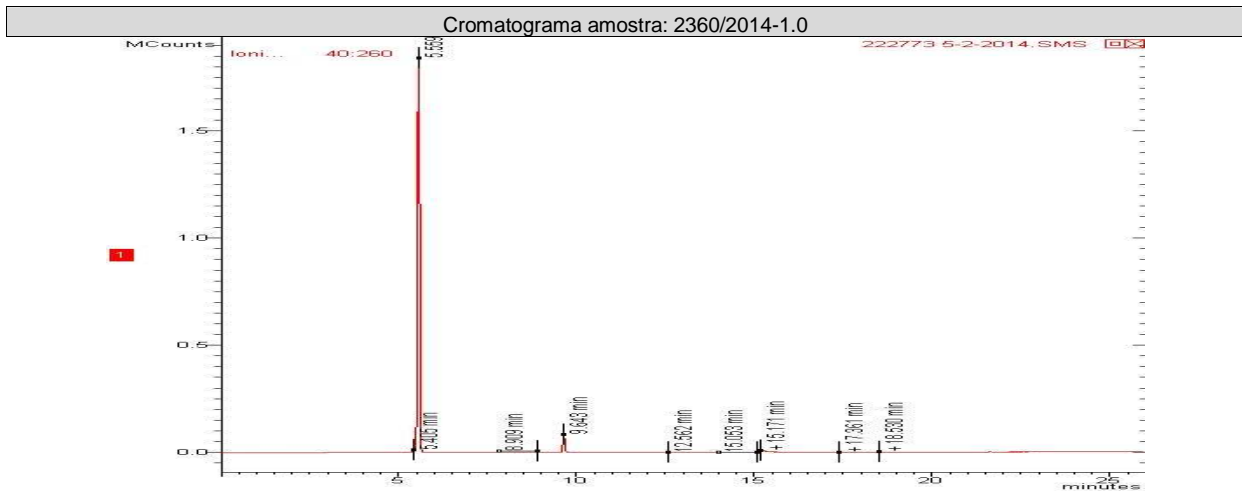
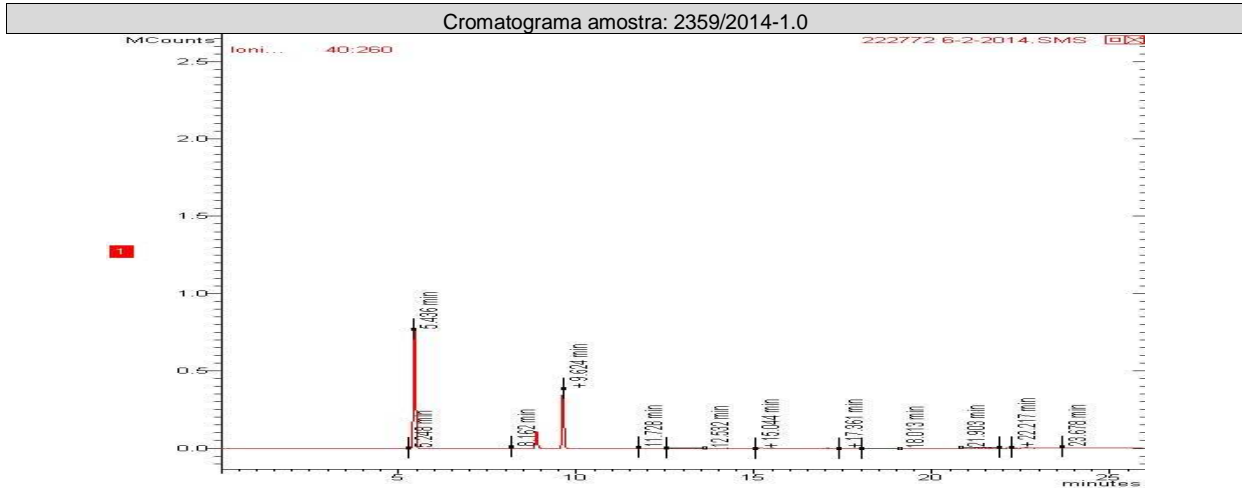



REG.INEA:UN015590/55.11.10 / REG.INEA:UN016133/55.11.10  
www.oceanus.bio.br / www.hidroquimicabr.com.br

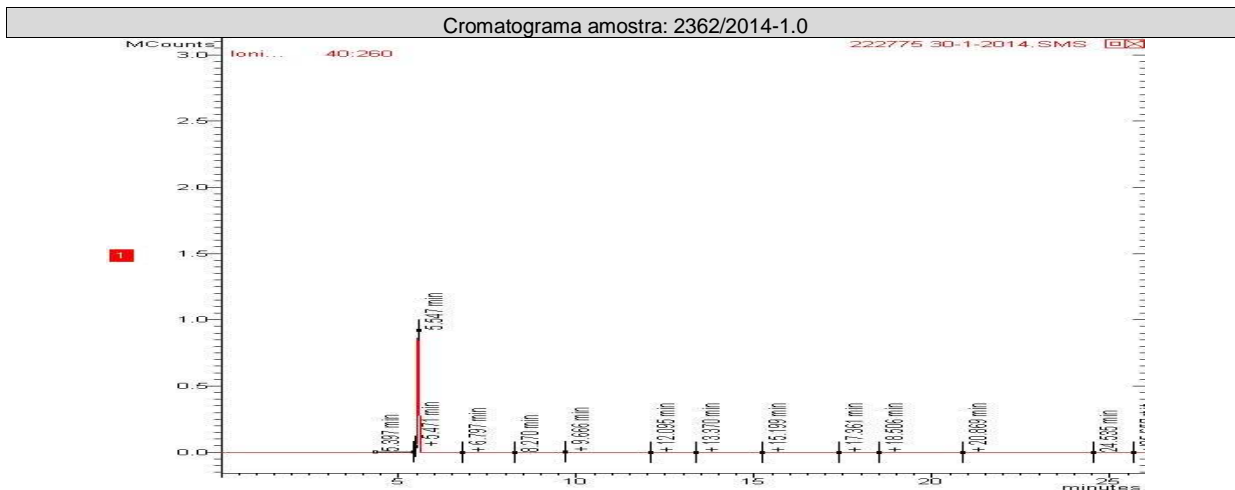

### TPH Total (C8 - C40)

Início dos Ensaios: 21/01/2014

Parâmetros	Unidade	LQ	LD	Incerteza	DZ - 1841 - Valores de intervenção para águas subterrâneas	2357/2014 -1.0	2358/2014 -1.0	2359/2014 -1.0
TPH Total (C8 - C40)	µg/L	200,0	35,65	±10	600	< 200	< 200	< 200

Parâmetros	Unidade	LQ	LD	Incerteza	DZ - 1841 - Valores de intervenção para águas subterrâneas	2360/2014 -1.0	2361/2014 -1.0	2362/2014 -1.0
TPH Total (C8 - C40)	µg/L	200,0	35,65	±10	600	< 200	< 200	< 200

### CROMATOGRAMAS

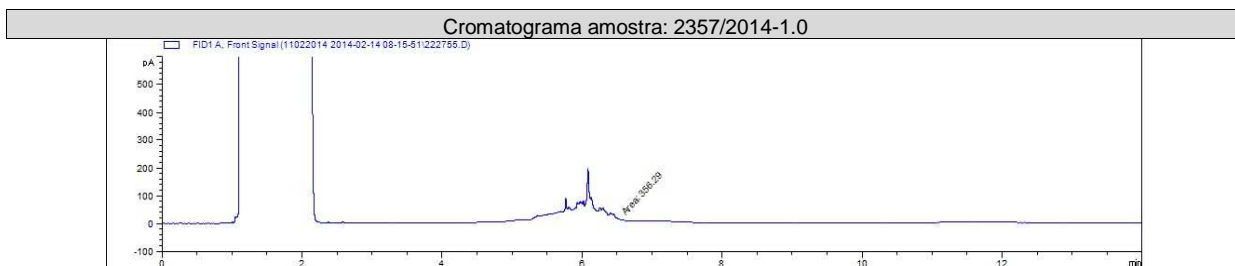



REG.INEA:UN015590/55.11.10 / REG.INEA:UN016133/55.11.10  
www.oceanus.bio.br / www.hidroquimicabr.com.br

Cromatograma amostra: 2358/2014-1.0

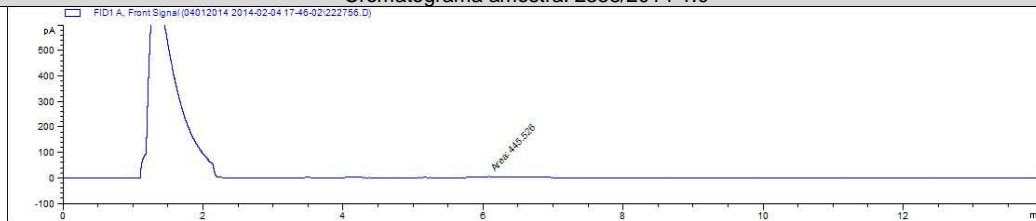

Cromatograma amostra: 2359/2014-1.0

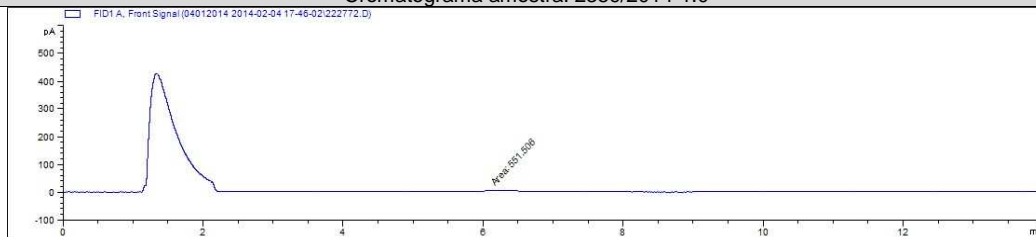

Cromatograma amostra: 2360/2014-1.0

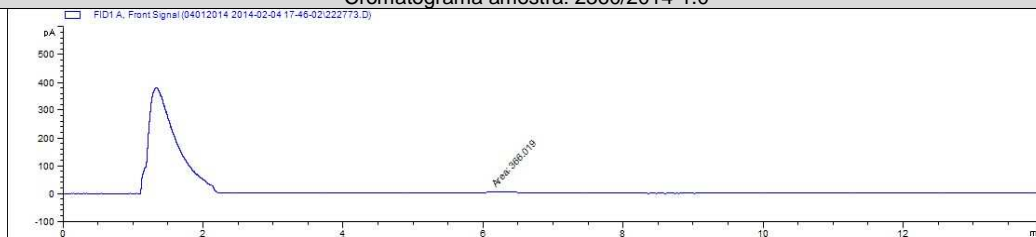



REG.INEA:UN015590/55.11.10 / REG.INEA:UN016133/55.11.10  
www.oceanus.bio.br / www.hidroquimicabr.com.br

Cromatograma amostra: 2361/2014-1.0

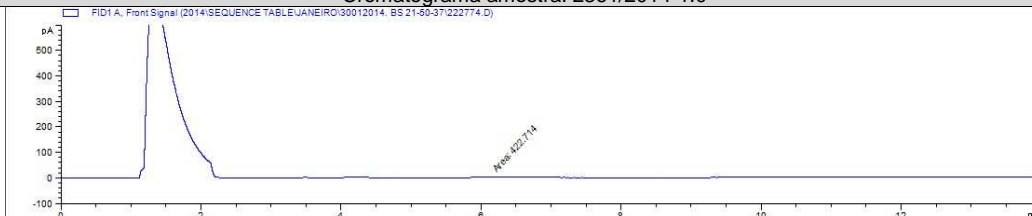

Cromatograma amostra: 2362/2014-1.0

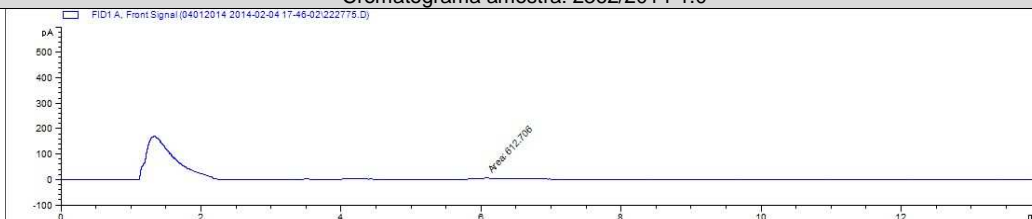

### PAH

Início dos Ensaios: 21/01/2014

Parâmetros	Unidade	LQ	LD	Incerteza	DZ - 1841 - Valores de intervenção para águas subterrâneas	2357/2014 -1.0	2358/2014 -1.0	2359/2014 -1.0
Antraceno	µg/L	0,018	0,006	± 0,1	5,0	< 0,018	< 0,018	< 0,018
Benzo(a)antraceno	µg/L	0,018	0,006	± 0,1	0,5	< 0,018	< 0,018	< 0,018
Benzo(a)pireno	µg/L	0,018	0,006	± 0,1	0,7	< 0,018	< 0,018	< 0,018
Benzo(g,h,i)perileno	µg/L	0,018	0,006	± 0,1	0,05	< 0,018	< 0,018	< 0,018
Benzo(k)fluoranteno	µg/L	0,018	0,006	± 0,1	0,05	< 0,018	< 0,018	< 0,018
Criseno	µg/L	0,018	0,006	± 0,1	0,05	< 0,018	< 0,018	< 0,018
Fenantreno	µg/L	0,018	0,006	± 0,1	5,0	< 0,018	< 0,018	< 0,018
Fluoranteno	µg/L	0,018	0,006	± 0,1	1,0	< 0,018	< 0,018	< 0,018
Indeno(1,2,3-cd)pireno	µg/L	0,018	0,006	± 0,1	0,05	< 0,018	< 0,018	< 0,018
Naftaleno	µg/L	0,018	0,006	± 0,1	70,0	< 0,018	< 0,018	< 0,018

Parâmetros	Unidade	LQ	LD	Incerteza	DZ - 1841 - Valores de intervenção para águas subterrâneas	2360/2014 -1.0	2361/2014 -1.0	2362/2014 -1.0
Antraceno	µg/L	0,018	0,006	± 0,1	5,0	< 0,018	< 0,018	< 0,018
Benzo(a)antraceno	µg/L	0,018	0,006	± 0,1	0,5	< 0,018	< 0,018	< 0,018
Benzo(a)pireno	µg/L	0,018	0,006	± 0,1	0,7	< 0,018	< 0,018	< 0,018
Benzo(g,h,i)perileno	µg/L	0,018	0,006	± 0,1	0,05	< 0,018	< 0,018	< 0,018
Benzo(k)fluoranteno	µg/L	0,018	0,006	± 0,1	0,05	< 0,018	< 0,018	< 0,018
Criseno	µg/L	0,018	0,006	± 0,1	0,05	< 0,018	< 0,018	< 0,018
Fenantreno	µg/L	0,018	0,006	± 0,1	5,0	< 0,018	< 0,018	< 0,018
Fluoranteno	µg/L	0,018	0,006	± 0,1	1,0	< 0,018	< 0,018	< 0,018
Indeno(1,2,3-cd)pireno	µg/L	0,018	0,006	± 0,1	0,05	< 0,018	< 0,018	< 0,018
Naftaleno	µg/L	0,018	0,006	± 0,1	70,0	< 0,018	< 0,018	< 0,018

**CROMATOGRAMAS**

Cromatograma amostra: 2357/2014-1.0

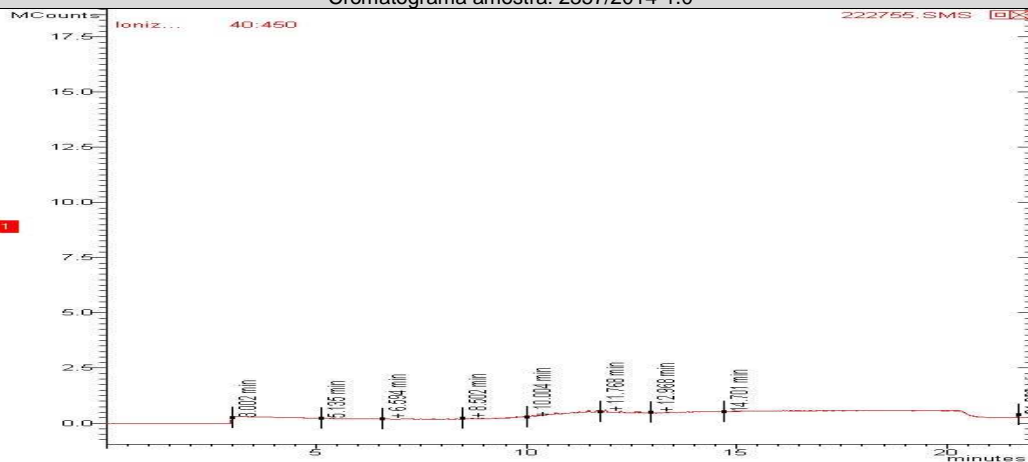

Cromatograma amostra: 2358/2014-1.0

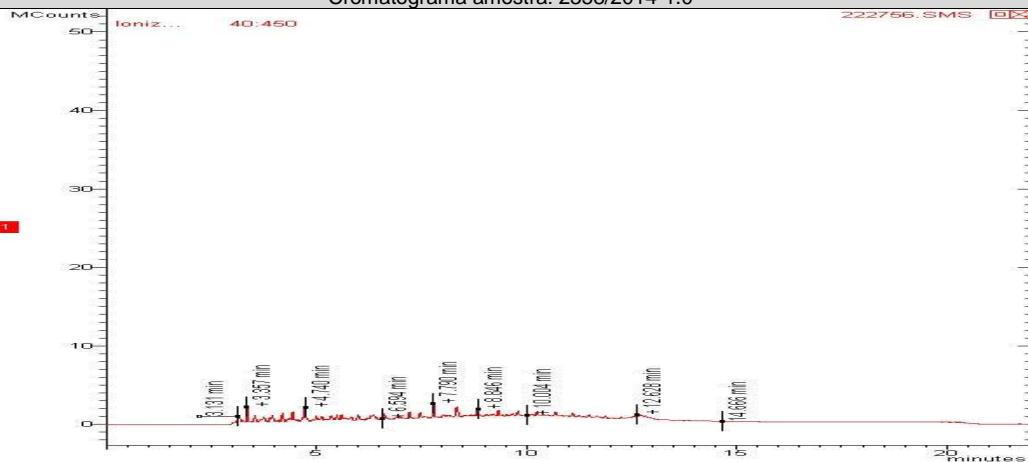



Cromatograma amostra: 2359/2014-1.0

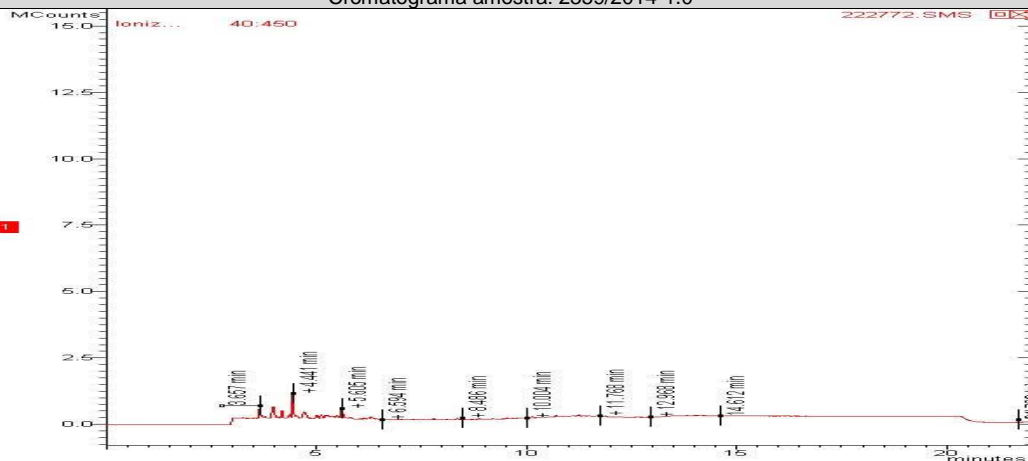

Cromatograma amostra: 2360/2014-1.0

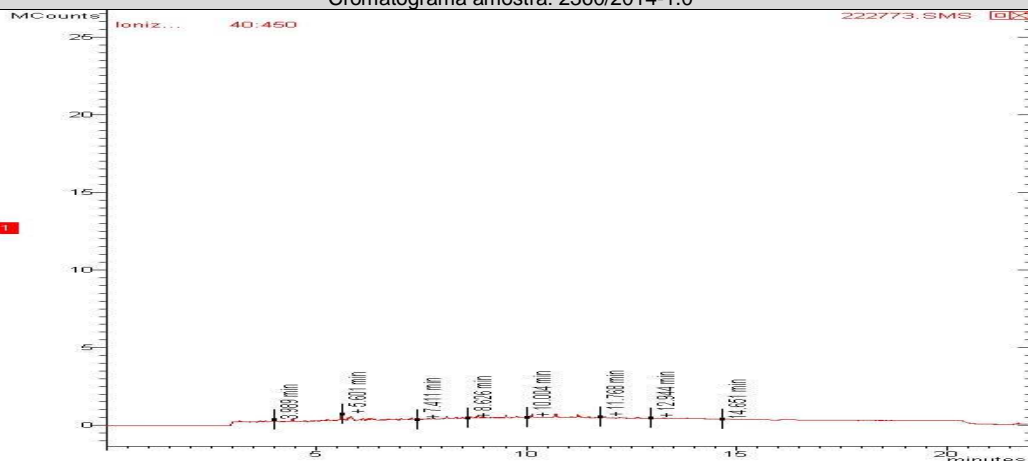

Cromatograma amostra: 2361/2014-1.0

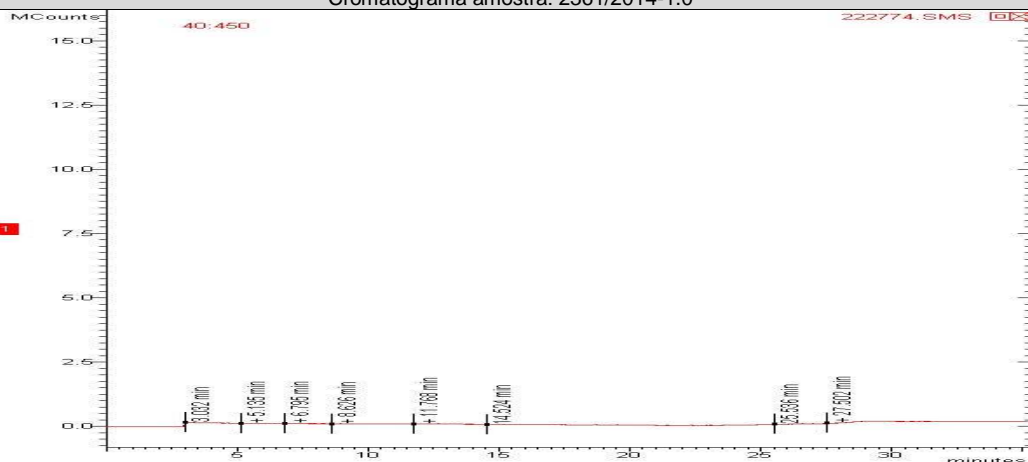



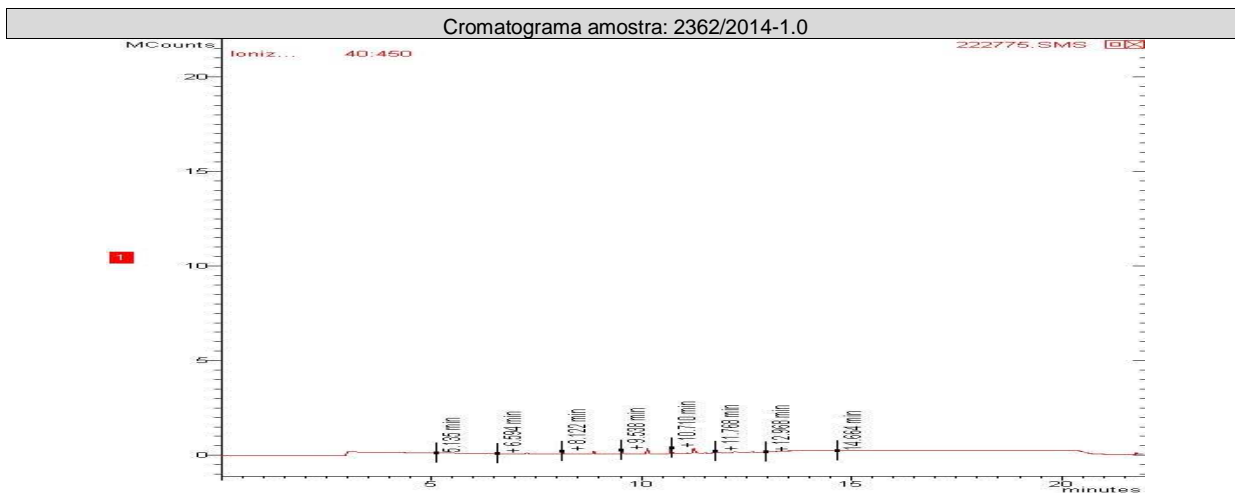

### CONTROLE DE QUALIDADE ANALÍTICO DAS AMOSTRAS

#### Recuperação BTEX

Parâmetros	Unidade	LQ	2357/2014-1.0	2362/2014-1.0	2359/2014-1.0	2360/2014-1.0	2361/2014-1.0	2358/2014-1.0
p-Bromofluorbenzeno (Surrogate)	%	---	---	---	---	---	---	---
Tolueno-d8 (Surrogate)	%	---	70	86	85	70	70	70

#### Recuperação TPH Total (C8 - C40)

Parâmetros	Unidade	LQ	2357/2014-1.0	2358/2014-1.0	2359/2014-1.0	2361/2014-1.0	2362/2014-1.0	2360/2014-1.0
o-Terfenil (Surrogate)	%	---	92	92	92	92	92	92
5-alfa-androstano (Surrogate)	%	---	---	---	---	---	---	---

#### Recuperação PAH

Parâmetros	Unidade	LQ	2362/2014-1.0	2361/2014-1.0	2360/2014-1.0	2359/2014-1.0	2358/2014-1.0	2357/2014-1.0
p-Terfenila-d14 (Surrogate)	%	--	85	84	84	84	85	85

#### Branco BTEX

Parâmetro	Unidade	Resultados	ID da corrida analítica
Benzeno	µg/L	N.D.	1090/2014
Etilbenzeno	µg/L	N.D.	1090/2014
p-Bromofluorbenzeno (Surrogate)	%	---	1090/2014
Tolueno	µg/L	N.D.	1090/2014
Tolueno-d8 (Surrogate)	%	92	1090/2014
Xilenos	µg/L	N.D.	1090/2014

REG.INEA:UN015590/55.11.10 / REG.INEA:UN016133/55.11.10  
www.oceanus.bio.br / www.hidroquimicabr.com.br

LCS Voláteis				
Parâmetro	Unidade	Resultados	Faixa Aceitável de Recuperação	ID da corrida analítica
Benzeno	%	103	70 - 130	1090/2014
Tolueno	%	85	70 - 130	1090/2014

Branco PAH			
Parâmetro	Unidade	Resultados	ID da corrida analítica
Antraceno	µg/L	N.D.	1232/2014
Benzo(a)antraceno	µg/L	N.D.	1232/2014
Benzo(a)pireno	µg/L	N.D.	1232/2014
Benzo(g,h,i)perileno	µg/L	N.D.	1232/2014
Benzo(k)fluoranteno	µg/L	N.D.	1232/2014
Criseno	µg/L	N.D.	1232/2014
Fenantreno	µg/L	N.D.	1232/2014
Fluoranteno	µg/L	N.D.	1232/2014
Indeno(1,2,3-cd)pireno	µg/L	N.D.	1232/2014
Naftaleno	µg/L	N.D.	1232/2014

LCS PAH				
Parâmetro	Unidade	Resultados	Faixa Aceitável de Recuperação	ID da corrida analítica
Antraceno	%	75	45 - 140	1232/2014
Benzo(k)fluoranteno	%	74	45 - 140	1232/2014
Fenantreno	%	75	45 - 140	1232/2014
Naftaleno	%	76	45 - 140	1232/2014

Branco TPH			
Parâmetro	Unidade	Resultados	ID da corrida analítica
o-Terfenil (Surrogate)	%	92	982/2014
TPH Total (C8 - C40)	µg/L	N.D.	982/2014

LCS TPH				
Parâmetro	Unidade	Resultados	Faixa Aceitável de Recuperação	ID da corrida analítica
TPH Total (C8 - C40)	%	95	45 - 140	982/2014

#### REFERÊNCIAS METODOLÓGICAS

Semi-Voláteis: USEPA SW 846 - 8270 - Semi-Volatile Organic Compounds by Gas Chromatography/Mass Spectrometry (GC/MS)  
TPH: USEPA SWEWW 846 - 8015 - Total Petroleum Hydrocarbons by Gas Chromatography/Flame Ionization Detector (GC/FID)  
Voláteis: USEPA SW 846 - 8260 - Volatile Organic Compounds by Gas Chromatography/Mass Spectrometry (GC/MS)



### OBSERVAÇÕES GERAIS

Os resultados referem-se somente à amostra analisada.  
 Este Relatório de Ensaio só pode ser reproduzido por inteiro e sem nenhuma alteração e com a aprovação por escrito da Oceanus.

As amostras são coletadas e preservadas seguindo as normas padronizadas SMEWW 22<sup>st</sup> e USEPA .

\* Serviço Terceirizado no Laboratório Oceanus.

Abreviações:

ABNT = Associação Brasileira de Normas Técnicas

BTEX = Benzeno, Tolueno, Etilbenzeno e Xileno

ID = Identificação

LCS = Laboratory Control Sample

LD = Limite de Detecção

LQ = Limite de Quantificação

NA = Não Aplicável

ND = Não Detectável

NO = Não Objetável

NBR = Norma Brasileira

PAH = Polycyclic aromatic hydrocarbons

PCB = Polychlorinated Biphenyls

SMEWW = Standard Methods for the Examination of Water and Wastewater - 22<sup>st</sup> Edition - 2005

USEPA = United States Environmental Protection Agency

TPH = Total Petroleum Hydrocarbons

CENO = Concentração de efeito não observado

Os dados da amostra fornecidos são de responsabilidade do solicitante.

### RESPONSÁVEIS

Relatório emitido por: Vania Pimentel

Relatório revisado por: Adilson Hermano, Richard Secioso

Responsável técnico:

Dr Ronaldo Leão  
Responsável Técnico  
CRBio-02339/85.

Data de emissão do laudo: Rio de Janeiro, 11 de fevereiro de 2014



### LISTA DE VERIFICAÇÃO DE RECEBIMENTO DE AMOSTRAS

Nº da Amostra: 2357/2014-1.0

Cliente: CSM - Consultoria em Saneamento e Meio Ambiente	
Data de recebimento: 20/01/2014	
Código: 222755	Identificação da Amostra: POSTO NOSSA SENHORA DA PENHA - PM 01

Amostra acondicionada adequadamente?	Sim
Caixa ou embalagem das amostras está fechada e não apresenta sinais de violação?	Sim
Os frascos ou embalagens contendo diretamente as amostras estão íntegros?	Sim
Os rótulos e cadeia de custódia identificam as amostras?	Sim
A cadeia de custódia coincide com a proposta comercial?	Sim
Termômetro utilizado	TI-007
Amostra está dentro da validade para todos os parâmetros?	Sim
Os frascos de VOC/BTEX estavam isentos de bolhas?	Sim
Há quantidade de amostra suficiente para todas as análises?	Sim
Os frascos eram apropriados para o tipo de análise?	Sim

As irregularidades de recebimento foram notificadas? Notificação enviada para: _____ Data: _____
---

Comentários:
--------------

Responsável pelo recebimento: Deise de Oliveira
---

Nº da Amostra: 2358/2014-1.0

Cliente: CSM - Consultoria em Saneamento e Meio Ambiente	
Data de recebimento: 20/01/2014	
Código: 222756	Identificação da Amostra: POSTO NOSSA SENHORA DA PENHA - PM 02

Amostra acondicionada adequadamente?	Sim
Caixa ou embalagem das amostras está fechada e não apresenta sinais de violação?	Sim
Os frascos ou embalagens contendo diretamente as amostras estão íntegros?	Sim
Os rótulos e cadeia de custódia identificam as amostras?	Sim
A cadeia de custódia coincide com a proposta comercial?	Sim
Termômetro utilizado	TI-007
Amostra está dentro da validade para todos os parâmetros?	Sim
Os frascos de VOC/BTEX estavam isentos de bolhas?	Sim
Há quantidade de amostra suficiente para todas as análises?	Sim
Os frascos eram apropriados para o tipo de análise?	Sim

As irregularidades de recebimento foram notificadas? Notificação enviada para: _____ Data: _____
---

Comentários:
--------------

Responsável pelo recebimento: Deise de Oliveira
---



**N° da Amostra: 2359/2014-1.0**

Cliente: CSM - Consultoria em Saneamento e Meio Ambiente	
Data de recebimento: 20/01/2014	
Código: 222772	Identificação da Amostra: POSTO NOSSA SENHORA DA PENHA - PM 05

Amostra acondicionada adequadamente?	Sim
Caixa ou embalagem das amostras está fechada e não apresenta sinais de violação?	Sim
Os frascos ou embalagens contendo diretamente as amostras estão integros?	Sim
Os rótulos e cadeia de custódia identificam as amostras?	Sim
A cadeia de custódia coincide com a proposta comercial?	Sim
Termômetro utilizado	TI-007
Amostra está dentro da validade para todos os parâmetros?	Sim
Os frascos de VOC/BTEX estavam isentos de bolhas?	Sim
Há quantidade de amostra suficiente para todas as análises?	Sim
Os frascos eram apropriados para o tipo de análise?	Sim

As irregularidades de recebimento foram notificadas?	
Notificação enviada para: _____	Data: _____

Comentários:
--------------

Responsável pelo recebimento: Deise de Oliveira
---

**N° da Amostra: 2360/2014-1.0**

Cliente: CSM - Consultoria em Saneamento e Meio Ambiente	
Data de recebimento: 20/01/2014	
Código: 222773	Identificação da Amostra: POSTO NOSSA SENHORA DA PENHA - PM 06

Amostra acondicionada adequadamente?	Sim
Caixa ou embalagem das amostras está fechada e não apresenta sinais de violação?	Sim
Os frascos ou embalagens contendo diretamente as amostras estão integros?	Sim
Os rótulos e cadeia de custódia identificam as amostras?	Sim
A cadeia de custódia coincide com a proposta comercial?	Sim
Termômetro utilizado	TI-007
Amostra está dentro da validade para todos os parâmetros?	Sim
Os frascos de VOC/BTEX estavam isentos de bolhas?	Sim
Há quantidade de amostra suficiente para todas as análises?	Sim
Os frascos eram apropriados para o tipo de análise?	Sim

As irregularidades de recebimento foram notificadas?	
Notificação enviada para: _____	Data: _____

Comentários:
--------------

Responsável pelo recebimento: Deise de Oliveira
---



# Hidroquímica

Empresa do Grupo Oceanus



## LABORATÓRIO OCEANUS – HIDROQUÍMICA

REG.INEA:UN015590/55.11.10 / REG.INEA:UN016133/55.11.10  
www.oceanus.bio.br / www.hidroquimicabr.com.br

**N° da Amostra: 2361/2014-1.0**

Cliente: CSM - Consultoria em Saneamento e Meio Ambiente	
Data de recebimento: 20/01/2014	
Código: 222774	Identificação da Amostra: POSTO NOSSA SENHORA DA PENHA - PM 07

Amostra acondicionada adequadamente?	Sim
Caixa ou embalagem das amostras está fechada e não apresenta sinais de violação?	Sim
Os frascos ou embalagens contendo diretamente as amostras estão íntegros?	Sim
Os rótulos e cadeia de custódia identificam as amostras?	Sim
A cadeia de custódia coincide com a proposta comercial?	Sim
Termômetro utilizado	TI-007
Amostra está dentro da validade para todos os parâmetros?	Sim
Os frascos de VOC/BTEX estavam isentos de bolhas?	Sim
Há quantidade de amostra suficiente para todas as análises?	Sim
Os frascos eram apropriados para o tipo de análise?	Sim

As irregularidades de recebimento foram notificadas?

Notificação enviada para: \_\_\_\_\_

Data: \_\_\_\_\_

Comentários:

Responsável pelo recebimento: Deise de Oliveira

**N° da Amostra: 2362/2014-1.0**

Cliente: CSM - Consultoria em Saneamento e Meio Ambiente	
Data de recebimento: 20/01/2014	
Código: 222775	Identificação da Amostra: POSTO NOSSA SENHORA DA PENHA - PM 08

Amostra acondicionada adequadamente?	Sim
Caixa ou embalagem das amostras está fechada e não apresenta sinais de violação?	Sim
Os frascos ou embalagens contendo diretamente as amostras estão íntegros?	Sim
Os rótulos e cadeia de custódia identificam as amostras?	Sim
A cadeia de custódia coincide com a proposta comercial?	Sim
Termômetro utilizado	TI-007
Amostra está dentro da validade para todos os parâmetros?	Sim
Os frascos de VOC/BTEX estavam isentos de bolhas?	Sim
Há quantidade de amostra suficiente para todas as análises?	Sim
Os frascos eram apropriados para o tipo de análise?	Sim

As irregularidades de recebimento foram notificadas?

Notificação enviada para: \_\_\_\_\_

Data: \_\_\_\_\_

Comentários:

Responsável pelo recebimento: Deise de Oliveira

REG.INEA:UN015590/55.11.10 / REG.INEA:UN016133/55.11.10  
www.oceanus.bio.br / www.hidroquimicabr.com.br

GRUPO: 430/14

**Cadeia de Custódia**

Centro de Biologia Experimental Oceanus  
Rua Almirante Cochrane, nº 37 - Tijuca  
CEP: 20.550-040 - Rio de Janeiro - RJ  
Telefone: (21) 2567-0819 - Fax: (21) 2567-3871

Cliente Laboratório Oceanus: CSM - Consultoria Em Saneamento e Meio Ambiente Ltda. Ref. Proposta: Nº 268/13  
Gerente do Projeto: Martius Lemos (21) 2797-2557  
Responsável pela Coleta: Rodrigo Correia E-mail: martius@grupoambientalbrasil.com.br

Data	Hora	Identificação da Amostra	Nº do Cliente*	Matriz	Número de Frascos	Parâmetros Para Análise			Observações
						PCT	PAH	TPH	
20.01.14		PA.01		AGUA SUB	3	X	X	-	222455 - 2359
20.01.14		PA.02		"	3	X	X	-	222456 - 2358
20.01.14		PA.05		"	3	X	X	-	222470 - 2359
20.01.14		PA.06		"	3	X	X	-	222473 - 2360
20.01.14		PA.08		"	3	X	X	-	222474 - 2361
20.01.14		PA.09		"	3	X	X	-	222475 - 2362

\* Uso exclusivo do Laboratório Oceanus

Enviado por: Rodrigo Pereira Lemos Data: \_\_\_\_\_ Hora: \_\_\_\_\_

Recebido por: \_\_\_\_\_ Hora: \_\_\_\_\_

Observações: \_\_\_\_\_

Transporte:  Cliente  Outros

Temperatura no recebimento: 40 °C

Hidroquímica Engenharia e Laboratórios LTDA.  
CNPJ: 02.114.736/0001-30  
Tst. 3293-7000  
Recebido dia: 20.01.14  
Grimbon