



RELATÓRIO DE ENSAIO: 670/2014

DADOS REFERENTES AO CLIENTE	
Empresa Solicitante:	CSM - Consultoria em Saneamento e Meio Ambiente
Endereço:	Rua Crispim, 56
Bairro:	Centro - Mesquita
Cidade:	Rio de Janeiro
UF:	RJ
CEP:	26.235-330
Nome do Solicitante:	Leonardo
Telefone para contato:	2796-4535
Email para contato:	analises@grupoambientalbrasil.com.br
Processo Comercial:	268/2013

Nº. da amostra	Referência Oceanus	Referência do cliente	Data de Coleta	Data de Recebimento
3697/2014-1.0	224281	PETROPNEUS BOM RETIRO - PM 01	29/1/2014	30/1/2014
3698/2014-1.0	224282	PETROPNEUS BOM RETIRO - PM 02	29/1/2014	30/1/2014
3699/2014-1.0	224283	PETROPNEUS BOM RETIRO - PM 03	29/1/2014	30/1/2014
3700/2014-1.0	224284	PETROPNEUS BOM RETIRO - PM 04	29/1/2014	30/1/2014

Matriz	Líquida	Tipo de Coleta	Simplex
Temperatura de recebimento (°C)	4,0	Tipo de Amostra	Água Subterrânea
Coletor	Cliente	Informações Relevantes	Análises realizadas pelo Laboratório Hidroquímica

RESULTADOS ANALÍTICOS DAS AMOSTRAS

Legislação ou Norma: DZ - 1841 - Valores de intervenção para águas subterrâneas

BTEX

Início dos Ensaios: 30/01/2014

Parâmetros	Unidade	LQ	LD	Incerteza	DZ - 1841 - Valores de intervenção para águas subterrâneas	3697/2014 -1.0	3698/2014 -1.0	3699/2014 -1.0
Benzeno	µg/L	1,00	0,30	±0,5	5	< 1	< 1	< 1
Etilbenzeno	µg/L	1,00	0,30	±0,5	200	< 1	< 1	< 1
Tolueno	µg/L	1,00	0,30	±0,5	170	< 1	< 1	< 1
Xilenos	µg/L	1,00	0,30	±0,5	300	< 1	< 1	< 1

Parâmetros	Unidade	LQ	LD	Incerteza	DZ - 1841 - Valores de intervenção para águas subterrâneas	3700/2014 -1.0		
Benzeno	µg/L	1,00	0,30	±0,5	5	< 1		
Etilbenzeno	µg/L	1,00	0,30	±0,5	200	< 1		
Tolueno	µg/L	1,00	0,30	±0,5	170	< 1		
Xilenos	µg/L	1,00	0,30	±0,5	300	< 1		

REG.INEA:UN015590/55.11.10 / REG.INEA:UN016133/55.11.10
www.oceanus.bio.br / www.hidroquimicabr.com.br

CROMATOGRAMAS

Cromatograma amostra: 3697/2014-1.0

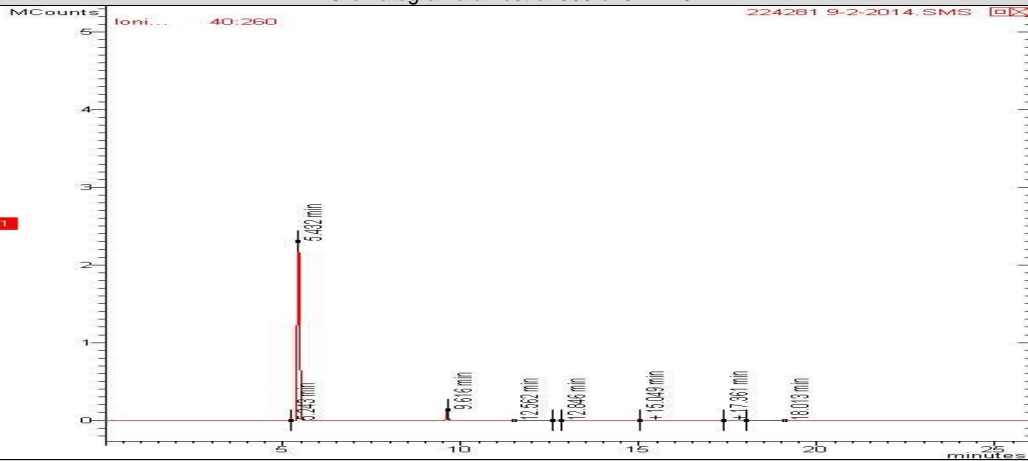

Cromatograma amostra: 3698/2014-1.0

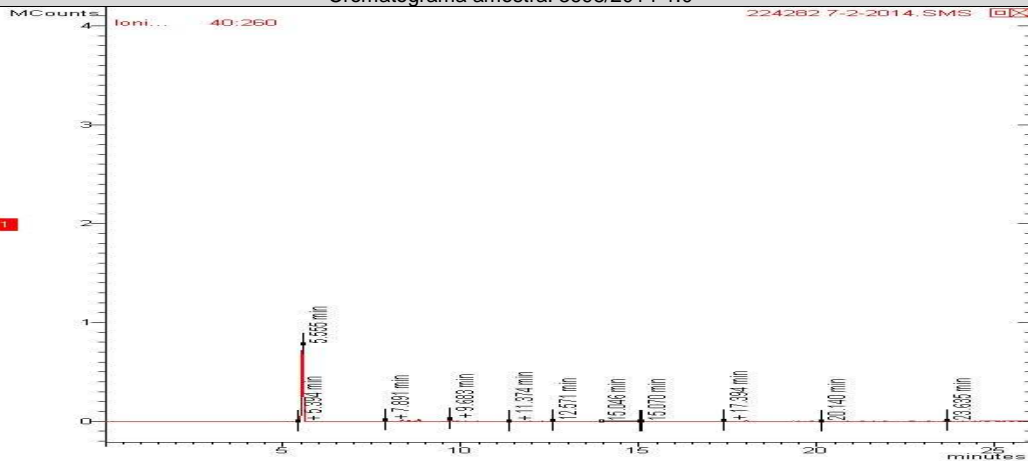

Cromatograma amostra: 3699/2014-1.0

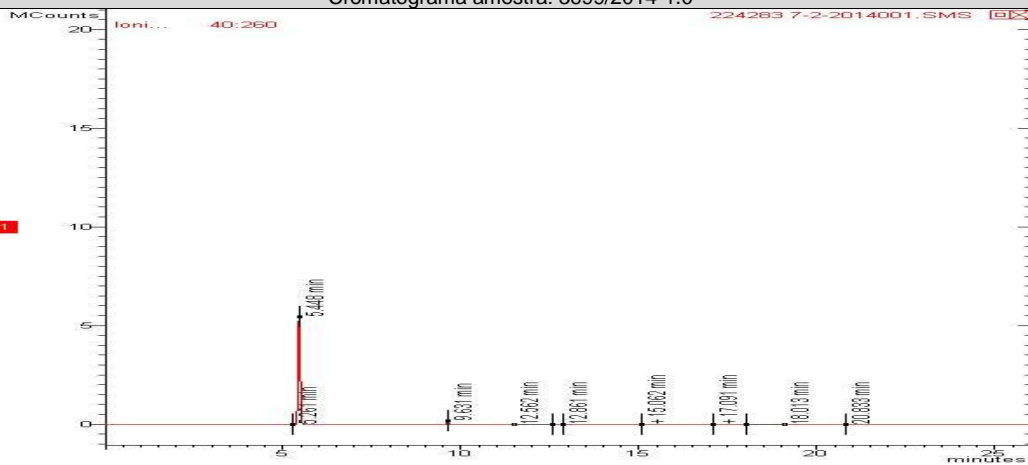



REG.INEA:UN015590/55.11.10 / REG.INEA:UN016133/55.11.10
www.oceanus.bio.br / www.hidroquimicabr.com.br

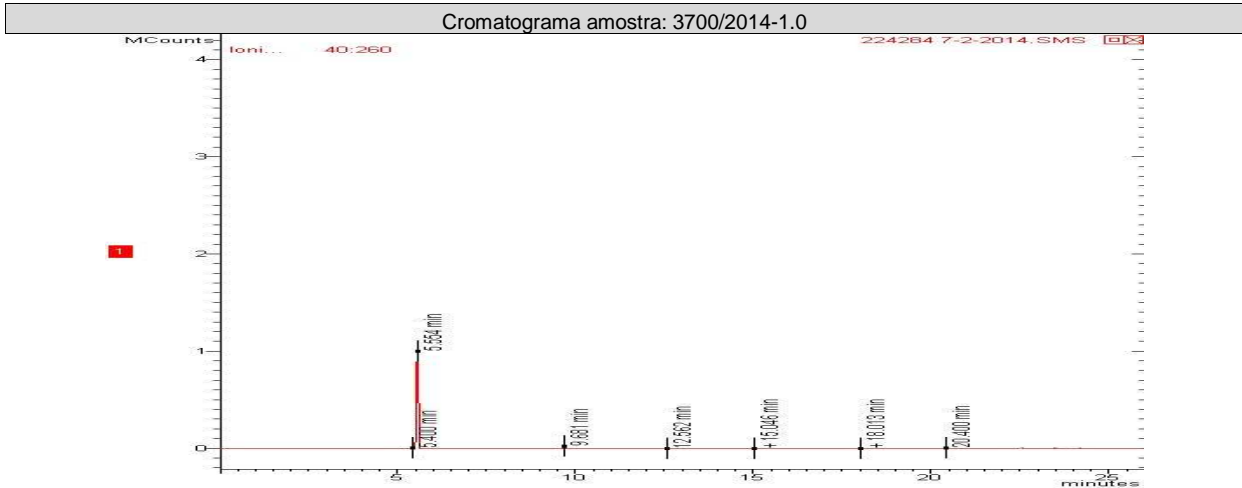

TPH Total (C8 - C40)

Início dos Ensaios: 30/01/2014

Parâmetros	Unidade	LQ	LD	Incerteza	DZ - 1841 - Valores de intervenção para águas subterrâneas	3697/2014 -1.0	3698/2014 -1.0	3699/2014 -1.0
TPH Total (C8 - C40)	µg/L	200,0	35,65	±10	600	258,00	362600,00	220,70

Parâmetros	Unidade	LQ	LD	Incerteza	DZ - 1841 - Valores de intervenção para águas subterrâneas	3700/2014 -1.0		
TPH Total (C8 - C40)	µg/L	200,0	35,65	±10	600	< 200		

CROMATOGRAMAS

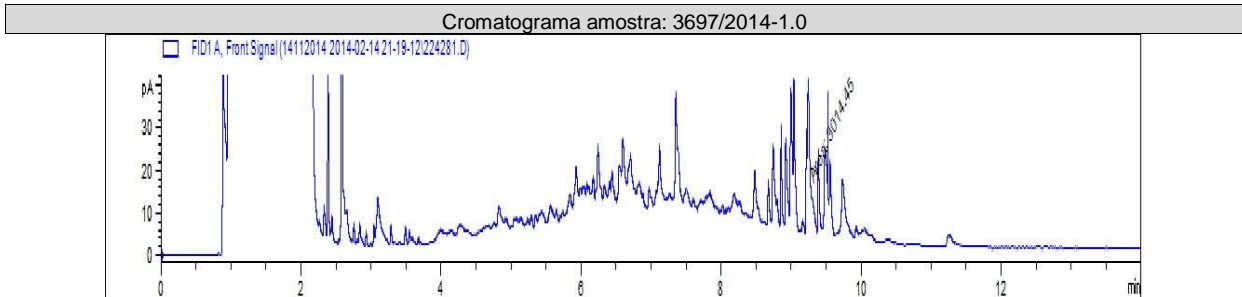



Cromatograma amostra: 3698/2014-1.0

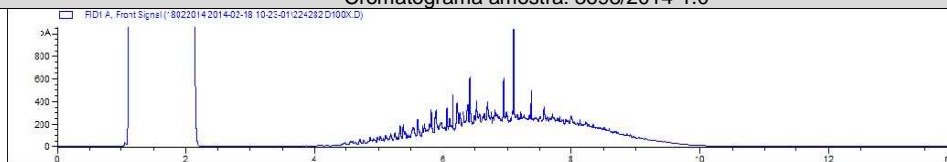

Cromatograma amostra: 3699/2014-1.0

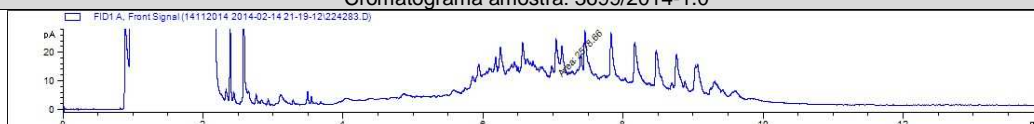

Cromatograma amostra: 3700/2014-1.0

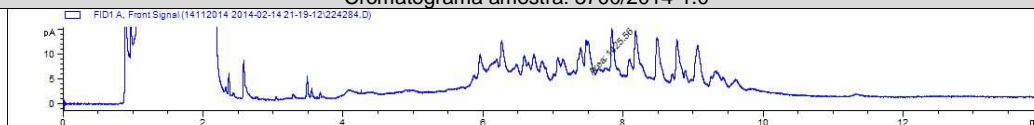

REG.INEA:UN015590/55.11.10 / REG.INEA:UN016133/55.11.10
www.oceanus.bio.br / www.hidroquimicabr.com.br

PAH
Início dos Ensaios: 30/01/2014

Parâmetros	Unidade	LQ	LD	Incerteza	DZ - 1841 - Valores de intervenção para águas subterrâneas	3697/2014 -1.0	3698/2014 -1.0	3699/2014 -1.0
Antraceno	µg/L	0,018	0,006	± 0,1	5,0	< 0,018	< 0,018	< 0,018
Benzo(a)antraceno	µg/L	0,018	0,006	± 0,1	0,5	< 0,018	< 0,018	< 0,018
Benzo(a)pireno	µg/L	0,018	0,006	± 0,1	0,7	< 0,018	< 0,018	< 0,018
Benzo(g,h,i)perileno	µg/L	0,018	0,006	± 0,1	0,05	< 0,018	< 0,018	< 0,018
Benzo(k)fluoranteno	µg/L	0,018	0,006	± 0,1	0,05	< 0,018	< 0,018	< 0,018
Criseno	µg/L	0,018	0,006	± 0,1	0,05	< 0,018	< 0,018	< 0,018
Fenantreno	µg/L	0,018	0,006	± 0,1	5,0	< 0,018	< 0,018	< 0,018
Fluoranteno	µg/L	0,018	0,006	± 0,1	1,0	< 0,018	< 0,018	< 0,018
Indeno(1,2,3-cd)pireno	µg/L	0,018	0,006	± 0,1	0,05	< 0,018	< 0,018	< 0,018
Naftaleno	µg/L	0,018	0,006	± 0,1	70,0	< 0,018	< 0,018	< 0,018

Parâmetros	Unidade	LQ	LD	Incerteza	DZ - 1841 - Valores de intervenção para águas subterrâneas	3700/2014 -1.0		
Antraceno	µg/L	0,018	0,006	± 0,1	5,0	< 0,018		
Benzo(a)antraceno	µg/L	0,018	0,006	± 0,1	0,5	< 0,018		
Benzo(a)pireno	µg/L	0,018	0,006	± 0,1	0,7	< 0,018		
Benzo(g,h,i)perileno	µg/L	0,018	0,006	± 0,1	0,05	< 0,018		
Benzo(k)fluoranteno	µg/L	0,018	0,006	± 0,1	0,05	< 0,018		
Criseno	µg/L	0,018	0,006	± 0,1	0,05	< 0,018		
Fenantreno	µg/L	0,018	0,006	± 0,1	5,0	< 0,018		
Fluoranteno	µg/L	0,018	0,006	± 0,1	1,0	< 0,018		
Indeno(1,2,3-cd)pireno	µg/L	0,018	0,006	± 0,1	0,05	< 0,018		
Naftaleno	µg/L	0,018	0,006	± 0,1	70,0	< 0,018		

CROMATOGRAMAS

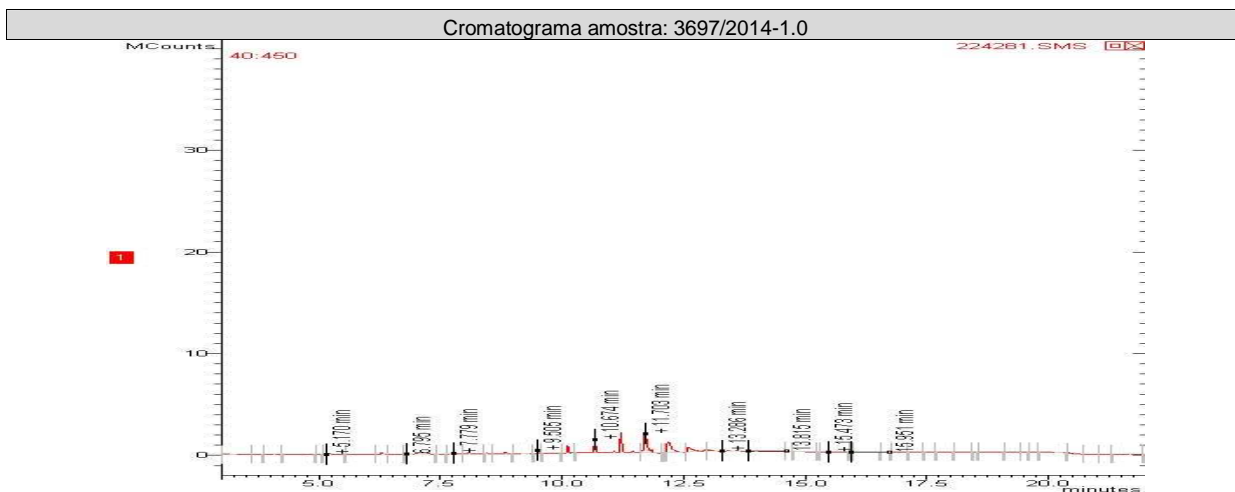



Cromatograma amostra: 3698/2014-1.0

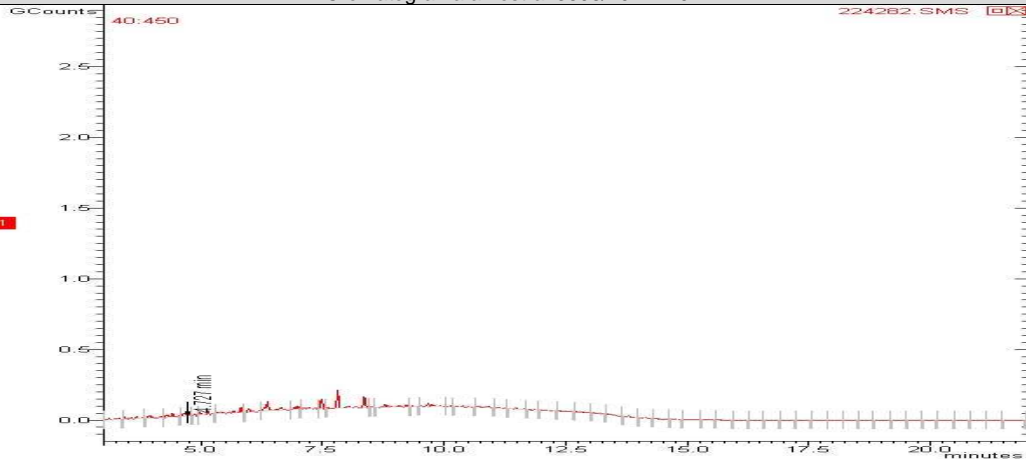

Cromatograma amostra: 3699/2014-1.0

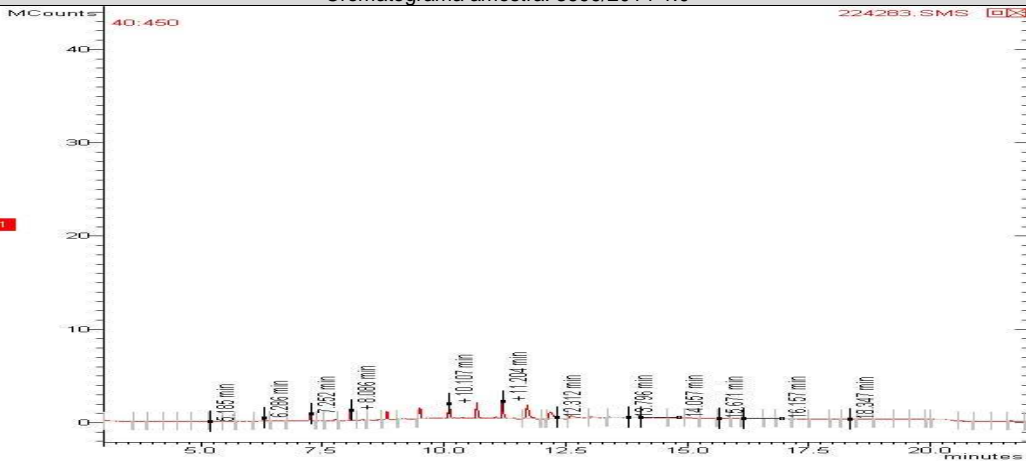

Cromatograma amostra: 3700/2014-1.0

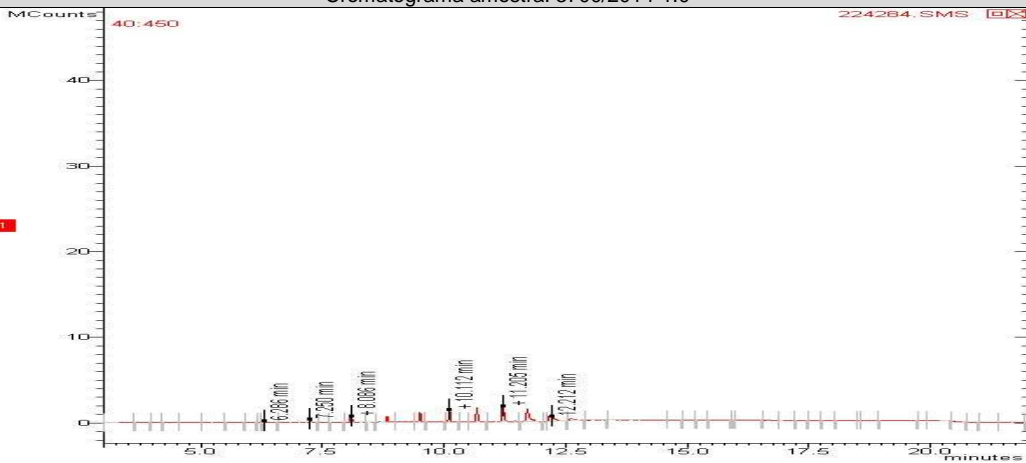

REG.INEA:UN015590/55.11.10 / REG.INEA:UN016133/55.11.10
www.oceanus.bio.br / www.hidroquimicabr.com.br

CONTROLE DE QUALIDADE ANALÍTICO DAS AMOSTRAS

Recuperação BTEX

Parâmetros	Unidade	LQ	3697/2014-1.0	3700/2014-1.0	3699/2014-1.0	3698/2014-1.0		
p-Bromofluorbenzeno (Surrogate)	%	---	---	---	---	---		
Tolueno-d8 (Surrogate)	%	---	87	86	85	86		

Recuperação TPH Total (C8 - C40)

Parâmetros	Unidade	LQ	3697/2014-1.0	3698/2014-1.0	3699/2014-1.0	3700/2014-1.0		
o-Terfenil (Surrogate)	%	---	85	82	86	86		
5-alfa-androstano (Surrogate)	%	---	---	---	---	---		

Recuperação PAH

Parâmetros	Unidade	LQ	3698/2014-1.0	3700/2014-1.0	3699/2014-1.0	3697/2014-1.0		
p-Terfenila-d14 (Surrogate)	%	--	84	84	84	---		

Branco BTEX

Parâmetro	Unidade	Resultados	ID da corrida analítica
Benzeno	µg/L	N.D.	1216/2014
Etilbenzeno	µg/L	N.D.	1216/2014
p-Bromofluorbenzeno (Surrogate)	%	---	1216/2014
Tolueno	µg/L	N.D.	1216/2014
Tolueno-d8 (Surrogate)	%	85	1216/2014
Xilenos	µg/L	N.D.	1216/2014

LCS Voláteis

Parâmetro	Unidade	Resultados	Faixa Aceitável de Recuperação	ID da corrida analítica
Benzeno	%	120	70 - 130	1216/2014
Tolueno	%	118	70 - 130	1216/2014

Branco PAH

Parâmetro	Unidade	Resultados	ID da corrida analítica
Antraceno	µg/L	N.D.	1333/2014
Benzo(a)antraceno	µg/L	N.D.	1333/2014
Benzo(a)pireno	µg/L	N.D.	1333/2014
Benzo(g,h,i)perileno	µg/L	N.D.	1333/2014
Benzo(k)fluoranteno	µg/L	N.D.	1333/2014
Criseno	µg/L	N.D.	1333/2014
Fenantreno	µg/L	N.D.	1333/2014
Fluoranteno	µg/L	N.D.	1333/2014
Indeno(1,2,3-cd)pireno	µg/L	N.D.	1333/2014
Naftaleno	µg/L	N.D.	1333/2014



LCS PAH				
Parâmetro	Unidade	Resultados	Faixa Aceitável de Recuperação	ID da corrida analítica
Antraceno	%	77	45 - 140	1333/2014
Benzo(k)fluoranteno	%	79	45 - 140	1333/2014
Fenantreno	%	89	45 - 140	1333/2014
Naftaleno	%	87	45 - 140	1333/2014

Branco TPH			
Parâmetro	Unidade	Resultados	ID da corrida analítica
o-Terfenil (Surrogate)	%	93	1220/2014
TPH Total (C8 - C40)	µg/L	N.D.	1220/2014

LCS TPH				
Parâmetro	Unidade	Resultados	Faixa Aceitável de Recuperação	ID da corrida analítica
TPH Total (C8 - C40)	%	96	45 - 140	1220/2014

REFERÊNCIAS METODOLÓGICAS

Semi-Voláteis: USEPA SW 846 - 8270 - Semi-Volatile Organic Compounds by Gas Chromatography/Mass Spectrometry (GC/MS)
TPH: USEPA SWEWW 846 - 8015 - Total Petroleum Hydrocarbons by Gas Chromatography/Flame Ionization Detector (GC/FID)
Voláteis: USEPA SW 846 - 8260 - Volatile Organic Compounds by Gas Chromatography/Mass Spectrometry (GC/MS)

OBSERVAÇÕES GERAIS

- Os resultados referem-se somente à amostra analisada.
- Este Relatório de Ensaio só pode ser reproduzido por inteiro e sem nenhuma alteração e com a aprovação por escrito da Oceanus.
- As amostras são coletadas e preservadas seguindo as normas padronizadas SMEWW 22st e USEPA .
- * Serviço Terceirizado no Laboratório Oceanus.
- Abreviações:

ABNT = Associação Brasileira de Normas Técnicas

BTEX = Benzeno, Tolueno, Etilbenzeno e Xileno

ID = Identificação

LCS = Laboratory Control Sample

LD = Limite de Detecção

LQ = Limite de Quantificação

NA = Não Aplicável

ND = Não Detectável

NO = Não Objetável

NBR = Norma Brasileira

PAH = Polycyclic aromatic hydrocarbons

PCB = Polychlorinated Biphenyls

SMEWW = Standard Methods for the Examination of Water and Wastewater - 22st Edition - 2005

USEPA = United States Environmental Protection Agency

TPH = Total Petroleum Hydrocarbons

CENO = Concentração de efeito não observado

Os dados da amostra fornecidos são de responsabilidade do solicitante.

RESPONSÁVEIS

Relatório emitido por: Vania Pimentel
Relatório revisado por: Adilson Hermano

Responsável técnico:



Dr Ronaldo Leão
Responsável Técnico
CRBio-02339/85.

Data de emissão do laudo: Rio de Janeiro, 18 de fevereiro de 2014

LISTA DE VERIFICAÇÃO DE RECEBIMENTO DE AMOSTRAS

Nº da Amostra: 3697/2014-1.0

Cliente: CSM - Consultoria em Saneamento e Meio Ambiente	
Data de recebimento: 30/01/2014	
Código: 224281	Identificação da Amostra: PETROPNEUS BOM RETIRO - PM 01

Amostra acondicionada adequadamente?	Sim
Caixa ou embalagem das amostras está fechada e não apresenta sinais de violação?	Sim
Os frascos ou embalagens contendo diretamente as amostras estão íntegros?	Sim
Os rótulos e cadeia de custódia identificam as amostras?	Sim
A cadeia de custódia coincide com a proposta comercial?	Sim
Termômetro utilizado	TI-007
Amostra está dentro da validade para todos os parâmetros?	Sim
Os frascos de VOC/BTEX estavam isentos de bolhas?	Sim
Há quantidade de amostra suficiente para todas as análises?	Sim
Os frascos eram apropriados para o tipo de análise?	Sim

As irregularidades de recebimento foram notificadas?

Notificação enviada para: _____ Data: _____

Comentários:

Responsável pelo recebimento: Deise de Oliveira



REG.INEA:UN015590/55.11.10 / REG.INEA:UN016133/55.11.10
www.oceanus.bio.br / www.hidroquimicabr.com.br

N° da Amostra: 3698/2014-1.0

Cliente: CSM - Consultoria em Saneamento e Meio Ambiente	
Data de recebimento: 30/01/2014	
Código: 224282	Identificação da Amostra: PETROPNEUS BOM RETIRO - PM 02

Amostra acondicionada adequadamente?	Sim
Caixa ou embalagem das amostras está fechada e não apresenta sinais de violação?	Sim
Os frascos ou embalagens contendo diretamente as amostras estão íntegros?	Sim
Os rótulos e cadeia de custódia identificam as amostras?	Sim
A cadeia de custódia coincide com a proposta comercial?	Sim
Termômetro utilizado	TI-007
Amostra está dentro da validade para todos os parâmetros?	Sim
Os frascos de VOC/BTEX estavam isentos de bolhas?	Sim
Há quantidade de amostra suficiente para todas as análises?	Sim
Os frascos eram apropriados para o tipo de análise?	Sim

As irregularidades de recebimento foram notificadas?

Notificação enviada para: _____ Data: _____

Comentários:

Responsável pelo recebimento: Deise de Oliveira

N° da Amostra: 3699/2014-1.0

Cliente: CSM - Consultoria em Saneamento e Meio Ambiente	
Data de recebimento: 30/01/2014	
Código: 224283	Identificação da Amostra: PETROPNEUS BOM RETIRO - PM 03

Amostra acondicionada adequadamente?	Sim
Caixa ou embalagem das amostras está fechada e não apresenta sinais de violação?	Sim
Os frascos ou embalagens contendo diretamente as amostras estão íntegros?	Sim
Os rótulos e cadeia de custódia identificam as amostras?	Sim
A cadeia de custódia coincide com a proposta comercial?	Sim
Termômetro utilizado	TI-007
Amostra está dentro da validade para todos os parâmetros?	Sim
Os frascos de VOC/BTEX estavam isentos de bolhas?	Sim
Há quantidade de amostra suficiente para todas as análises?	Sim
Os frascos eram apropriados para o tipo de análise?	Sim

As irregularidades de recebimento foram notificadas?

Notificação enviada para: _____ Data: _____

Comentários:

Responsável pelo recebimento: Deise de Oliveira



Hidroquímica

Empresa do Grupo Oceanus



LABORATÓRIO OCEANUS – HIDROQUÍMICA

REG.INEA:UN015590/55.11.10 / REG.INEA:UN016133/55.11.10
www.oceanus.bio.br / www.hidroquimicabr.com.br

Nº da Amostra: 3700/2014-1.0

Cliente: CSM - Consultoria em Saneamento e Meio Ambiente	
Data de recebimento: 30/01/2014	
Código: 224284	Identificação da Amostra: PETROPNEUS BOM RETIRO - PM 04

Amostra acondicionada adequadamente?	Sim
Caixa ou embalagem das amostras está fechada e não apresenta sinais de violação?	Sim
Os frascos ou embalagens contendo diretamente as amostras estão íntegros?	Sim
Os rótulos e cadeia de custódia identificam as amostras?	Sim
A cadeia de custódia coincide com a proposta comercial?	Sim
Termômetro utilizado	TI-007
Amostra está dentro da validade para todos os parâmetros?	Sim
Os frascos de VOC/BTEX estavam isentos de bolhas?	Sim
Há quantidade de amostra suficiente para todas as análises?	Sim
Os frascos eram apropriados para o tipo de análise?	Sim

As irregularidades de recebimento foram notificadas? Notificação enviada para: _____ Data: _____

Comentários:

Responsável pelo recebimento: Deise de Oliveira



Hidroquímica

Empresa do Grupo Oceanus



LABORATÓRIO OCEANUS – HIDROQUÍMICA

REG.INEA:UN015590/55.11.10 / REG.INEA:UN016133/55.11.10
www.oceanus.bio.br / www.hidroquimicabr.com.br

GRUPO: 670/14

Cadeia de Custódia

Centro de Biologia Experimental Oceanus
Rua Almirante Cochrane, nº 37 - Tijuca
CEP. 20.550-040 - Rio de Janeiro - RJ
Telefone: (21) 2567-0819 - Fax: (21) 2567-3871

Cliente Laboratório Oceanus:

Gerente do Projeto:

Responsável pela Coleta:

Identificação do Projeto:

CSM - Consultoria Em Saneamento e Meio Ambiente Ltda.

Marius Lemos

Flavio

petrapneus

Ref. Proposta:

Nº

269/13

Telefone:

(21) 2797-2557

E-mail:

marius@grupoambientalbrasil.com.br

Parâmetros Para Análise

Data	Hora	Identificação da Amostra	Nº do Cliente*	Matriz	Número de Frascos	BTEX	PAH'S	TPH'S	Observações
29/01/14		pane1		agua sub	3	X	X	X	3697
29/01/14		pane2		''	3	X	X	X	3698
29/01/14		pane3		''	3	X	X	X	3699
29/01/14		pane4		''	3	X	X	X	3700

*Uso exclusivo do Laboratório Oceanus

Enviado por:

Recebido por:

Observações:

Data:

Data:

Hora:

Hora:

Transporte: (X) Cliente () Outros

Temperatura no recebimento: °C

Recabido dia: 30/01/14
Dias: Oliveira
Hidroquímica Engenharia e
Laboratórios LTDA.
CNPJ: 42.114.736/0001-30
Tel.: 3293-7000